ÉDITION FINALE
Le tirage moyen de la "Presse" — édition quotidienne — la semaine dernière a été de
231,790
COPIES
DERNIERES NOUVELLES ET FINANCES

BUREAU DU SENAT
1-5-22 31-D-51
OTTAWA, ONT.

LA PRESSE

Le plus grand quotidien français d'Amérique



FETE DU JOUR
SS. Guy, Modeste et Crescence, mm.
Soleil: lever 5h. 11; coucher 8h. 40
Lune: lever 4h. 26; coucher 2h. 06

TEMPS PROBABLE
NUAGEUX, ENSOLEILLE ET PLUS CHAUD DEMAIN
Maximum: 75 Minimum: 50
Pour détails complets voir page 49

67e ANNEE — No 202 MONTREAL, VENDREDI 15 JUIN 1951 PRIX: CINQ CENTS

6 corps trouvés, dizaines de morts possibles

Plusieurs personnes mortes dans l'asile qui les abritait

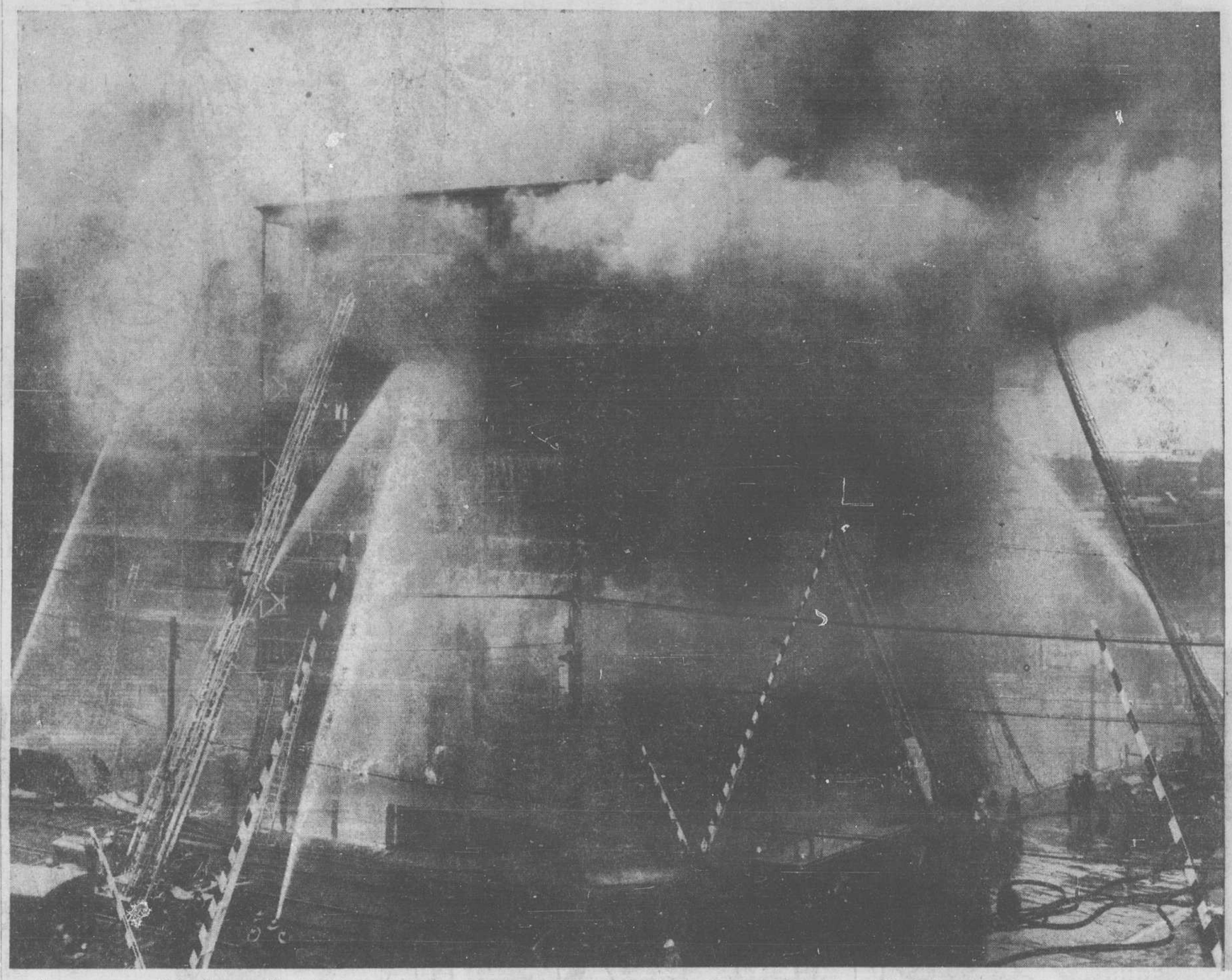

Nous apercevons ici les flammes dévastatrices et meurtrières qui ont ravagé tout l'asile Ste-Cunégonde, à Montréal, ce midi. C'est, craint-on, la pire tragédie qui se sera produite dans la métropole, depuis de nombreuses années, car le nombre des morts pourra s'élever à plusieurs dizaines. A 2 heures 30 cet après-midi, 6 corps calcinés avaient été retrouvés dans les ruines quand plusieurs personnes manquaient toujours à l'appel, trois heures après le début de l'incendie.—(Cliché LA PRESSE, par Lucien Desjardins.)

La pire tragédie de plusieurs années en train de se révéler

Les 6 corps trouvés l'ont été au 4e étage juste avant l'effondrement du toit ainsi que du plancher du 5e étage.

Combien de personnes prises dans ces ruines?

Parmi les six corps retrouvés au début de l'après-midi, aux 3e et 4e étages de l'hospice Ste-Cunégonde, les religieuses de l'institution ont fait l'identification certaine de deux des leurs: leur supérieure, la Révérende sœur Rita Gervais, et une autre religieuse du nom de Chauvin.

6 corps trouvés au 4e étage avant l'effondrement du plancher du 5e

A quelques minutes d'intervalle, un peu avant 2 h. cet après-midi, six corps calcinés et méconnaissables étaient trouvés par les pompiers, au 4e étage de l'asile Ste-Cunégonde, que les flammes ravageaient déjà depuis plus de deux heures.

Quelques minutes plus tard, la partie centrale du toit de la bâtisse s'effondrait dans un assourdissant vacarme et laissait ainsi pompiers, policiers, secouristes et autorités de l'institution dans la plus complète perplexité quant au nombre de victimes qu'aura faits cet incendie, qui s'avère déjà comme le plus attristant désastre des dernières années, dans la métropole.

Les tonnes de débris qui se sont écroulés sur les divers paliers de l'édifice, en effet, retarderont de plusieurs heures, si ce n'est de plusieurs jours dans certains cas, les fouilles qui fournissent déjà un si tragique bilan, quelques minutes seulement après avoir été commencées.

Combien d'autres morts, 20, 40?

Pendant ce temps, dans la foule de milliers de curieux massés dans les rues voisines de l'intersection Albert-Atwater, les rumeurs les plus fantastiques prenaient naissance, mais aucun personnage officiel ne voulaient se prononcer. Les uns disaient qu'il pouvait y avoir vingt morts, peut-être quarante. A un moment donné, on répéta que si les deux cents enfants qu'abritait l'hospice étaient apparemment tous en lieu sûr, au moins quatre-vingt des vieilles et des vieillards qui se trouvaient aux étages supérieurs n'avaient pu être évacués avant que le feu se propageât avec une fulgurante rapidité.

Les religieuses de l'institution, qui, selon tous les résidents du voisinage, ont toutes risqué leur vie pour emmener à l'extérieur des dizaines d'enfants pris de panique et nombre de vieillards à demi-impotents, ne voulaient pas se prononcer, elles non plus.

L'une d'elles, à laquelle les représentants de la "Presse", demandaient le nombre possible de morts, répondit simplement:

"Dans la dernière salle où j'ai vainement tenté de pénétrer, au cinquième, il y avait quarante vieilles dames. Nous en avions sauvé plusieurs, plusieurs..." Et sans plus dire, les yeux mouillés, elle se retourna vers les vieux murs de pierre de l'hospice, d'où une fumée noire, absolument opaque, semblait sortir de toutes les issues possibles.

A cause de leur petit nombre, elles n'étaient que 26 pour diriger l'asile, les religieuses elles-mêmes pouvaient plus facilement se dénombrer, même si tout le quartier avoisinant s'était vite transformé en une véritable "mer de monde" où il était particulièrement difficile de se retrouver.

D'autre part, nombre de parents accourus des quatre coins de la métropole, dès que la nouvelle du sinistre se fut répandue, accroissaient la tension générale notée sur les lieux, en interrogeant avec anxiété aussi bien le premier venu que les religieuses ou les pompiers harassés qui luttaient contre les flammes.

Ces scènes désolantes d'un jeune couple cherchant un bambin introuvable ou d'une vieille dame tentant de retracer une soeur malade dans les maisons qui avaient donné l'hospitalité aux premiers évacués, n'avaient toutefois rien de comparable à celles qui s'étaient déroulés au tout début de l'incendie, alors que tout le quartier fut littéralement enveloppé dans un tourbillon de fumée, percé seulement par le cri strident de dizaines de sirènes, le bruit assourdissant des cloches de toutes sortes, et, beaucoup plus faiblement, par les cris affaiblis de pensionnaires impotents qui tentèrent vainement de sortir de la pièce où le feu les traqua finalement.

C'est que les flammes, selon tous les témoins de ses premiers ravages, se sont propagées avec une rapidité qui a pris même les pompiers au dépourvu.

A leur arrivée sur les lieux, en effet, le feu courait sur la plus grande partie du toit, et, quelques minutes plus tard, c'est tout l'étage supérieur (le 5e) qui était ravagé.

Qu'est-ce qui a été à son origine?

Deux versions différentes étaient données, au milieu de l'après-midi.

Une conflagration presque instantanée

L'une voulait que des ouvriers en train de faire des réparations aient laissé échapper un boulon échauffé sur le toit; l'autre, au contraire, que les flammes aient pris naissance dans le puits de l'ascenseur, au sous-sol, à l'extrême ouest et qu'elles aient grimpé jusqu'au cinquième et au toit en quelques secondes seulement.

C'est ce qui explique, d'autre part, qu'on se soit aperçu si rapidement du début de l'incendie, dans des parties totalement opposées de la bâtisse.

En compagnie d'un vieillard, l'aumônier de l'institution, M. l'abbé Séguin, aurait été l'un des premiers à percevoir l'odeur et à donner l'alerte.

A SUIVRE SUR LA PAGE 29

Un témoin dit avoir vu dans les fenêtres 10 vieilles tomber les unes après les autres

Si, un peu avant 4 h. p.m., on n'était encore aucunement fixé sur le nombre de victimes qu'a pu faire l'incendie de la rue Albert, certains témoignages donnaient toutefois quelques indications qui ne manquent pas d'ajouter au tragique.

A l'un des reporters de la "Presse", accourus sur les lieux du sinistre, M. Jean-Paul Mitchell, 2036, rue Albert, a déclaré ce qui suit:

"Quelques minutes après que les premiers crépitements du feu eurent alerté les résidants du voisinage, j'ai vu, dans les fenêtres du quatrième étage, partie ouest, une douzaine de vieilles dames qui criaient et agitaient désespérément mouchoirs et serviettes. Sidéré par leur geste affolé, je les ai alors toutes vues, une à une, s'affaisser derrière les carreaux fermés, toutes asphyxiées, selon les apparences.

Quelques notes sur le sinistre

—L'asile Ste-Cunégonde avait été fondé en 1889, au 2625, rue Albert, angle Atwater.

—Les Soeurs Grises de Montréal assumaient la direction de ce refuge pour vieillards et enfants.

—La Rév. Soeur Rita Gervais était la supérieure des 26 religieuses qui la secondaient dans la mission hospitalière de l'institution.

—M. l'abbé Paul-Marie Séguin était l'aumônier de cette oeuvre qui était un hospice pour vieillards des deux sexes, un orphelinat, une école maternelle et une pension pour adultes.

—Le personnel et les pensionnaires étaient au nombre d'environ 400.

—Des centaines de pompiers venus de plusieurs casernes ont héroïquement combattu l'élément destructeur durant plus de 3 heures sous la direction personnelle du directeur du service des incendies de Montréal, M. Raymond Paré.

—L'aumônier attaché au service des incendies de Montréal, le R. P. Paul-Dollard Morin, S.J., portant l'uniforme de pompier, s'est engouffré dans l'édifice en flammes, malgré la fumée opaque, pour porter les secours de la religion aux sinistrés et aider à leur sauvetage.

—Une cinquantaine d'ambulances étaient sur les lieux du sinistre et transportaient les blessés et impotents aux hôpitaux S.-Luc, Hôtel-Dieu, Homéopathic, Général et autres.

—Le maire de Montréal, M. Houde, a été témoin de ce triste spectacle, accompagné de MM. Lucien Croteau, Frank Hanley, J.-P. Hamelin, du directeur Albert Langlois, de la police municipale, Lucien Hétu, et autres.

—Les sinistrés dont le transport à l'hôpital n'était pas nécessaire ont été accueillis dans les établissements commerciaux et les foyers du voisinage.

—Les services du tramway et de l'autobus ont été interrompus durant plus de 3 heures, avenue Atwater, et contournaient l'obstacle par les rues S.-Antoine et Notre-Dame.

—Protégés par un écran d'eau, plusieurs pompiers attendaient, au péril de leur vie, sur le balcon du 4e étage pour pénétrer dans l'édifice. L'attente a duré plus d'une heure.

Lt-gouverneur décédé

Régina, 15. (P.C.) — L'hon. John-M. Ulrich, lieutenant-gouverneur de la Saskatchewan, est décédé aujourd'hui à l'âge de 74 ans.

L'inconnue du scrutin en France

Comment se comportera le parti gaulliste à l'élection de dimanche?

(Pour comprendre les modalités du vote de dimanche prochain en France, nos lecteurs sont priés de lire un texte à ce sujet qui paraît aujourd'hui en page 16).

par Gaston Gelis

Paris, 15. (A.F.P.) — Vingt-quatre millions quatre cent dix-neuf mille électeurs des deux sexes vont participer aux élections générales de dimanche prochain 17 juin, dont plus de 13,000,000 d'électrices. Par rapport aux dernières élections législatives de 1946, ce chiffre est en diminution de 650,000, ce qui ne signifie pas que la population de la France et de l'Union française ait baissé mais seulement qu'à la suite d'une revision des listes électorales, diverses fraudes ou erreurs ont pu être corrigées.

Lors de la précédente consultation populaire, plus de 20,000,000 de suffrages avaient été reconnus valables, tandis que 22 p. 100 du corps électoral n'avaient pas cru devoir prendre part au scrutin. Le parti qui avait recueilli le plus grand nombre de voix avait été le parti communiste, il en avait totalisé 5,500,000, suivi par le M.R.P. (Mouvement républicain populaire), 5,058,000 — la S.F.I.O. (socialiste) 3,430,000 — les modérés (indépendants, paysans, parti républicain de la liberté) 2,460,000 — et le Rassemblement des gauches républicaines (radicaux et union démocratique et socialiste de la résistance) 2,380,000 voix.

Le Rassemblement du peuple français (R.P.F.), qui n'existait pas encore à cette époque, avait fait cependant une timide apparition dans l'arène électorale sous l'étiquette de l'union gaulliste, dirigée par le député René Capitant. Trois cent treize mille suffrages s'étaient portés sur ces listes pré-gaullistes.

A SUIVRE SUR LA PAGE 29

La 27e brigade a 7,554 hommes

Ottawa, 15. (P.C.) — L'armée fait rapport que 7,554 officiers et soldats ont été acceptés pour service dans la 27e brigade canadienne qui doit aller en Europe.

Jusqu'ici, on a reçu 13,395 demandes dont 3,832 ont été déclinées. 2,009 offres d'enrôlement sont encore à l'étude.

La hausse du prix de la viande est étudiée à Ottawa

Ottawa, 15. (P.C.) — Le ministre du commerce, M. Howe, a déclaré aujourd'hui aux Communes que la question de la hausse soudaine et prononcée dans le prix de la viande au Canada fait l'objet d'une étude de la part de son ministère.

La hausse des prix, a-t-il déclaré à M. Wilfrid Lacroix (lib. de Québec-Montmorency) est attribuable à la situation "anormale" qui existe aux Etats-Unis.

M. Lacroix avait demandé si quelque chose n'aurait pas pu être fait pour restreindre cette hausse, qui affecte le coût de la vie dans tout le Canada.

M. Howe a répondu que la question est à l'étude, mais qu'aucune conclusion n'a été établie sur l'origine de cette hausse.

Inchon fut préparé par MacArthur

Contre l'avis de l'état-major américain, déclare M. Louis Johnson.

Washington, 15. (A.F.P.) — Le débarquement d'Inchon, en Corée, a été l'oeuvre personnelle du général MacArthur et n'a été accepté qu'à contre-coeur par l'état-major général américain. C'est là ce qu'a déclaré ce matin, devant la commission sénatoriale d'enquête qui étudie les raisons ayant motivé le limogeage du général MacArthur, l'ancien secrétaire à la Défense, Louis Johnson.

Selon un plan établi par l'état-major de MacArthur, les troupes des Nations unies avaient débarqué en septembre dernier sur la côte occidentale de la péninsule coréenne dans le port d'Inchon, à l'ouest de Séoul, ce qui leur avait permis leur spectaculaire avance vers le Yalou et la frontière Mandchoue. C'est d'ailleurs semble-t-il, ce qui d'autre part avait provoqué l'ouverture d'une "nouvelle guerre", ainsi qu'avait appelé MacArthur l'entrée en Corée des forces communistes chinoises.

L'ancien secrétaire à la Défense a souligné le fait que l'état-major général à Washington avait dès l'abord fait montre de ses craintes vis-à-vis du commandant en chef en Extrême-Orient et même lui avait, une semaine avant la date fixée pour le débarquement, donné l'occasion de contremander le débarquement.

A SUIVRE SUR LA PAGE 29

Entretiens suspendus

La délégation anglaise à Téhéran demande à réfléchir avant de répondre.

Téhéran, 15. — (P.A.) — La délégation de l'Anglo-Iranian Oil Company a demandé quelque temps pour répondre à la revendication persane de tous les bénéfices pétroliers de la compagnie. L'Iran pose cette revendication comme condition préalable d'une négociation sur les modalités de l'expropriation.

M. B. R. Jackson, chef de la délégation, déclare: "Nous ne voulons pas qu'on nous mette le pistolet à la tête au début des entretiens. Nous voulons le temps d'étudier tout le problème." L'Iran a fixé la réponse à dimanche.

Assemblée de solidarité avec le ministère

Le Front national du premier ministre iranien, M. Mohammed Mossadegh, a convoqué une grande réunion devant le palais de l'Assemblée nationale, aujourd'hui, pour marquer l'appui populaire à la loi de nationalisation des pétroles.

M. Grady s'entremet encore une fois

M. Jackson a rendu visite à l'ambassadeur des Etats-Unis, M. Henry F. Grady. Il déclare que le délai fixé par le gouvernement iranien est insuffisant, et que la délégation britannique ne peut se prononcer sur la revendication persane sans consulter le bureau londonien de la compagnie. M. Grady a promis de recommander à M. Mossadegh que

A SUIVRE SUR LA PAGE ??

Prix de la farine haussé à Winnipeg

Winnipeg, 15. (P.C.) — Une minoterie de Winnipeg, Ogilvie Flour Co., annonce, aujourd'hui, qu'elle a augmenté le prix de sa farine par suite de la majoration de six cents le boisseau pour le blé.

Le ministre du Commerce M. Howe a déclaré, hier, qu'un droit de six cents le boisseau sera appliqué immédiatement sur les ventes domestiques de blé et le 1er août sur les exportations de blé canadien.

Un porte-parole de la minoterie dit que le prix de la farine a été accru de 15 cents le sac de 98 livres et de 30 cents le baril.

Un représentant d'une boulangerie locale dit que le renchérissement du blé se traduira probablement par une augmentation d'un cent dans le prix du pain au détail.

Assistance canadienne à la presse libre du monde

Les journaux du pays appelés à restreindre leur consommation de papier-journal afin d'aider à combattre le communisme en Europe.

par Georges Langlois

Ottawa, 15. — Le Canada est en parfait accord avec les Etats-Unis pour partager avec les pays libres, particulièrement avec nos alliés du pacte de l'Atlantique, les matières premières considérées comme essentielles ou "stratégiques".

Cette politique s'applique au papier-journal, produit dont notre pays est le plus grand pourvoyeur, vu l'importance de l'imprimé dans la lutte qu'il faut soutenir contre la propagande communiste.

Les journaux des Etats-Unis et du Canada devront donc restreindre quelque peu leur consommation de papier pour que puisse être mise en oeuvre la politique annoncée hier, aux Communes, par le très hon. C. D. Howe, ministre du Commerce et de la Production pour la défense.

Il semble que, dans les sphères gouvernementales, on fasse deux questions distinctes du problème du prix et de celui de la production et de la distribution. Le premier fait l'objet d'une controverse entre consommateurs américains et producteurs canadiens, et le ministre de la Production n'a pas l'intention d'intervenir. Le second nous fait voir les gouvernements des deux pays en parfait accord.

Au bénéfice de la France

Pour l'instant, c'est surtout la France qui bénéficiera de ce partage du papier-journal dont, normalement, la production canadienne est insuffisante pour répondre aux besoins de notre pays et de nos voisins. Les gouvernements des Etats-Unis et du Canada ont décidé d'accepter la recommandation faite récemment à Washington, par la conférence internationale sur les matières premières.

Dans un article paru mardi de cette semaine, la "Presse" a expliqué l'organisation et le fonctionnement de cette conférence internationale, sorte de commission d'allocation des matières premières essentielles entre les pays démocratiques, surtout entre ceux du pacte de l'Atlantique. Cette conférence ne possède pas le pouvoir de prendre des décisions, mais seulement celui de faire des recommandations.

Pour la propagande anti-communiste

Le comité de cette conférence qui s'occupe de la pulpe et du papier avait récemment recommandé d'attribuer à la France 3,000 tonnes de papier-journal pour contribuer à la propagande anticommuniste. Washington et Ottawa ont accédé à cette demande et le papier sera expédié d'urgence en France, notre pays en fournissant 2,500 tonnes.

A ceux qui pourraient se demander quelle aide cela pourra apporter à la France au point de vue de l'élection prochaine, puisque le scrutin a lieu dimanche, il convient de préciser que cette décision ne vise pas à intervenir dans une élec-

A SUIVRE SUR LA PAGE 18

Un éloge suisse de notre patrie

Berne, 15. (A.F.P.) — Le correspondant spécial de "Die Tat" de Zurich se trouve actuellement au Canada où il a visité la foire d'échantillons de Toronto. "La plus grande entreprise de ce genre dans toute l'Amérique", mande-t-il à son journal.

Après avoir constaté que le Canada est le plus grand pays importateur et exportateur du monde si l'on tient compte du chiffre de la population, et brossé un tableau des richesses naturelles et de l'activité du pays, le correspondant du journal suisse conclut:

"Le Canada est un pionnier du progrès avec des possibilités illimitées. Mais cette évolution n'est pas marquée d'un individualisme indiscipliné comme ce fut le cas aux Etats-Unis le siècle dernier. Elle est organisée et s'inspire de la nouvelle forme d'un capitalisme social, tel qu'il se développe dans le Nouveau Monde".

SOMMAIRE

	PAGE
Annonces classées	38 à 46
Coin des Enfants	19
Courrier de Colette	14
Editorial	4
Feuilleton	20
Finance	28
Immeuble	46, 47
Le Bridge	21
Mots Croisés	17
Radio	48
Session fédérale	8
Spectacles	24
Sport	30
Vie Féminine	12
Vie Sociale	13, 20, 25

HEURES D'AFFAIRES : 9.15 a.m. à 5.30 p.m. — OUVERT LE VENDREDI SOIR JUSQU'A 9 hrs — OUVERT LE SAMEDI TOUTE LA JOURNEE

Morgan



Indispensables à l'homme d'affaires

Bagages de chez Morgan

A gauche :

● **Dimensions : 21" x 14" x 7"** (moins les cintres) *$70.00*

A droite :

● **Dimensions : 24" x 18" x 18"** *$90.00*

Aucun autre présent ne pourra être plus apprécié lors de la Fête des Pères... Donnez-lui un gladstone anglais dont il se servira avec honneur tout en conservant une reconnaissance extrême à votre égard. De construction robuste, ceux-ci sont en souple cuir de vache teint "aniline"... A l'intérieur, deux cintres pour complets, un pliant à chemises, un porte-cravates et deux goussets militaires.

VALISES ... AU SIXIEME

Toujours nécessaires et toujours reçus avec joie...

Mouchoirs et pyjamas que vous offrirez à votre Père



● **Mouchoirs** en toile d'Irlande véritable... bords roulés à la main. Distinctivement initiales (également disponibles sans initiale, et au même prix)..... *$1.00*

● **Mouchoirs** "Pyramide" avec couture à la main... en blanc avec bordures de couleurs variées..... **Chacun** *50¢* — **3 pour** *$1.45*

● **Pyjamas** en broadcloth anglais à rayures satinées avec cordon coulissant à la taille et élastique au dos... Choisissez le sien en **bleu, gris-vert, beige, vin-gris. A à E** *$10.00*

ECRIVEZ — OU TELEPHONEZ PL. 6261

ARTICLES POUR HOMMES ... AU REZ-DE-CHAUSSEE

AUSSI A SNOWDON !



Magasinez ce soir jusqu'à 9 h. chez Morgan pour...

Cette magnifique sélection de robes d'été

A prix très raisonnable

$11.00

Achetez des modes qui dureront tout l'été.. et que vous aurez plaisir à porter en toute occasion ! Venez les voir au Rayon du Petit budget chez Morgan ! De jolies robes à tout aller en fin broadcloth lavable, décoré de ravissants imprimés de fleurs... gais et coquets pour une garde-robe d'été !

De gauche à droite :

● **Robe-deux pièces** en coton frais à petits quadrillés tissés en blanc et rouge, blanc et bleu ou blanc et noir... larges poignets, revers et col en piqué gaufré blanc. **12 à 18.**

● **Robe-redingote** pour le voyage en tissu "Shan Fur" lavable à la main et résistant au froissement... en tissu obtenu d'un mélange de rayonne et de fibre de fourrure ! **12 à 20 en vert, or, rose, naturel ou orchidée.**

● **Imprimé de rayonne** léger et lavable... jupe ondulante et col châle. **Rose pâle et noir sur blanc. 10 à 16.**

ECRIVEZ — OU TELEPHONEZ PL. 6261

RAYON DU PETIT BUDGET ... AU TROISIEME

AUSSI A SNOWDON !

Achetez ces frais vêtements de nuit en coton

$2.00

Le coton est idéal pour bien dormir ! Et nous avons obtenu encore une fois, ces coquets vêtements de nuit qui furent enlevés en quelques heures lorsqu'annoncées la semaine dernière ! Faciles à laver... et remarquez le prix ridiculement bas ! **Approvisionnez-vous chez Morgan ce soir !**

De gauche à droite :

Robes de nuit en frais coton crêpelé... imprimé de bouquets de fleurs en **rose pâle** ou **bleu.** Corsage taillé sur le droit et froncé... larges épaulettes. **Tailles : petite, moyenne ou grande.**

Pyjamas en imprimés fleuris... **rose, bleu** ou **maïs**... de coupe tailleur à col johnny... Pantalons à jambes très longues et élastique à la **taille. 34 à 40.**

ECRIVEZ — OU TELEPHONEZ PL. 6261

RAYON DU PETIT BUDGET ... AU TROISIEME

AUSSI A SNOWDON !



Profitez de cette offre ce soir...

Vêtements de jeu à prix budgétaires

Chemises "T" *$1.25*

Culottes *$4.00*

Il serait sage d'en faire l'acquisition pour les merveilleux "week-end" à venir.

Chemises "T" en coton entrecroisé — Légères et fraîches à porter avec toutes vos jupes ou chemises... De confection anglaise, à col rond côtelé... Grandeur moyenne ou large en **blanc, jaune, rouge, rose pâle ou bleu... Il vous sera avantageux d'en faire l'achat de plusieurs.**

Culottes "Pedal-pushers" en denim — Fraîches comme une brise printanière, elles sont lavables et idéales pour navigation de plaisance, yachting, cyclisme ou jardinage... Poches appliquées à couture blanche pointillée... **glissière sur le côté — 12 à 20.**

ECRIVEZ — OU TELEPHONEZ PL. 6261

RAYON DU PETIT BUDGET ... AU TROISIEME

AUSSI A SNOWDON !



Un achat Morgan difficile à égaler.. au salon..

A la Jeune Canadienne

Ravissantes cotonnades d'une fraîcheur étonnante

$9.00

Aussi gaies qu'un carnaval et aussi fraîches qu'une brise... de plus ce sont des valeurs splendides ! Venez voir cette nouvelle collection Morgan au Salon "A la Jeune Canadienne", et vous y trouverez la réponse à votre problème d'une garde-robe adéquate pour l'été ! Magasinez jusqu'à 9.00 ce soir ou demain toute la journée... vous aimerez surtout les modèles jeunes et frais, les couleurs éclatantes et les beaux cotons lavables !

De gauche à droite :

● Modèle à jupe très large en piqué imprimé... encolure carrée et finie d'un col... **turquoise ou tangerine sur blanc. 9 à 15.**

● Modèle classique en chambray léger... **bleu, gris ou beige... 9 à 15.**

● Modèle fourreau sans manches en piqué imprimé... grand décolleté... **turquoise ou tangerine sur blanc. 9 à 15.**

ECRIVEZ — OU TELEPHONEZ PL. 6261

SALON "A LA JEUNE CANADIENNE" ... AU TROISIEME

VISITEZ MORGAN À SNOWDON HENRY MORGAN & CO. LIMITED **VISITEZ MORGAN À SNOWDON**

Ceux qui préfèrent la qualité l'obtiennent toujours chez Morgan — PL. 6261

LA "PRESSE" EST LA MINE D'OR DES ANNONCEURS

LA PRESSE

PAGE 3

LE JOURNAL DE FAMILLE QUI RENSEIGNE SUR TOUT

LE PLUS GRAND QUOTIDIEN FRANÇAIS D'AMERIQUE

MONTREAL, VENDREDI 15 JUIN 1951

Opposition à proposer l'armistice

Les E.-U. estiment que le temps n'est pas encore venu de poser ce geste.

Washington, 15. — (P.A.) — On affirme que les Etats-Unis sont opposés à toute action visant à solliciter présentement un armistice auprès des communistes chinois.

Washington, cependant, ne serait pas opposé à des entretiens, si les rouges faisaient les premiers pas. Mais les autorités américaines déclarent n'avoir connaissance d'aucun sondage de paix.

On a appris, aujourd'hui, que le département d'Etat a avisé les diplomates des 16 pays qui ont des troupes en Corée qu'il croit que la puissance militaire de la Chine doit être réduite encore davantage sur le champ de bataille, avant qu'une proposition de trêve ait des chances d'être considérée favorablement par Pékin.

Il semble qu'on discutera encore aujourd'hui les possibilités d'armistice au cours d'une conférence semi-hebdomadaire des puissances coalisées.

On dit que la Grande-Bretegne a suggéré la possibilité de reprendre un appel d'armistice au nom des 16 pays. Le département d'Etat a résisté jusqu'ici à ce mouvement britannique en alléguant qu'il ne donnerait aucun résultat.

Rapport présidentiel à M. Lie?

Comme autre terme de l'alternative, on suggère que le président Truman adresse un rapport sur les opérations de Corée au secrétaire général des Nations unies M. Trygve Lie. Un tel rapport s'en tiendrait à des généralités sans chercher à préciser les conditions d'un règlement.

Un exposé détaillé de ces conditions pourrait être fait plus tard au nom des 16 nations après que la Chine communiste aurait eu le temps de comprendre qu'elle ne peut triompher en Corée.

Le secrétaire d'Etat Dean Acheson a dit qu'une trêve réalisée dans le voisinage général du 38e parallèle serait acceptable aux Nations unies si elle était accompagnée de garanties contre une nouvelle agression.

Mais la Chine communiste ne laisse pas voir qu'elle songe à accepter un tel arrangement. Mais si la grande majorité des 16 nations voulait adresser une offre de paix à la Chine rouge, les Etats-Unis ne s'y opposeraient pas.

Réponses refusées par M. Howe sur le radar

Ottawa, 15 (P.C.)—Le très hon. M. Howe, ministre de la Production pour la défense, a demandé, hier, à un député de l'opposition de ne pas l'interroger sur la construction de stations "très secrètes" de radar au Canada.

Il a fait cette proposition après que M. E. D. Fulton (progr. cons. de Kamloops) l'eut interrogé sur certaines dépenses apparaissant dans les crédits de la production de la défense pour l'année 1951-52.

Le ministre commença de répondre aux questions de M. Fulton, mais le ministre de la Défense nationale, M. Claxton quitta alors son siège pour aller parler à M. Howe.

M. Howe a alors demandé à M. Fulton de ne pas continuer à l'interroger parce que cela relevait du domaine de la sécurité interne du pays. M. Fulton n'insista pas.

Question à tenir hors des partis

Washington, 15. — (P. A.) — M. Joseph Martin, du Massachusetts, chef du groupe républicain à la Chambre des représentants, a demandé aujourd'hui que le canal du Saint-Laurent ne devienne pas le sujet d'une querelle de partis.

M. Julius H. Barnes, de Duluth, Minnesota, président honoraire de la Great-Lakes-Saint-Lawrence Association, a écrit à tous les représentants républicains que selon ses informations "certains chemins de fer essaient de dresser contre le projet une opposition de parti. Il ne faut pas que le canal soit sacrifiée à l'intérêt de parti mal compris".

La commission des Travaux publics de la Chambre est présentement saisie d'une loi pour l'exécution des travaux, estimés à $818 millions.

Confiance en une paix prochaine

M. Pearson affirme qu'il a trouvé M. Acheson très optimiste sur la Corée.

Washington, 15. (B.U.P.) — L'hon. Lester B. Pearson, ministre canadien des Affaires extérieures, a déclaré, hier soir, que le secrétaire d'Etat Dean Acheson est "très optimiste" sur la possibilité d'en arriver à une paix prochaine en Corée.

Il a fait connaître ses vues à deux correspondants canadiens après avoir été l'hôte de M. Acheson à dîner. Le ministre a souligné que M. Acheson avait mentionné les points suivants, au cours de la conversation.

(1) Les Etats-Unis possèdent des "indications définitives" que les communistes chinois s'inquiètent du conflit coréen, qui ne leur rapporte rien.

(2) Le gouvernement américain est convaincu de l'exactitude des rumeurs concernant le malaise croissant qui existe en Chine.

(3) La guerre d'usure des Nations unies a fait une profonde impression sur Pékin, qui s'inquiète de la perte de ses meilleurs hommes et de son meilleur équipement en Corée.

(4) Bien que Washington n'ait pas reçu d'ouverture de paix de la part des communistes, le haut commandement américain est assuré que les rouges feraient bon accueil à une proposition qui mettrait fin au conflit en "sauvant la face".

(5) Même si les rouges veulent poursuivre la guerre indéfiniment ils feront le jeu des Etats-Unis et des Nations unies.

M. Acheson a expliqué de la manière suivante le dernier point:

Les Etats-Unis et les 15 autres Nations unies qui ont des troupes en Corée sont en train d'instaurer un système rotatif qui entrera pleinement en opération dans un avenir prochain.

Ce système de rotation donnera aux troupes des diverses nations engagées dans le conflit l'occasion d'apprendre à combattre et à vivre de concert avec les troupes des autres nations. Les Nations unies édifieront ainsi un ensemble de forces armées qui sauront travailler de concert. C'est dire que la Russie et la Chine rouge auront permis l'éclosion d'un novau de forces bien entraînées de l'O.N.U. qu, autrement, n'aurait pas été créé.

La Croix-Rouge au secours des centres isolés



Trois cliniques mobiles médicales et dentaires de la Croix-Rouge, comprenant chacune 2 médecins, 2 dentistes et 2 infirmières, ont quitté Montréal, ce matin, pour apporter des soins médicaux et dentaires aux populations isolées des régions de la Gatineau, de la Gaspésie et du Saguenay, au cours des trois prochains mois. L'an dernier, pendant la même période, les cliniques ont pratiqué quelque 1,300 opérations, traité ou examiné plus de 10,000 personnes. Sur la photo, prise au départ de la "caravane", rue S.-Antoine, on remarque, de gauche à droite, 1ère rangée, les Drs Paul Dumontier, Fernand Desaulniers, E.-C. Holstein-Rathlou, Godefroy de Billy, Roger Coulombe et Marc Saint-Hilaire. Deuxième rangée, même ordre, le commandant d'escadre G. P. Hedges, commissaire provincial de la Croix-Rouge, le Dr Antonin Bélair, les gardes Patricia Hallé, Jeannette Lemay, Germaine Vaillancourt, Florence Gagné, Denise Saint-Laurent et Thérèse Gauthier, et l'organisateur de ces cliniques, le Dr A.-T. Bazin. A l'arrière, toujours de gauche à droite, les Drs Roger Simard, Sylvio Desautels, Roger Poirier, Denis Béliveau et Gilles McGibbon. (cliché LA PRESSE).

Le procès de Jean Duclos est terminé

L'accusé, comme repris de Justice, connaîtra son sort cet après-midi.

Trois témoins seulement ont été entendus à l'audience de la Cour du banc du roi, juridiction pénale, ce matin, dans la cause de Jean Duclos, accusé d'être un criminel d'habitude ou de repris de Justice. La Couronne déclara sa preuve close et comme la défense n'avait pas de preuve à offrir, c'est Me Dollard Dansereau, C.R., du ministère public, qui prononça le premier son réquisitoire.

Hector Bourget

Hector Bourget, qui avait été entendu au procès pour le vol par effraction, a de nouveau été appelé. Il avoua avoir déjà été condamné. Il a rencontré Duclos occasionnellement et il sait qu'avant le dernier délit dont Duclos a été déclaré coupable, il travaillait à la Canadian Car and Foundry.

L'agent de police Maurice Coupal est ensuite venu dire à la Cour qu'en 1942 il avait surpris Duclos en train de voler dans un camion près d'une ruelle, rue Ste-Catherine est.

Des copies d'originaux

—Le juge: S'il y a d'autres délits de ce genre, la Couronne n'a pas à faire entendre des témoins, mais qu'elle produise donc des copies d'originaux des actes d'accusation.

Et le sergent-détective Gerald Clarkin a confirmé la date de la condamnation de Duclos à 6 mois de prison pour cette tentative de vol. Ce fut le 16 juin 1942. Le 22 juillet 1945, Duclos a de nouveau été condamné à 1 an de prison.

Un voleur reconnu

En février, 1945, alors que Duclos était sous cautionnement, il fut encore appréhendé pour vol. Pour lui, Duclos était reconnu comme un voleur par les camionneurs de divers districts de la ville. C'était le dernier témoin de la Couronne.

Me Alexandre Chevalier, C.R., déclara ne pas avoir de défense à présenter. Me Dansereau commença son réquisitoire à 11 h. 05 après un ajournement de quelques minutes.

But de l'amendement

—Après avoir expliqué le but de l'amendement au code pénal relatif au criminel d'habitude ou repris de Justice, Me Dansereau déclara que le législateur avait voulu débarras-

A SUIVRE SUR LA PAGE 49

5 ans pour un vol avec violence

Bill Moore, 20 ans, dont l'adresse n'est pas indiqué au dossier, qui a admis avoir un dossier judiciaire, a écopé de cinq ans de pénitencier, ce matin, devant le juge René Thébergе.

Il s'était reconnu coupable d'avoir commis un vol avec violence au montant de $7.83 sur la personne d'un chauffeur de taxi.

Son compagnon d'infortune, Ronald Berthiaume, également âgé de 20 ans, passera deux ans à l'ombre. Le juge s'est montré clément dans son cas car il n'avait jamais eu maille à partir avec la police auparavant.

Devant le même juge, Lucien Hamel, alias Lucien Duhamel, a été condamné à deux ans de pénitencier pour avoir commis deux vols avec effractions dans des maisons privées.

L'atoll d'Eniwetok est puissamment protégé

Nouvelle-Orléans, 15. (P.A.) — Les pistes d'essais atomiques d'Eniwetok, atoll situé dans le Pacifique, coûtent plus de $65,-000,000, sans compter les millions nécessaires à la poursuite des opérations de routine, estime le représentant F. Edward Hebert (dém. de la Louisiane), l'un des observateurs délégués par la Chambre des représentants pour assister aux récentes expériences atomiques effectuées à Eniwetok.

La population ordinaire de savants et de militaires de l'atoll est d'environ 8,000 personnes, écrit M. Hebert dans le "New Orleans States".

Seulement cinq morts accidentelles se sont produites depuis que l'atoll a été affecté, en 1947, à des fins d'expériences atomiques. Au cours des récentes expériences, cependant, aucune mortalité n'a été enregistrée.

L'aviation et la marine se partagent la responsabilité de garder la région contre toute intervention dans la zone dangereuse de l'atoll. L'aviation exerce une patrouille de sécurité qui couvre une superficie aérienne de 30,000 milles carrés.

Quant à la marine, elle s'occupe de la sécurité des mers et de la patrouille sous-marine. Enfin l'atoll lui-même a sa propre police de sécurité, qui est très bien entraînée.

Aucune femme n'a mis les pieds sur l'atoll depuis plus d'un an et demi.

Les causes des témoins de Jéhovah différées en septembre prochain

Les causes des témoins de Jéhovah ont de nouveau été appelées, ce matin, en Cour du banc du roi, juridiction pénale. Plus de 20 d'entre eux sont accusés de libelle séditieux à la suite de distribution de pamphlets. L'hon. juge Wilfrid Lazure différa les procès à la session de septembre, décision qui attira une forte objection de Me Glen How, avocat de la défense.

"Après 5 ans, chacun sait que ces accusés ne sont pas coupables", fit remarquer Me How. La Couronne ne l'ignore pas aussi. Nous sommes prêts à procéder et tous les accusés sont ici présents".

L'hon. juge répliqua qu'il est impossible de procéder, vu l'absence de jurés qui ont été libérés à cause de la fin de la session de mai. Il s'en tint à sa décision de remettre les causes en septembre prochain.

Sexagénaire brûlée vive dans son lit

Ville S.-Laurent, 15. — Mme Ella Fogarty, 61 ans, 1788, rue Millar, Ville S.-Laurent, est morte ce matin, en l'hôpital Notre-Dame de l'Espérance, des suites de brûlures subies hier soir.

La bru de la victime Mme Paul Fogarty, a déclaré aux policiers que sa belle-mère était allée se coucher un peu avant 10 h., hier soir et que quelques minutes plus tard, elle entendit des cris provenant de sa chambre. Elle se précipita vers l'endroit et trouva la sexagénaire dans son lit en flammes.

Les agents W. James et R. Geoffrion, de la police de Ville S.-Laurent, se rendirent sur les lieux, maîtrisèrent les flammes en quelques minutes et transportèrent la victime à l'hôpital.

Les policiers ont dit que le feu avait apparemment été allumé par une cigarette.

Le corps a été transporté à la morgue pour autopsie et enquête du coroner.

Jour de prison pour chacune des victimes

Hamilton, Ont., 15. (P.C.) — Une femme de 56 ans a été condamnée à 15 jours de prison, soit une journée pour chaque personne qu'elle a renversée avec son auto.

Catharine McGrath a été déclarée coupable d'avoir conduit son auto en état d'ivresse. Les blessés ont déposé aujourd'hui que l'auto de la femme traversa leur groupe tandis qu'ils regardaient les policiers placer un blessé dans une ambulance. Deux agents et deux employés d'hôpital sont parmi les blessés, dont aucun n'est en danger.

La femme Beauregard envoyée aux assises

Sherbrooke, 15. (D.N.C.) — "Je vais mourir et je suis contente, car je vais être débarrassée".

Voilà ce qu'aurait dit, le soir du 3 janvier dernier, à Windsor, la femme Blanche Gélineau-Beauregard, à une voisine, Mme Alfred Raymond, venue aider la Dr Jean-Paul Fortin à organiser le transport à l'hôpital de Mme Beauregard, celle-ci accusée du meurtre tous apparemment d'empoisonnement.

Mme Raymond a été entendue, hier, à Sherbrooke, à l'enquête préliminaire de la femme Beauregard, cele-ci accusée du meurtre du plus jeune de ses enfants, Gégard, âgé de 2 ans, et condamnée par le juge Joseph Marier, de la Cour des sessions de la paix, à subir son procès sous l'accusation précitée à la prochaine session des assises, à Sherbrooke, en octobre.

Le Dr Jean-Paul Fortin, de Windsor, le premier médecin mandé chez les Beauregard, le soir du 3 janvier dernier, a déclaré qu'il avait trouvé la femme Beauregard et ses quatre enfants, Flore, 7 ans, Thérèse, 5 ans, Jean-Jacques, 4 ans, et Gérard, 2 ans, en proie à de vives douleurs et à des vomissements extrêmement pénibles. La femme Beauregard était allongée sur son lit, souffrant terriblement, et elle lui dit: "J'ai donné du vert-de-Paris à mes enfants, car je ne voulais pas qu'ils restent après moi. Ensuite, j'en ai pris moi-même une dose assez forte pour mourir".

Je crois, a continué le témoin, qu'elle a ajouté: 2 ou 3 cuillerées à thé.

La femme Beauregard, qui est âgée de 36 ans, a entendu sans broncher ni sourciller l'assistant-greffier Léopold Desrochers lui lire l'acte d'accusation dans lequel on lui reproche d'avoir empoisonné son fils.

La défense n'a posé aucune question aux nombreux témoins qu'a fait entendre la Couronne; le procureur de l'accusée s'est contenté de converser avec celle-ci, surtout lorsque son mari, M. Lucien Beauregard, 36 ans, a rendu témoignage.

L'accusée et son mari ont échangé des regards aussi distraits que calmes. A sa sortie de la salle d'audience, la femme Beauregard a envoyé la main à une amie. Elle a demandé qu'on la reconduise à la prison de la rue Fullum, à Montréal, d'ici son procès, plutôt que de demeurer à la prison commune locale, ce qui lui a été accordé sur-le-champ par le président du tribunal.

Nouvelle plongée à l'"Affray"

L'Amirauté britannique étudie les moyens de renflouer ce sous-marin.

Londres, 15. (A.F.P. — Une nouvelle plongée a été effectuée ce matin par les scaphandriers de l'amirauté pour étudier la possibilité de renflouer le sous-marin "Affray" qui gît à 237 pieds de profondeur, près de la fosse Hurd dans la Manche.

De cet examen, il semble ressortir que le sous-marin reposant normalement sur sa quille pencherait légèrement vers babord. Il est probable qu'une autre plongée aura lieu à la marée étale, au début de cet après-midi.

Le sauvetage de l'"Affray" serait l'opération la plus difficile de ce genre. Il n'est pas encore certain qu'elle soit possible. Les experts craignent en effet que l'"Affray", qui a probablement dérivé de plusieurs milles à cause de la marée pendant qu'on le recherchait, ne vienne finalement reposer dans le gouffre au bord duquel se trouve une vallée sous-marine de 60 milles de long et quelque 60 pieds de profondeur. S'il en était ainsi, l'"Affray" serait perdu pour toujours.

La fosse Hurd

Le Hurd Deep est utilisé par l'Amirauté depuis longtemps pour se débarrasser des explosifs dont elle n'a plus besoin. Hurd Deep contient également des centaines d'épaves.

Ce n'est que dimanche dernier que les recherches pour l'"Affray" furent étendues dans cette région, qualifiée de "relativement improbable".

Le bateau "Reclaim", spécialisé dans ce genre de sauvetage, est sur les lieux, ainsi que cinq bateaux plus petits. La mer est assez agitée et l'on pense que les travaux préparatoires dureront plusieurs jours.

Un mystère

Le mystère qui persiste est la raison pour laquelle les hommes de l'"Affray" n'ont pu parvenir à utiliser leur équipement de sauvetage pour remonter à la surface.

Un entêtement au téléphone cause la mort de 4 enfants

Everett, Mass., 15. (P.A.) — Quatre enfants brûlés à mort dans un incendie survenu ce matin seraient peut-être encore vivants si une femme engagée dans une conversation sur une ligne téléphonique double s'était rendue à l'appel désespéré d'une voisine, révèlent des pompiers aujourd'hui.

Les victimes sont: Beth Bryant, âgée de 2 ans; son frère Boyd, âgé de 3 ans; Paul Ann Sweeney, âgée de 5 ans et sa soeur Rénée âgée de deux ans et demi.

Des voisins de M. et Mme Bryant, dont la demeure fut détruite, ont raconté aux pompiers qu'ils avaient tenté d'alerter les pompiers mais qu'une femme avait refusé de leur céder la ligne.

Les pompiers disent que s'ils avaient été prévenus à temps ils auraient probablement pu sauver les enfants.

1,143,361 communistes tués, blessés, capturés

Washington, 15. (P.A.) — L'armée calcule, aujourd'hui, que les pertes ennemies en Corée jusqu'au 7 juin s'élevaient à 1,143,361 hommes.

Ce total, qui comprend les pertes dues aux combats et les autres (maladies ou accidents) surpasse de 28,250 le chiffre mentionné le 2 juin.

Les pertes communistes se partagent entre 588,091 pour les Nord-Coréen et 555,270 pour les Chinois rouges.

Le général Omar Bradley a déclaré, le 24 mai, que les mises hors de combat américaines non attribuables à la bataille en Corée s'élevaient à 72,679. Ce total comprenait des maladies sans gravité comme les rhumes.

Saisie des téléphones recommandée

Suggestion d'un policier à l'enquête parlementaire sur le crime en Ontario.

Toronto, 15. (P.C.) — Un officier de la police provinciale a déclaré devant la commission parlementaire chargée de faire enquête sur le crime en Ontario que les appareils téléphoniques servant aux preneurs au livre devraient être saisis tout comme les gobe-sous.

M. E. T. Doyle, commissaire adjoint de la police provinciale, a dit qu'à son avis il n'existait aucune différence entre les deux.

"Nous avons saisi plus de 1,000 gobe-sous depuis 1942, alors que la brigade des moeurs fut organisée et la plupart ont été détruits, souligne-t-il. La police devrait être autorisée à saisir les appareils téléphoniques servant au jeu de hasard."

Il a dit que si parfois la compagnie de Téléphone Bell du Canada a, dans certains cas, coopéré avec la police, dans d'autres elle n'a pas offert la moindre coopération.

Dans un cas en particulier, elle refusa d'enlever 26 appareils servant à un preneur au livre de Hamilton. Doyle a ajouté que la police devrait être en mesure de dépister parfois les appels téléphoniques.

M. Doyle a avoué que le téléphone n'est pas le seul problème auquel se heurtent ceux qui ont pour mission d'appliquer les lois.

Me N. R. Munnoch, procureur du Téléphone Bell, a dit pour sa part que la police provinciale ne veut rien moins que la perfection pour faire la guerre aux "bookies".

"Parce qu'ils sont incapables d'atteindre la perfection rien ne les justifie de reléguer leur problème sur le seuil de la Compagnie de Téléphone Bell, a ajouté Me Munnoch.

"La cause du mal des "bookies" provient des courses elles-mêmes. Pourtant personne n'a encore suggéré l'abolition des courses de chevaux qui sont à la source de ce mal social."

G. Avon se reconnait coupable, ce matin, d'homicide involontaire

Gaston Avon, qui avait été déclaré coupable du meurtre de son épouse, née Binette (Lucile), mais dont le verdict a été cassé par la Cour d'appel, laquelle ordonna un nouveau procès, a admis sa culpabilité, ce matin, en Cour du banc du roi, juridiction pénale, à l'accusation d'homicide involontaire. La Couronne a consenti à faire modifier l'acte d'accusation en celui d'homicide involontaire. La sentence sera rendue plus tard.

Chute grave à Québec

Québec, 15. (D.N.C.) — Mme Henriette Roy-Perreault s'est affaissée, hier, rue de la Fabrique, près de l'hôtel de ville. Dans sa chute, elle a subi de profondes blessures à la figure et à la tête. Relevée inconsciente, elle fut transportée à l'Hôtel-Dieu où son état est considéré comme grave.

Un grand homme d'affaires est mort

Le décès de M. Joseph-Arthur Bernier, président de la Compagnie de Publication de la Presse, survenu hier, à l'âge de 70 ans, a été ressenti douloureusement par tous ceux qui ont eu le privilège de le connaître.

Il était un homme d'affaires remarquable, un ami fidèle, un chrétien exemplaire.

Il a été pendant plus de 40 ans un des piliers de la Presse. Il a été pendant plus de 40 ans un des piliers de la Presse. Il a été pendant plus de 40 ans un des piliers de la Presse.

Il a été pendant plus de 40 ans un des piliers de la Presse. Il a été pendant plus de 40 ans un des piliers de la Presse. Il a été pendant plus de 40 ans un des piliers de la Presse.

Il a été pendant plus de 40 ans un des piliers de la Presse. Il a été pendant plus de 40 ans un des piliers de la Presse. Il a été pendant plus de 40 ans un des piliers de la Presse.

Il a été pendant plus de 40 ans un des piliers de la Presse. Il a été pendant plus de 40 ans un des piliers de la Presse. Il a été pendant plus de 40 ans un des piliers de la Presse.

Il a été pendant plus de 40 ans un des piliers de la Presse. Il a été pendant plus de 40 ans un des piliers de la Presse. Il a été pendant plus de 40 ans un des piliers de la Presse.

Il a été pendant plus de 40 ans un des piliers de la Presse. Il a été pendant plus de 40 ans un des piliers de la Presse. Il a été pendant plus de 40 ans un des piliers de la Presse.

LES PIANOS LANGELIER



sont dans les MEILLEURS FOYERS
C'EST LE CHOIX DES ARTISTES DEPUIS DES GENERATIONS
ECRIVEZ POUR NOTRE CATALOGUE
PROFITEZ DE NOS TERMES FACILES
directement de notre fabrique à l'acheteur. Aucun intermédiaire. Douze modèles au choix à prix populaires.
J. Donat Langelier LIMITEE
510 EST, SAINTE-CATHERINE
entre St-Denis et St-Hubert
C'est ici que vous pouvez entendre et acheter le Solovox

Richstone RBI BAKERIES, Inc.
MARQUE DEPOSEE REG'D
Spécial cette semaine
ROULÉS AUX PACANES
Rég. 39c
29¢ CHACUN
REGALEZ VOTRE FAMILLE AUJOURD'HUI!
OUVERTURE LA SEMAINE PROCHAINE... 2 NOUVELLES PATISSERIES
6234, COTE-DES-NEIGES — 1465, RUE VAN HORNE OUEST



C'est si facile de faire du thé délicieux avec les
SACS DE THÉ "SALADA"

Bandes Herniaires
SOUTIENS CHIRURGICAUX ET ATHLÉTIQUES
HA. 7251
• AJUSTEURS DES 2 SEXES
• SALONS PRIVÉS
• MARQUES CONNUES
• BAS PRIX
OUVERTE JOUR ET NUIT
CHS. DUQUETTE, PHARMACIEN, PROPRIÉTAIRE.
PHARMACIE MONTREAL
LA PLUS GRANDE PHARMACIE DE DÉTAIL AU MONDE

VENTE A REDUCTION
GLACIÈRES NEUVES
Métal émaillé blanc, construction parfaite
PRIX $38.80 ET PLUS
Brunelle
1464 PREFONTAINE
FA. 6836

AUX GRANDS CONNAISSEURS
DE FINS FROMAGES...
Nous en avons un assortiment complet de domestiques et d'importés
Gruyère de Suisse — Stilton anglais — Parmesan italien — Gorgonzola italien — Danois — Roquefort français, — Limburger — Oka — Etc., Etc.



AGNEAU DU PRINTEMPS
POULET COMPLET "SWANSON" boite 3 lbs $2.65
CUISSEAU DE VEAU DE LAIT FRAIS
Asperges — Patates sucrées — Radis — Persil — Cresson — Blé d'Inde épis — Chaux-fleurs — Fèves vertes — Concombres — Champignons — Etc.
JAMBON DESOSSE TORINO
SAUMON DE GASPE FRAIS
POULET A ROTIR lb 69¢
Catégorie "A" de lait
HOMARDS frais bouillis lb. 49¢
Mangoes — Pêches — Abricots — Cerises — Fraises — Cantaloupes — Limonettes — Bleuets — Prunes — Melons d'eau — Ananas — Etc.
A. DIONNE FILS & CIE
propriété de Dionne Ltée.
1221, STE-CATHERINE OUEST, angle Drummond — MA. 2341

NOUS MANQUONS D'AUTOS USAGEES
Pour une auto usagée 1936 à 1942, nous paierons en échange sur une voiture de modèle récent ou neuve un prix défiant toute compétition
• • •
DODGE – 6 PASSAGERS – 1951
$2297. et plus
JOHN Mc CARTHY
GERANT DES VENTES
Jarry Automobile Limitée
CAMIONS DODGE TRUCKS
DISTRIBUTEURS DeSOTO & DODGE
4382, rue SAINT-DENIS — PL. 8221

La contrebande vaut un mois de prison à un Américain

Un Américain, Morris Brown, camionneur, de Constable, New-York, coupable d'avoir conspiré pour importer illégalement au Canada 212 réfrigérateurs évalués à $53,000, a été condamné, ce matin, par le juge Armand Cloutier, à un mois de prison et à une amende de $2,000. A défaut d'acquitter l'amende, il purgera trois mois additionnels à la prison commune.

Avant le prononcé de la sentence, Me Léonce Plante, C.R., avocat de l'accusé, a réclamé la clémence du tribunal en disant que son client n'avait réalisé aucun bénéfice pour avoir transporté les réfrigérateurs en question pour le compte de deux Américains qui n'ont pas encore été arrêtés, a déclaré Me Plante.

"Je ne crois pas que Brown devrait être puni plus sévèrement que les autres individus qui ont été impliqués dans la même affaire.

En réponse aux prétentions de Me Plante, l'avocat du gouvernement fédéral, Me Jean Tellier, C. R., a répliqué que Brown n'avait pas seulement fait que livrer des réfrigérateurs pour le compte d'autres, mais qu'il en avait également vendu.

Le juge Cloutier a mis fin au débat en affirmant qu'il devait se montrer assez sévère dans le cas de Brown qui avait eu beaucoup plus à faire dans cette conspiration que d'autres individus et marchands.

LA PRESSE

EDITION QUOTIDIENNE est imprimée et publiée au No 7 Ouest, rue Saint-Jacques, Montréal, par La Compagnie de Publication de LA PRESSE, Limitée

P.-R. Du TREMBLAY,
Président et Gérant Général.

Toute correspondance doit être adressée comme suit: LA PRESSE Montréal, P.Q. Tél. HArbour 1261—Le soir voir l'Almanach du Téléphone où se trouvent les numéros des divers services.

La Canadian Press est seule autorisée à faire emploi pour réimpression de toutes les dépêches attribuées à la Canadian Press à l'Associated Press ou à l'agence Reuter, ainsi que de toutes les informations locales que la "Presse" publie. Tous droits de reproduction des dépêches particulières de la "Presse" sont également réservés.

Abonnement par la poste, Canada sauf Montréal et banlieue, un an $6.00, Etats-Unis $7.50.

"Autorisé comme envoi postal de la deuxième classe Ministère des Postes, Ottawa."

"LA PRESSE", telle qu'établie par l'honorable Trefflé BERTHIAUME est une institution irrévocablement dévouée aux intérêts canadiens-français et catholiques. Indépendante des partis politiques elle traite tout le monde avec justice, protège les petits et les faibles contre les grands et les forts, lutte pour le bien contre le mal, tient plus à éclairer qu'à gouverner, fait rayonner la vérité par son puissant service d'information, est le champion des réformes pouvant améliorer le sort des classes sociales.



"... (une médaille) à un grand journal qui s'est "placé au premier rang de la presse d'Amérique, "la PRESSE de Montréal, qui fait un si large et si "sympathique accueil à tout ce qui vient de France "et à qui l'Académie adresse son plus cordial "salut!". (Extrait du rapport de M. René Doumic sur les concours de l'année tel que lu par le secrétaire perpétuel à la séance publique annuelle de l'Académie Française tenue le 18 décembre 1931 selon le texte publié dans le "Temps" de Paris.)

MONTREAL, 15 JUIN 1951

DEMANDE, ET CAPACITE PRODUCTIVE DU PAYS

Les grands éléments de la demande pèsent de plus en plus sur la capacité productive du pays, semble-t-il, d'après renseignements dont on dispose. D'après un rapport déposé récemment au Parlement, la population songeait à consacrer environ $4,300 millions à la construction nouvelle ainsi qu'à la machinerie et à l'outillage neufs. Depuis quelques mois, les dépenses affectées à la défense augmentent régulièrement et doivent s'élever à $1,700 millions environ au cours de la présente année financière, contre $800 millions pendant celle qui s'est récemment terminée.

Les dernières statistiques du commerce de détail indiquent que les dépenses de consommation, qui ont atteint un nouveau sommet en 1950, dépassent actuellement le chiffre de la même période de l'an dernier.

L'augmentation est particulièrement visible au secteur des biens durables de consommation; ainsi, les ventes d'automobiles de tourisme au cours des quatre premiers mois de l'année l'emportent de quelque 32 pour cent sur celles de la période correspondante de l'an dernier, les expéditions de réfrigérateurs électriques, d'environ 72 pour cent, et celles de lessiveuses de 40 pour cent.

Devant une telle demande, la production, l'emploi et le revenu se sont maintenus élevés pendant les premiers mois de l'année courante, malgré le fléchissement saisonnier de certaines industries.

LE ROLE ESSENTIEL DE L'AGRICULTURE

La visite et les paroles du premier ministre de la province de Québec, l'hon. Maurice Duplessis, à l'exposition agricole de Lachute, comté d'Argenteuil, n'auront pas seulement servi à encourager la population locale dans les tâches diverses qu'elle poursuit, mais aussi à faire ressortir le rôle essentiel de l'agriculture dans l'économie québecoise et nationale.

De telles remarques sont de nature à relever le moral de certaines gens des districts ruraux qui peuvent être portés, en face du développement extraordinaire des entreprises manufacturières en ces dernières années, à croire qu'ils ont choisi la moins bonne part, la carrière la plus ingrate, la moins rémunérative et qui sont parfois tentés de lui tourner le dos.

Pourtant ils commettraient une grave erreur s'ils cédaient à la tentation. Aujourd'hui, avec les progrès de la science et les améliorations dans les méthodes, les artisans du sol, pourvu qu'ils soient dans leur vocation, qu'ils comprennent la noblesse de leur mission, qu'ils aient les aptitudes nécessaires, ont autant de chances, pour le moins que dans n'importe quelle autre profession, de se tailler un avenir honorable et intéressant.

D'ailleurs l'agriculture et l'industrie ne s'opposent pas ; au contraire elles sont complémentaires, l'une formant la base de l'autre. La première constitue la forme d'activité privée par excellence, ce qui fait souhaiter qu'une proportion assez élevée de notre population continue de s'y livrer à cause des avantages que les cultivateurs y trouvent en même temps que l'ensemble de la province.

"Notre agriculture, recommande M. Duplessis, ne doit pas cesser son oeuvre de vie, de stabilité et de patriotisme qu'elle a toujours accomplie en dépit du développement industriel phénoménal, quasi colossal que connaît présentement notre province. Bien plus, l'industrie doit servir au développement de ce que l'on doit toujours continuer à considérer, et avec raison, comme la pierre angulaire de toute notre économie."

Les citoyens des districts ruraux ne se tromperont pas et ne perdront pas leur temps s'ils travaillent avec enthousiasme et persévérance à réaliser ces voeux du premier ministre de la province de Québec.

MONTREAL PROPRIETAIRE DU TRAMWAY

Même s'il reste encore à publier un avis, on peut dire que Montréal est d'ores et déjà propriétaire des biens de la Compagnie des tramways. Avec les deux tiers des actions acquises par l'entremise de sa mandataire et représentante, la Commission du transport, la transaction a atteint le but principal de sorte que la voie est libre pour la prise de possession.

D'aucuns se réjouissent du succès initial de l'opération. Il a été possible en effet d'en arriver à une entente à l'amiable, évitant ainsi des procédures longues et coûteuses. Le public montréalais formera sans doute le voeu que les prochaines négociations aboutissent de la même manière, sans délais et sans frais inutiles, pour que la Commission puisse s'attaquer promptement à la tâche maîtresse dont elle a été chargée.

La besogne ne manque certes pas. La Ville n'a pas décidé d'acheter le Tramway pour la simple satisfaction de le posséder en propre. Elle entend améliorer le présent système, tant par la modernisation de l'installation matérielle même dont elle a héritée que par l'exécution de divers travaux susceptibles de décongestionner les rues de la métropole où la situation laisse le plus à désirer à l'heure actuelle.

Personne n'ignore que Québec a donné à la Commission du transport des pouvoirs étendus à cette fin. Il lui est loisible de procéder, avec la collaboration des municipalités environnantes quand il sera désirable, à des ouvrages de surface de manière à éliminer certains embarras de la circulation. Puis de préparer, à même les données existantes et celles qu'elle pourra recueillir dans la suite, l'exécution des améliorations fondamentales, telles que les voies souterraines et les autostrades.

Entreprises qui exigeront une attention constante et de l'esprit de suite. La Commission présidée par M. Duperron a hâte de se mettre à l'œuvre et, jouissant de la confiance de notre population aussi bien que des autorités, elle devrait bientôt rapporter progrès. L'achat du capital-actions de la Compagnie du tramway fait disparaître un premier obstacle important.

SOURCE D'ECONOMIES POUR NOTRE PAYS

On signalait dernièrement que les économies réalisées au cours de cette année dans les provinces de la Prairie canadienne par les consommateurs de pétrole et de produits dérivés, fournis par les gisements de l'Alberta, s'élèveront à une cinquantaine de millions de dollars.

C'est le bénéfice que l'on retire du fait que dans cette région du pays on n'a plus à compter comme auparavant sur les importations pour se procurer le carburant dont on a besoin; on l'obtient maintenant à meilleur marché des puits forés à proximité des centres de consommation.

En soulignant les avantages qu'apporte le développement de plus en plus intense de cette richesse canadienne, M. O.-B. Hopkins, vice-président de l'Imperial Oil, notait que les travaux exécutés jusqu'ici ont donné d'autres profits au pays en général.

Le Canada a eu moins de déboursés à faire à l'étranger ces années-ci pour ses approvisionnements d'huile. En même temps la création et l'expansion de cette industrie ont attiré chez lui un montant passablement élevé de capitaux de l'extérieur.

Vers la fin de cette année, prévoit-on en effet, les immobilisations de fonds effectuées pour l'exploration du sous-sol, pour le forage des puits, l'achat de l'équipement indispensable, dépasseront $700,000,000. Et les épargnants canadiens n'ont pas été capables de fournir toute cette somme.

Et l'on est loin d'avoir porté la production au plus haut point qu'autorisent les réserves découvertes dans l'Ouest. Le ministre des Mines dans le gouvernement albertain, l'hon. M. Tanner, déclarait il n'y a pas longtemps que si les travaux de développement se continuent toujours avec la même ardeur le Canada pourra obtenir dans son territoire d'ici cinq ans tout le pétrole qui lui est nécessaire.

M. Tanner a ajouté que l'organisation de cette nouvelle et puissante industrie, en Alberta, sera laissée entièrement entre les mains de l'entreprise privée. Celle-ci a rempli de façon parfaitement satisfaisante la tâche qu'elle a abordée; il n'y a par suite aucune raison de lui enlever ce travail maintenant pour le confier à l'Etat.

LETTRE DE LONDRES

L'histoire et les vieilles traditions laissent des traces profondes dans tous les pays.—En Grande-Bretagne

(par Ernest-Chisholm Thomson)

Londres. — Il est des gens qui tendent à déprécier la tradition. Un ami des Etats-Unis remarquait, l'été dernier: "C'est bien beau la tradition, mais ça ne se mange pas". En cet an de grâce 1951, je suis convaincu qu'il avait tort. Il est certain que lorsque le roi Edouard III fonda l'Ordre en 1348, il ne songeait pas aux dollars américains. Il n'en est pas moins vrai que les visiteurs d'outre mer dépensent beaucoup d'argent, pour venir voir moints spectacles traditionnels. L'histoire et les vieilles traditions ont laissé plus de traces en Angleterre que nulle part ailleurs.

Sans doute faut-il en voir la cause dans cette faculté particulière qu'ont les Anglais, de tenir compte du passé et de l'avenir, simultanément. Ils construisent un "De Havilland Comet", l'avion à réaction le plus rapide du monde; ils exultent devant le carrosse royal qui date de 1671, le véhicule le plus lent qui soit sans doute: le roi George VI préfère son carrosse "irlandais" car au moins les chevaux de son attelage peuvent trotter!

Les Anglais inventent le radar, et pourtant ils aiment tout ce qui est vieux: les vieux amis, le bon vieux temps, les vieux livres et le vin vieux.

Une fois de plus, aujourd'hui, nous regardons en arrière et contemplons nos trésors avec satisfaction. Certains n'ont pas l'antiquité de l'Ordre de la Jerretière. Le vieil appareil que l'on ressortit à la Garden Party de la Royal Aeronautical Society à Maidenhead n'est pas si vénérable. Un peu plus loin dans le passé, le "hansom", cab à deux places, était le véhicule plus plus rapide des rues de Londres en 1880. On s'efforce de le faire revenir pour la durée du Festival.

Les bibliophiles admirèrent les livres du passé à l'exposition unique organisée à Londres par les soins de la National Book League. On y réunit plus de 800 "premières éditions" d'ouvrages célèbres.

On a dit que l'architecture était de l'histoire taillée dans la pierre. Peut-être n'existe-t-il nulle part ailleurs de plus beaux spécimens d'architecture qu'en Angleterre où les belles cathédrales seront ouvertes toute la journée pendant tout l'été.

Les célèbres manoirs anglais se dressent eux aussi comme les sentinelles du passé: cet été, beaucoup d'entre eux seront ouverts au public: le dernier de la liste, Wilton House, se trouve près de Salisbury, et compte parmi les châteaux les plus célèbres du pays depuis quatre siècles; ses cèdres furent plantés en 1620.

Les anciens cabarets et cafés, eux aussi témoins de l'histoire, évoquent le passé. On a repeint les enseignes, et certains tenanciers ont découvert de rares reliques.

Naturellement, les archéologues sont les pionniers de cette exploration du passé; ils viennent de découvrir, dans la ville épiscopale de Hereford, vingt-trois squelettes de l'Age de fer, un vrai trésor. Mais peut-être est-ce revenir trop loin, en arrière.

LETTRE DE QUEBEC

Histoire ? légende ?

(Service spécial à la PRESSE)

Québec, 15.—Dans sa belle et intéressante Histoire du Canada, parue récemment, M. Claude de Bonnault, conseiller historien de la province de Québec, nous révèle une foule de petites choses inconnues de notre histoire, des faits curieux dont on se demande si ce n'est pas de la légende. Ainsi, au sujet de la célèbre bataille de la Monongahéla où l'arme blanche décida de la journée à la fin de laquelle, on vit les beaux régiments de Braddock s'égrener dans la forêt alors que 914 soldats et officiers anglais gisaient sur les champs de bataille.

M. de Bonnault nous révèle, au sujet de Braddock, un épisode assez curieux de la vie de ce général anglais, ou plutôt de sa fin. Non seulement, dans sa défaite, Braddock avait perdu sa réputation, ses régiments, mais sa maîtresse. Il avait une amie, "belle comme l'amour". Elle l'avait accompagné à l'armée où il l'avait invitée comme à une promenade d'agrément. Quand la belle vit comment tournait les choses elle saisit un cheval et se sauva. Deux Cadets, gentilshommes canadiens, honnêtes gens, instruits, braves et bien élevés, la suivirent. Elle se crut sauvée et, à son tour, suivit les deux jeunes gens. Mais tous trois avaient compté sans les Loups, sauvages de l'Ohio, très primitfs, et d'une férocité native. Ils aimaient les Français et demandèrent aux deux jeunes cadets de leur livrer leur belle proie. Les Français en général et les deux Cadets en particulier n'aimaient pas à se brouiller avec les Loups, surtout pour une Anglaise, si jolie fut-elle. Les Loups, après pourparlers, maîtres de la belle captive, "en usèrent et en abusèrent". Mais ce n'était là qu'un début. Ils l'attachèrent à un arbre et la prirent pour cible de leurs arbalètes. Ils tirèrent sur elle jusqu'à ce que la malheureuse expira. Après quoi, ils la coupèrent en morceaux et la mangèrent. "Voilà", dit M. Bonnault, "comment en l'An de grâce 1755, les Loups de l'Ohio servaient la France".

Mais les deux cadets ne pourraient-ils pas, dans ces circonstances, être taxés d'un manque assez répugnant de galanterie et d'un patriotisme un peu poussé à l'excès?...

Voici un autre fait curieux qui marqua cette fameuse bataille de la Monongahéla. L'année suivante de la bataille du 9 juillet 1755, un Anglais, qui avait été fait prisonnier, raconta qu'il avait vu, au-dessus du camp des Français "une dame toute vêtue de blanc, portant un sabre et qui étendait ses bras". Il jurait qu'il n'avait pas été le seul à voir cette dame. Ses camarades et lui avaient même déchargé sur l'apparition des centaines de coups de mousquet. Mais les balles n'atteignaient pas la femme.

Or, en entendant ce récit, des Français qui avaient participé à cette bataille, s'écrièrent: "En effet, nous nous étions demandé, ce jour-là, pourquoi les Anglais perdaient tous leurs coups dans l'air, maintenant, nous comprenons." Pauvres soldats de Braddock, le ciel était évidemment contre eux.

SAINTE-FOY

Les pays satellites de l'U.R.S.S. ont près de 50,000,000 de catholiques

D'après le "Catholic Mirror", une publication des Etats-Unis, il y a actuellement, dans les pays satellites de l'U.R.S.S., près de 50 millions de catholiques, se répartissant ainsi:

Pays	Population	Catholiques
Pologne	23,077,000	21,000,000
Tchécoslovaquie	12,463,000	8,600,000
Hongrie	9,207,000	6,813,000
Roumanie	16,000,000	3,000,000
Yougoslavie	15,800,000	5,670,000
Bulgarie	7,100,000	45,000
Albanie	1,175,000	123,000

A ces chiffres, il faut ajouter 1 million de catholiques dans les pays baltiques (Lithuanie, Lettonie, Esthonie) annexés par la Russie.

Quiproquo



— Si mon vieux était fin il m'offrirait une paire de slacks.

LE SOURIRE DE LA VIE

QUALIFICATIONS

—Enfin!... Avez-vous les qualités requises pour faire un bon veilleur de nuit?

—J'pense bien!... Je me réveille au moindre bruit...

* * *

INQUIETUDE

Le patron—Je surveille mon caissier: cela fait trois fois qu'il regarde l'indicateur des trains depuis ce matin!

* * *

HISTOIRE MARSEILLAISE

—Aussi vrai que je m'appelle Marius un jour j'ai arrêté un rapide d'un seul bras!

—? ? ?

—Parfaitement... en tirant la sonnette d'alarme!

* * *

AU BUREAU DE POSTE

—Votre lettre est trop lourde, il faut y ajouter un timbre.

—Ben, si j'ajoute un timbre, elle sera encore plus lourde!

VOUS SOUVIENT-IL?

Dans la "Presse" il y a 40 ans:

Le Dr J.-E. Panneton, qui vient de parfaire ses études médicales en Europe, a été nommé directeur du nouveau service d'électricité médicale à l'hôpital Notre-Dame.

On annonce que la ville d'Ottawa fera une réception publique à sir Wilfrid Laurier à son retour de la conférence impériale.

Il y a 30 ans:

M. l'abbé J. Vaillancourt, archidiacre suppléant du diocèse de Québec, vient d'être nommé chanoine honoraire par le cardinal Bégin.

Le dîner organisé par les notaires de Montréal pour fêter Me Louis Bélanger, leur confrère, à l'occasion du 50e anniversaire de son admission à la pratique du notariat, a été un vrai succès.

Il y a 20 ans:

M. K.-B. Thornton, gérant général de la compagnie des tramways de Montréal, a été élu, aujourd'hui, président de la "Canadian Electric Railway Association", au congrès tenu dans la ville de Québec.

"Nous ferons l'appel au peuple quand nous aurons rempli notre programme et nos promesses". L'hon. L.-A. Taschereau fait cette déclaration à la grande réunion libérale de Saint-Raymond, hier.

Il y a 10 ans:

Pour faciliter la réhabilitation à la vie civile des vétérans de l'ancienne guerre et des soldats démobilisés, le gouvernement canadien vient d'autoriser par législation l'organisation d'une division de bien-être sous la juridiction du ministère des pensions.

Le premier baptême fait par Son Eminence le cardinal Villeneuve depuis qu'il est devenu prince de l'Eglise a eu lieu, hier, à Ottawa. L'enfant, qui portera les noms de Joseph-Rodrigue-Paul, a pour père le capitaine Georges Benoit, directeur du service de recrutement.

LA SANTÉ POUR TOUS
PAR Wm. BRADY, M.D.

Comment reprendre haleine

Les athlètes bien entraînés reprennent haleine dans le troisième quart d'une course d'un mille. A Canandaigua, lorsque nous, les gars de Chapel Street, nous courions au feu, nous reprenions haleine à un demi-mille à moins que nous puissions monter sur le fourgon à boyaux avant qu'il ne quitte la caserne des pompiers.

Les physiologistes, les médecins et les entraîneurs ont déjà tenté d'expliquer ce que l'on entendait par reprendre haleine, mais, après leurs explications, on se demande encore ce que c'est.

Nous savons que dans la première partie d'une course ou d'un effort soutenu, le coeur se dilate et plus particulièrement le côté droit de cet organe qui pompe le sang dans les poumons pour leur faire rejeter son bioxyde de carbone et se réoxygéner. L'athlète se sent peut-être soulagé en reprenant haleine lorsque le ventricule droit se remet, comme sir Clifford l'a expliqué en notant ses observations sur les étudiants de Cambridge. Ce soulagement dépend peut-être de l'élimination des produits de combustion qui s'accumulent avec le bioxyde de carbone et l'acide lactique autour des muscles au travail. Ou encore, l'expansion des poumons et du diaphragme augmente et l'athlète n'est plus à court de respiration. Mais je n'en sais pas plus long que j'en savais à Canandaigua.

En tout cas, la dilatation ou l'élargissement du coeur, au cours d'un effort soutenu, fait partie de tout bon entraînement physique. Je parle naturellement des jeunes en âge d'aller au collège. Les jeunes en croissance, de l'âge de l'école secondaire ne devraient pas participer à des courses d'un mille ou plus, mais devraient se limiter à des concours d'agilité. Il n'est certainement pas sage pour un adolescent de tenter de s'entraîner au football dans quelques semaines, si le football est un jeu pour les garçons en croissance. Le football est un jeu pour des hommes faits.

Lorsqu'un coureur reprend haleine, il n'est plus essoufflé, ses poumons peuvent mieux se dilater et tous ses muscles agissent avec une nouvelle vigueur. Vraiment, on se sent très bien.

L'homme n'est qu'un roseau, le plus faible de la nature; mais c'est un roseau pensant.

(Pascal)

Grosse pêche à réglementer

La pêche à la baleine va être réglementée plus strictement. C'est principalement sur cette question que s'est porté le débat de la Commission Internationale de la Pêche à la Baleine, réunie à Londres. Cette Commission a été créée il y a trois ans dans le but de coordonner les recherches scientifiques sur la baleine. Les rapports reçus de toutes les parties du monde signalent que le nombre de balaines décline gravement. La Commission cherche donc à éviter l'extinction de l'espèce par une pêche intensive.

L'inflation sera matée à la longue

C'est la substance d'une déclaration de l'hon. M. Abbott devant le sénat.

Ottawa, 15, (P.C.) — L'hon. M. Abbott, ministre des finances, a déclaré hier que les Canadiens vivent en ce moment dans une ère "d'économie expansionniste et à moins que l'univers n'aille à la ruine je ne crois pas qu'il y ait lieu de s'inquiéter beaucoup à la longue."

Il a fait cette déclaration à la commission des finances du sénat qui étudie les estimés budgétaires 1951-52 et les répercussions que peuvent avoir les dépenses du gouvernement sur l'inflation.

M. Abbott a dit qu'il était optimiste quant à l'avenir du Canada. Pour lui il ne doute pas que le peuple canadien saura supporter ses charges financières.

2 moyens utilisés

Quant à l'inflation le ministre a dit que le gouverntment s'attaque présentement à ce problème en imposant des restrictions sur le crédit aux consommateurs et des taux d'intérêt plus élevés. Cette politique s'attaque aux tendances inflationnaires "à leur source".

Il a ajouté qu'une augmentation de la production et une limitation des dépenses constituent le principal remède à l'inflation. Il a ajouté que les dépenses ne devraient pas être limitées au point où l'économie s'en trouverait déséquilibrée.

Il a réitéré que chacun dans sa propre sphère peut faire sa part en "travaillant davantage et peut-être pendant de plus longues heures."

Le ministre a précisé que la main-d'oeuvre est un important facteur dans la montée du coût de la vie. Mais il existe d'autres facteurs.

M. Abbott a dit que le Canada dépend tellement de l'extérieur pour obtenir certaines importations vitales "que j'ai toujours cru que nous ne pouvions pas nous attendre à un degré d'inflation moindre qu'aux Etats-Unis."

Décorations à des héros américains

Washington, 15. (U.P.) — Un garçon de 14 mois recevra une médaille d'honneur du Congrès décernée à son père qui sacrifia sa vie en Corée pour sauver un camarade tombé.

Ce garçon est Samuel S. Coursen, fils du lieutenant Samuel S. Coursen, 24 ans, de Madison, N.-J., qui tua sept soldats ennemis dans un corps à corps.

Au cours d'une cérémonie au Pentagone, le 21 juin, le général Omar N. Bradley remettra dix médailles d'honneur. Celle de Coursen est la 18e accordée à des combattants en Corée.

Le lieutenant L. L. Zickel révèle que Coursen, voyant un de ses soldats sauter par erreur dans une position d'artillerie ennemie, sauta à son tour et lutta jusqu'à ce qu'il fût tué. "Plusieurs parmi les sept soldats communistes tués avaient le crâne fracassé et il y avait des signes d'une lutte acharnée." Le lieutenant Coursen mesurait six pieds cinq pouces et pesait 196 livres. Il fut abattu d'une balle dans le dos.

La 17e médaille du Congrès a été décernée à titre posthume au capitaine Reginald B. Desiderio, 32 ans, d'El Monte, Cal., qui tua ou blessa au moins 27 soldats rouges avant d'être lui-même abattu.

Autorités scolaires en congrès à Verdun

La section urbaine de la Fédération des commissions scolaires du Québec tient aujourd'hui et demain, son troisième congrès annuel en l'Ecole Notre-Dame de la Paix, 3500 rue Wellington, Verdun.

Ce congrès réunit tous les présidents, commissaires et secrétaires-trésoriers des commissions scolaires urbaines de la province.

L'Association des commissions scolaires du diocèse de Montréal est heureuse de recevoir les congressistes dans la Cité de Verdun, d'autant plus que le Dr A.-D. Archambault, président de la Commission Scolaire de Verdun est aussi président de l'Association du diocèse de Montréal.

Au cours des diverses séances qui marqueront le congrès, il y aura des études particulières sur des problèmes d'ordre pédagogique ou économique. Durant l'après-midi du samedi, M. Armand Gauthier, directeur des études d'Arvida présentera une conférence sur l'histoire de la nécessité des associations et fédérations des commissions scolaires.

Enfin, la clôture du congrès se fera par un banquet auquel assisteront le président général de la Fédération, M. Philibert D. Cossette, l'archevêque de Montréal, Son Exc. Mgr Paul-Emile Léger, le représentant du gouvernement provincial, l'hon. Omer Côté, et le surintendant de l'Instruction publique, M. Omer-Jules Desaulniers.

Satisfaction du chef de la 27ième brigade

Toronto, 15. — (P.C.) — Le commandant de la 27ième brigade canadienne a déclaré, hier, qu'il croit que ses troupes seront prêtes à s'embarquer vers la fin de septembre ou d'octobre et termineront probablement leur instruction en Europe.

Le brigadier Geoffrey Walsh s'est arrêté quelque temps ici dans une tournée qu'il poursuit à travers le pays, afin d'inspecter les unités qui relèveront de son commandement.

Il a dit: "Partout où je suis allé dans la région de l'ouest, j'ai été favorablement impressionné par les recrues et l'état déjà avancé de leur instruction. Ces hommes sont réellement splendides, des spécimens de tout premier ordre, dont l'âge varie entre 19 et 22 ans, encore qu'il y ait une minorité d'anciens combattants. Tous paraissent fort intéressés à la carrière des armes et désireux de s'y adonner de manière permanente."

Création d'un autre parti politique en Colombie britannique

Victoria, 15. (P.C.) — On a annoncé, hier soir, qu'il est possible qu'un nouveau parti politique de Colombie britannique prenne part à l'élection complémentaire d'Esquimalt. M. G. C. Bonner, éminente personnalité libérale d'Esquimalt, a déclaré qu'il avait demandé à M. M. W. A. C. Bennett de former un parti indépendant qui présenterait son premier candidat au cours de l'élection complémentaire prochaine. On sait que M. Bennett a rompu lors de la dernière session avec la coalition libérale-conservatrice et siège maintenant comme indépendant. Il représente la circonscription d'Okanagan-sud.

L'exportation du saumon

—Le premier saumon en conserve exporté des pêcheries canadiennes de la côte du Pacifique le fut au cours des années 1870 et suivantes.



Epargnez de l'Argent
Demandez du FLUSHO

PROVINCIAL TRANSPORT Company

cherche une **OPERATRICE DE POINÇONNEUSE IBM** (key punch operator) pour la saison estivale, de juin à septembre. Doit avoir deux ans d'expérience et avoir fait de l'école supérieure. Salaire $35 par semaine. Semaine de 5 jours.

Aussi

un **"DISPATCHER"**. Place permanente.

Se présenter à **1330, rue Williams**

Pour les jeunes :

COURS SPÉCIAUX D'ÉTÉ

Projeter d'obtenir un premier emploi sans entraînement commercial spécialisé, c'est créer un handicap qu'il sera presque impossible de surmonter plus tard. Laissez-nous vous expliquer comment nos cours spéciaux d'été peuvent empêcher les jeunes de compromettre ainsi leurs chances d'avenir.

DU 1er JUILLET au 1er SEPTEMBRE

Cinq demi-journées par semaine, avant-midi ou après-midi, au choix

NOMBRE D'ELEVES STRICTEMENT LIMITE — DEMANDEZ NOTRE PROSPECTUS

Nos cours commerciaux réguliers, à base d'instruction individuelle, peuvent être commencés en tout temps.

Conversation anglaise. Espagnol élémentaire, intermédiaire ou supérieur. Télégraphie commerciale. Demandez nos prospectus.

COLLEGE COMMERCIAL Elie — 4478 rue SAINT-DENIS HArbour 2628

"Plus d'un demi-siècle au service de la population de Montréal"
4478, rue Saint-Denis — HArbour 2628



Nouvelle formule améliorée ... tue raide et d'effet durable... le meilleur des insecticides!

ROLLS-ROYCE

SILVER DAWN
SILVER WRAITH
BENTLEY

AUX PRIX D'AVANT LE BUDGET

Posséder une Rolls Royce . . . c'est découvrir le plus raffiné des plaisirs d'automobiliste . . . c'est obtenir la récompense méritée par les quelques élus qui ont atteint le sommet du succès.

C'est avec fierté que nous vous faisons part que nous possédons en magasin quelques-unes des "plus superbes limousines du monde", à des prix pré-budgétaires.

Nous recevons avec plaisir les demandes de renseignements

TOLEDO MOTORS LIMITED

2134 ouest, rue Ste-Catherine — Tél.: GLenview 3561

MONTREAL

Morgan

HEURES D'AFFAIRES : 9.15 a.m. à 5.30 p.m. — OUVERT LE VENDREDI SOIR JUSQU'A 9 hrs

OUVERT LE SAMEDI TOUTE LA JOURNEE



De coupe et de confection soignées...

Charmantes petites robes pour les toutes petites

Chacune *$3.00*

Des petites robes ravissantes en beaux tissus de qualité exceptionnelle pour le prix !... fins broadcloth, marquisette à pois ... soigneusement confectionnées pour résister longtemps à la lessive et à un dur usage... Ourlets généreux, garnitures piquées, bordures de dentelle et attaches de grosses boucles au dos. En jolies teintes douces : **rose pâle, bleu ou maïs. Ages : 2, 3 et 3x.**

Robes-soleil en piqué gaufré et bonnets assortis

Un véritable achat à *$5.00*

Originales et charmantes... légères, fraiches et assez habillées pour les réceptions au grand air. La robe est élasticisée au dos, et la robe et le bonnet sont garnis de marquisette à pois et de broderie ajourée. **Votre choix de rose pâle, turquoise, bleu pâle ou maïs dans le groupe. Ages : 1, 2 et 3.**

ECRIVEZ — OU TELEPHONEZ PL. 6261

CENTRE DES JEUNES, CHEZ LES BEBES... AU TROISIEME

AUSSI A SNOWDON !



Plus de valeur pour votre argent chez Morgan

Gais vêtements d'été pour fillettes et adolescentes

N'oubliez pas que le magasin est ouvert jusqu'à 9.00 ce soir !

De gauche à droite :

- Ensembles de soleil deux-pièces avec jupe assortie... imprimés de coton en rouge, vert ou bleu... taille et épaules élasticisées. Garniture de volants. **Tailles : 7 à 14** **$4.00**
- Choix assorti d'imprimés fleuris en broadcloth de coton avec empiècement d'oeillets, en jaune, rouge ou vert. **Tailles 7 à 10** **$3.00**
- Belle collection de corsages-soleil en coton pour accompagner les culottes et les jupes. Modèle illustré garni de volants... encolure et taille élasticisées. Couleurs assorties, **tailles 8 à 14** **$1.50**
  Jupes en broadcloth quadrillé et à la taille élasticisée... bas volanté et attaches. Votre choix de aqua, jaune, poudre ou rose pâle. **Tailles : 7 à 12** **$3.00**
- Maillots de bain en coton fleuri... jupe ample et taille élasticisée. **Tailles 8 à 14 en imprimés assortis** **$3.00**
- Couvre-tout de plage court en chenille... col Peter Pan, cordon coulissant à l'encolure et deux grandes poches. **Tailles 8 à 14, en rouge, rose pâle, aqua, jaune ou blanc** **$5.00**

ECRIVEZ — OU TELEPHONEZ PL. 6261

CENTRE DES JEUNES, CHEZ LES FILLETTES... AU TROISIEME

AUSSI A SNOWDON !



Ils auront une heureuse carrière cet été...

Souliers en teintes "pastel" pour fillettes

$8.50

Ils ont été réalisés de cuirs les plus souples... et ils seront très légers à porter ! Elégants comme tout en teintes délicieuses : **rose pâle glacé, bleu glacé et jaune bouton d'or !** Rien de mieux pensé pour la fillette soucieuse d'élégance !

Maintenant chez Morgan... en pointures : 2½ à 8½, largeurs AA et B.

ECRIVEZ — OU TELEPHONEZ PL. 6261

CENTRE DES JEUNES... AU TROISIEME



La grande joie des petits...

Robuste tricycle "Pedal car" chez Morgan

$4.95

Offrez-en un à Pierrot ou Jeannot à l'occasion de son anniversaire... Vous verrez alors qu'il s'en servira longtemps et toujours avec la même joie ! Solide construction en métal avec siège en bois, pneus en caoutchouc et spacieux porteur en métal... Teintes du plus beau fini et clochette plaquée.

ECRIVEZ — OU TELEPHONEZ PL. 6261

JOUETS... AU SIXIEME

AUSSI A SNOWDON !

Choisis pour eux par Morgan

Légers vêtements d'été pour garçons

...Rendez-vous au Centre des Jeunes, afin qu'il puisse choisir en votre compagnie les vêtements d'été les plus frais, les plus confortables et enfin les plus atrayants qui soient.

De haut en bas :

- Blue-jeans en denim résistant et sanforisé... siège et genoux doubles. **6 à 18 ans** **$3.50**
- Coupe-vent en coton à l'épreuve de la pluie, **brun, bleu, fauve...** manches raglan... **6 à 18 ans** **$6.00**

Non illustré :

- Coupe-vent réversibles... **Bleu et fauve, brun et fauve. Manches "raglan". 6 à 18 ans** ... **$9.00**
- Pantalons de jeu sanforisés en drill robuste... **kaki, fauve, bleu ou blanc, 6 à 18 ans**... **$4.50**
- Chemises "T" rayées en coton... assortiment de teintes... **6 à 16 ans** **$1.85**
- Socquettes en coton peigné... Rayées dans un choix des teintes suivantes : **bleu, gris, marron, rouge, beige ou vert. Pointures 7½ à 10 .60 ou 6 paires pour** **$3.50**
- Culottes de jeu de style boxeur... sanforisées. Marine ou brun. **6 à 12 ans** ..... **$3.00** **ou avec ceinture en beige, brun, bleu et autres. 6 à 14 ans** **$3.00**

ECRIVEZ — OU TELEPHONEZ PL. 6261

CENTRE DES JEUNES, CHEZ LES GARÇONS... AU TROISIEME

AUSSI A SNOWDON !



VISITEZ MORGAN À SNOWDON — HENRY MORGAN & CO. LIMITED — *Ceux qui préfèrent la qualité l'obtiennent toujours chez Morgan — PL. 6261* — **VISITEZ MORGAN À SNOWDON**

Un congrès régional tenu à Beauharnois

Valleyfield, 15. (D.N.C.) — Beauharnois a été choisi comme site des assises du prochain congrès régional des chambres de Commerce cadettes. Ce congrès coïncidera avec la dernière journée de l'exposition commerciale et industrielle, le 24 juin.

L'inauguration officielle aura lieu à la salle de l'Hôtel de Ville où des délégués des diverses Chambres présenteront leur rapport annuel, sous la présidence de M. Gérald Meunier, président de la région.

Cette journée d'étude sera suivie d'un banquet servi sous les auspices de la Chambre cadette de cette localité. Tous les membres des Chambres de la région seront cordialement invités à assister à cette journée d'étude.



IL Y a 20 ANS En image

PIERRE DORION

SERVICE EXCLUSIF A LA PRESSE



Elu président des maîtres de postes du Québec

Au congrès tenu à Sorel, M. H.-J. Roy succède à M. J.-Edouard Champoux.

Sorel, 15. — D.N.C. — Le 29e congrès annuel de l'Association des maîtres de postes du Canada, section du Québec, qui a débuté lundi matin à Sorel, s'est continué mercredi. Ces importantes assises se tiennent en l'hôtel Saurel. Mercredi matin, il y eut réunion des comités de résolutions, après quoi des conférences ou allocutions furent prononcées. Ont été entendus, MM. Albert Gagnon, Sarto Chartrand, C.-A. Marcoux et Lucien Gagnon, du service postal de Québec.

Mercredi après-midi, les congressistes prirent part à une promenade en bateau sur le fleuve S.-Laurent. Mercredi soir, un banquet réunissant plus de 250 convives fut servi en l'hôtel Saurel. A cette occasion, on procéda à la remise de médailles de long service. Ont été décorés des employés du service des postes ayant 25 ans de service.

Médailles de long service

Au nom de l'hon. Edouard Rinfret, Me Gérard Cournoyer, député de Richelieu, a procédé à la décoration des récipiendaires. M. J. Edouard Champoux, maître de poste de Sorel, qui depuis dix ans occupait le poste de président de l'Association, a été l'objet d'un beau témoignage d'estime, de la part de ses confrères. M. Champoux prendra sa retraite après 28 ans de services.

Pour la circonstance, de nombreux et magnifiques cadeaux lui furent présentés. Le congrès s'est terminé par la tenue des élections. Le bureau de direction pour la prochaine année sera composé comme suit:

Président, M. H.-J. Roy, maître de poste de Ste-Anne-des-Monts, vice-président, M. Loyola Bernaquez, des Trois-Rivières. Les directeurs sont: MM. Alfred Lévesque, Chicoutimi, Armand Blais, Malartic, François Beaulieu, La Tuque, J.-P. Bouchard, East-Augus, Mlle Blanche Payette, L'Assomption, A.-E. Lainesse, Lemieux, comté de Nicolet, et H.-S. Brown, de Danville. M. J.-E.-Edouard Champoux, dont le mandat est expiré, devient président honoraire à vie. Le prochain congrès annuel de cette association aura lieu à Chicoutimi.



5e anniversaire de la Fondation E.-Montpetit

La Fondation Edouard-Montpetit célébrera, lundi prochain le 18 juin, son cinquième anniversaire, au cours d'un dîner qui aura lieu au Cercle universitaire, à 7 h. 30. Son Exc. Mgr Paul-Emile Léger a bien voulu accepter d'être l'invité d'honneur de cette réunion à laquelle assistera le président d'honneur de la Fondation M. Edouard Montpetit, et qui sera présidée par M. François Desmarais.

Le dîner groupera, en outre, les administrateurs et les fiduciaires de la Fondation, les personnes qui ont obtenu des bourses depuis cinq ans et les boursiers de l'année 1950-51, qui à l'issue du dîner recevront le montant de leur bourse. Ce sont Mlle Madeleine Saint-Jacques, M. Rolland-A. Cloutier, M. Roger Chouinard, M. Jacques-André Maranda, M. Emile Fournier, tous élèves à la faculté des sciences sociales et qui ont obtenu au cours de leurs études, cette année, le succès requis pour l'obtention de la bourse.

M. Georges Robin est élu grand chevalier

Nicolet, 15. (D.N.C.) — Les chevaliers de Colomb du conseil de Nicolet ont procédé à l'élection des officiers de leur conseil.

Le Dr Aubert Laperrière fut nommé président de l'élection et M. Rod. Camirand secrétaire.

Me P.-A. Trahan, qui occupait le poste de grand chevalier depuis plus de 10 ans, a demandé de le remplacer à ce poste.

M. Georges Robin, député grand chevalier depuis plusieurs années a été élu par acclamation grand chevalier; M. Rosaire Duguay a été élu député grand chevalier; M. Napoléon Rousseau a été réélu chancelier; M. Rodrigue Camirand réélu secrétaire-archiviste; M. Josaphat Duhaime réélu trésorier; M. L. Moreau élu syndict de 1ère année; le syndict de 2ème année est M. Olivain Couture et celui de 3ème année, M. Evariste Courchesne.

Nomination d'un nouveau directeur de TCA à Paris

Les lignes aériennes Trans-Canada annoncent la nomination de M. Guy-R. Pérodeau au poste de directeur du bureau de Paris en remplacement de M. G.-Hervé Lesage, qui occupait temporairement cette fonction.

M. Pérodeau prendra possession de ce bureau le 1er août tandis que M. Lesage reviendra à Dorval comme gérant du bureau de TCA.



M. GUY-R. PERODEAU

Jusqu'à sa nomination, M. Pérodeau était représentant des services du trafic à Montréal.

Le nouveau titulaire au poste de Paris est né à Montréal le 30 juillet 1913 et il a fait ses études à l'"Ashbury College" d'Ottawa. Pendant un certain nombre d'années, il travailla à l'International Paper aux Trois-Rivières et à Gatineau. En 1940, il entra dans le CARC, y demeura jusqu'en janvier 1946. M. Pérodeau passa près de deux ans aux Indes. A son licenciement, il était lieutenant de section. Il entra alors à TCA en qualité de représentant du service des voyageurs. Il est marié à Isabel Bryson, d'Ottawa, et père de deux enfants Pierre et Ann.



CHEZ WOODHOUSE

OUVREZ UN COMPTE COURANT — AUCUN DÉPÔT NÉCESSAIRE

CE SOIR JUSQU'A 9 HEURES — TOUTE LA JOURNEE SAMEDI

VRAIMENT LA MEILLEURE SELECTION DE NECESSAIRES POUR LES VACANCES D'ETE!

VOICI UNE LISTE DE VETEMENTS SUPERBES ET COMPLETEMENT DIFFERENTS POUR LES VACANCES OU LE JEU! PARMI LES CENTAINES D'ARTICLES, VOUS TROUVEREZ DE CHARMANTES ET ATTRAYANTES MODES, TELLES QUE BLOUSES, JUPES, "SLACKS", "SHORTS", COSTUMES DE BAIN, ROBES DE SOLEIL, ETC. PRIX AU PLUS BAS POSSIBLE POUR CONVENIR A VOTRE PROPRE BUDGET.



COSTUME DE BAIN
UNE OU DEUX PIECES

Pour une belle apparence ou un plongeon rafraîchissant! Styles d'un morceau ou de deux. Modes et couleurs de cet été.

$7.95 à $19.95

NOUS VOUS PRESENTONS : LES COSTUMES DE BAIN CATALINA, ROSEMARIE REID & BEATRICE PINES

"SHORTS" de JEU

De mise près de la maison ou pour les fins de semaine à la campagne! Exceptionnellement bien faits. Se vendent dans une profusion de teintes assorties. Grandeurs : 12 à 18.

$2.59

• OUVREZ UN COMPTE COURANT • AUCUN DEPOT NECESSAIRE •

BLOUSES PIQUEES

Très légères, coquettes, possédant cette apparence qui les rend appropriées pour les occasions spéciales. Ce sont des blouses piquées et confectionnées dans un choix de tons pastels — blanc, rose, mauve, bleu et jaune. Grandeurs : 12 à 20.

$1.95



CHIC COSTUMES SPORT

Vous en désirerez au moins un comme ceux-ci. Le prix est dans le cadre de votre budget. Les plus nouveaux styles. Teintes foncées et pastelles. Grandeurs: 12 à 18.

$15.95

CHEMISES "T"

c'est une chemise populaire pour aller ici et là. Une multitude de teintes. Grandeurs : petite, moyenne et large.

$1.75

Jupes "DIRNDLE"

Achetez-en une ou trois. C'est une manière économique d'avoir une allure fraîche tout l'été. Les patrons sont gais et appropriés pour la saison chaude. Bande élastique "Dirndle". Grandeurs : petite, moyenne et large.

$1.95



ELEGANTS PANTALONS-SPORT

Ces "slacks" sont de meilleure apparence et très confortables. Vous verrez que c'est une aubaine à ce prix! Matériel de gabardine, toujours joli. Grandeurs: 12 à 18.

$6.95

SACS A MAIN BLANCS

Très bien faits de joli matériel estival. Formes et grandeurs assorties. Fermeture-éclair et porte-monnaie! D'une blancheur immaculée d'été.

$4.29

CADEAUX POUR "PAPA"

FÊTES DES PÈRES 17 JUIN



VESTONS SPORT

"Tweeds" tout laine de belle qualité de tissage diagonal ou fantaisiste. Riches teintes d'été de gris, bleu et fauve. Tailles 35 à 42.

$29.50

OUVREZ UN COMPTE COURANT — AUCUN DEPOT NECESSAIRE

PANTALON SPORT

Pantalon de tissu tropical frais et pimpant. Couleurs à contraster et appareiller avec votre veston favori. Couleurs : gris, bleu royal, cacao et bleu vert. Tailles 30 à 40. Régulier $8.95.

SPECIAL $6.49

COUPE-VENT

Un achat extra-spécial pour la Fête des Pères. De mise pour le jeu et la détente. En popline à l'épreuve de l'eau. Bleu marine et beige. Tailles 36 à 44.

SPECIAL $6.95

CHEMISES SPORT

Propres et fraîches! En popline 100% rayonne (lavable à la main). Vaste gamme de teintes estivales. Grandeurs: petite, moyenne et large.

A SOLDER $2.99

PYJAMAS

Bien confectionnés pour assurer le confort. En "broadcloth" de coton. Patron rayé dans un bon assortiment de combinaisons de couleurs. Toutes les grandeurs.

$3.95

CRAVATES ASSORTIES

Grand assortiment de jolies cravates, choisies justement pour cette vente! Nouveaux patrons, unis et petits dessins, teintes unies et coloris mélangés. Taillées pour une apparence parfaite.

CHACUNE $1.50

MAILLOTS DE BAIN

Faits de satin et rayonne... pour la natation ou le jeu. Genre "boxeur" avec support à l'intérieur et pochette pour clef. Teintes assorties.

$3.95



NOMBREUSES AUTRES SUGGESTIONS DE CADEAUX POUR PLAIRE AU PAPA

WOODHOUSE & CO LIMITED STE CATHERINE ET ST URBAIN

NOUVEAU SERVICE RAPIDE

entre

MONTRÉAL et TORONTO

assuré par le

"LAKESHORE EXPRESS"

Pour mieux vous servir un nouveau train d'été, le "Lakeshore Express", sera mis en service entre Montréal (gare Centrale) et Toronto (gare Union) à partir du dimanche 24 juin. En voyageant de jour, vous pourrez monter à bord du "Lakeshore Express" et goûter le confort des luxueux fauteuils de ses wagons ordinaires ou de ses wagons-salons-compartiments. Vous mangerez bien dans son wagon-restaurant. Toutes les voitures de ce train seront climatisées. En voyageant par train, vous arrivez à destination frais et dispos.

Premier départ, dimanche le 24 juin

Lire de haut en bas		Tous les jours		Lire de bas en haut
Dép.	8.20 A.M.	Montréal (gare Centrale)	Arr.	4.10 P.M.
	9.47 A.M.	Cornwall		2.38 P.M.
Arr.	10.55 A.M.	Brockville	Dép.	1.35 P.M.
Dép.	11.00 A.M.	Brockville	Arr.	1.25 P.M.
	11.52 A.M.	Kingston		12.35 P.M.
Arr.	12.55 P.M.	Belleville	Dép.	11.30 A.M.
Dép.	1.00 P.M.	Belleville	Arr.	11.25 A.M.
	2.25 P.M.	Oshawa		10.02 A.M.
	3.00 P.M.	Danforth		9.28 A.M.
Arr.	3.15 P.M.	Toronto	Dép.	9.15 A.M.

Heure solaire, dans tous les cas

Pour tous renseignements sur d'autres trains C.N.-P.C. en service entre Montréal et Toronto, consultez un agent des billets

CANADIEN NATIONAL | PACIFIQUE CANADIEN

CE SOIR JUSQU'À 9 h. — DEMAIN TOUTE LA JOURNÉE

WOODHOUSE VOUS EPARGNE $40. SUR VOTRE CHOIX

DE L'UN OU L'AUTRE DE CES MOBILIERS DE VIVOIR KROEHLER

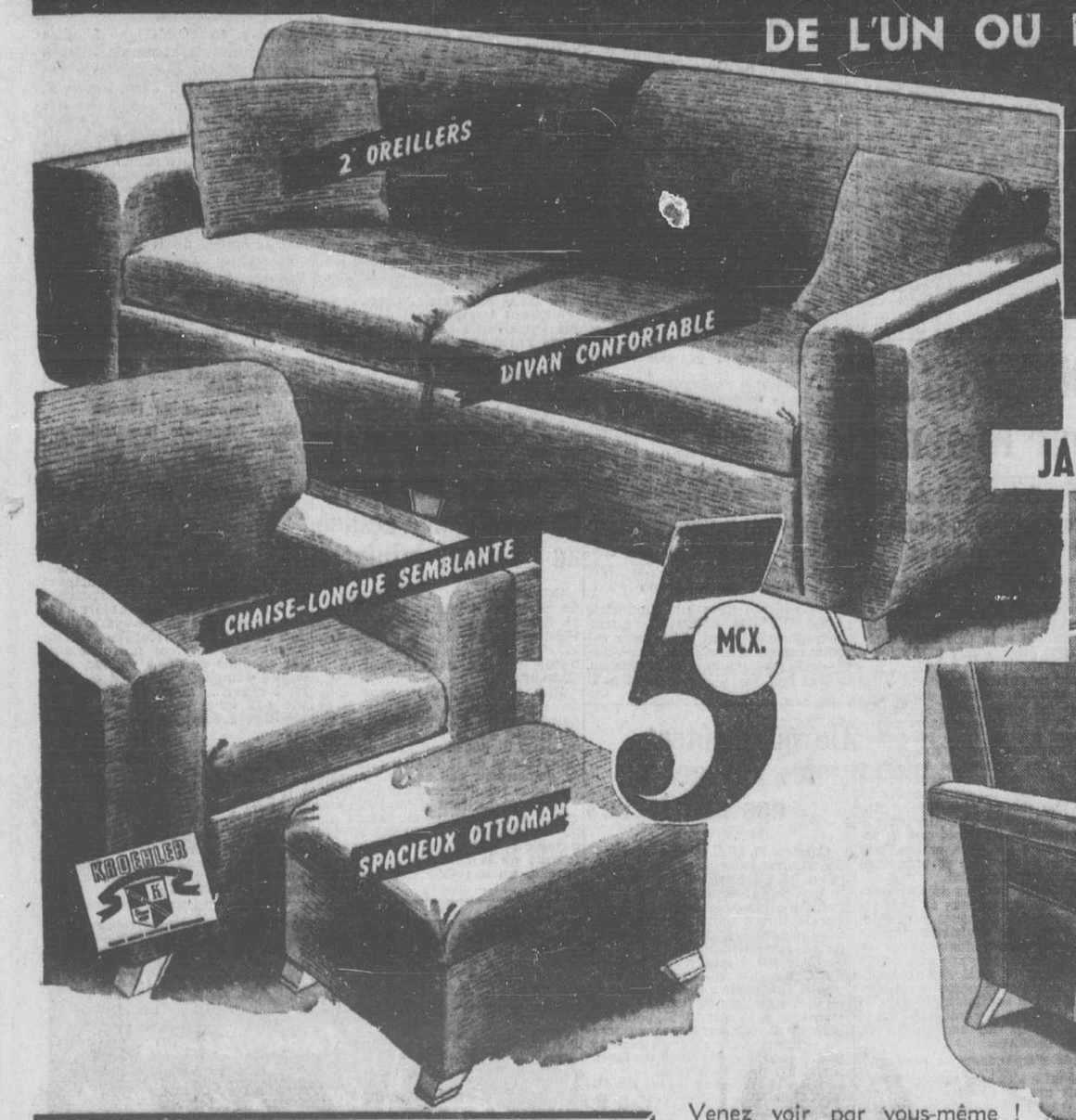

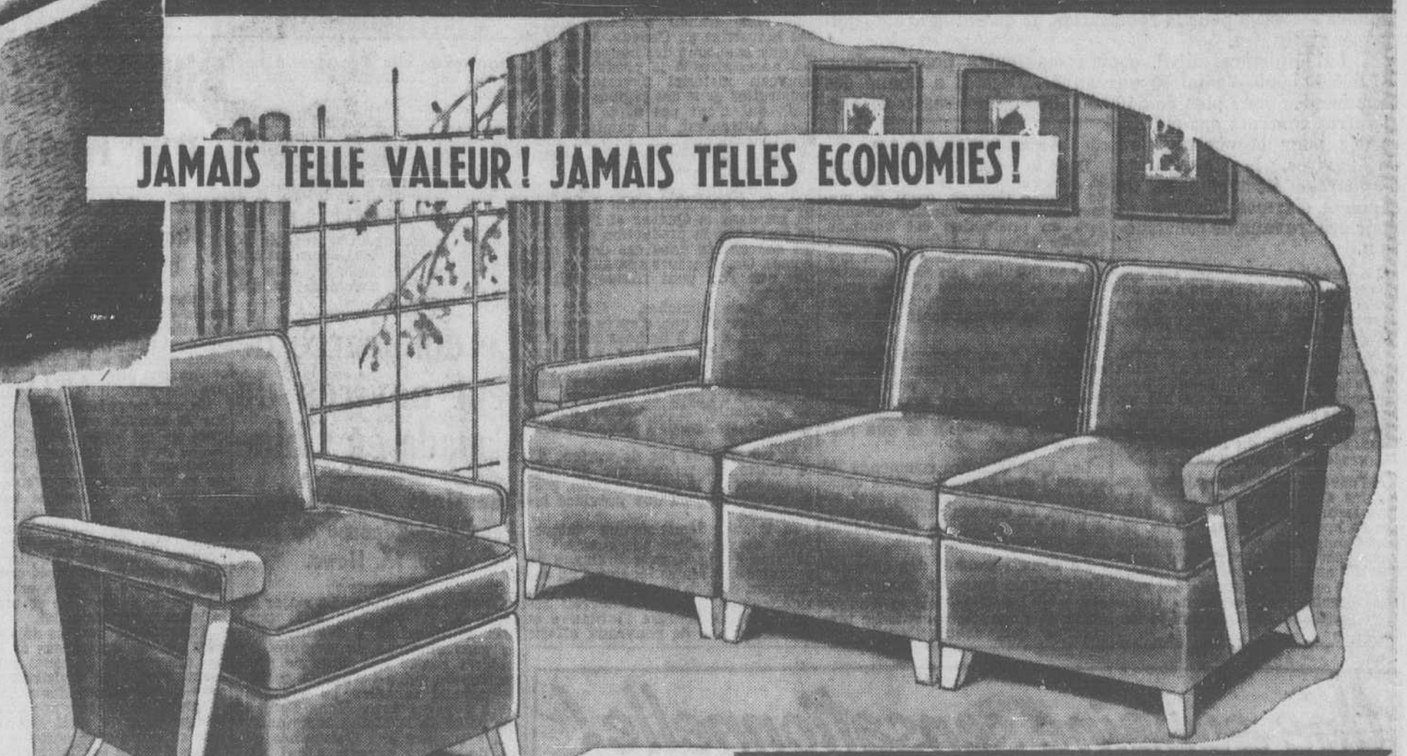

MOBILIER SECTIONNEL DE 5 PIECES

Deux sections de bout, une section centrale et un fauteuil avec bras — quatre charmantes pièces Kroehler avec la fameuse construction coussinée. Joli matériel durable. Solidement construit, cadres en bois fini clair, bien polis.

PRIX RÉGULIER $189.

Venez voir par vous-même ! Vous recevez un joli mobilier Kroehler, 5 pièces — comprenant un sofa, chaise-longue, ottomane et deux oreillers à moins du prix du mobilier même. C'est un merveilleux ensemble Kroehler de 5 morceaux — de généreuses proportions — nouveaux tissus modernes — profonde construction à ressorts.

VOTRE CHOIX DE L'UN OU L'AUTRE

$149.

BERCEUSES CHROMÉES



Cadre tubulaire chromé. Confortable — berce bien. Dos et siège rembourrés — couverture de plastique. Couleurs assorties, rouge, bleu, gris, jaune.

REG. $24.95

$19.95

CHAISES CHROMÉES



Achetez - en plusieurs pour la cuisine ou la dinette à ce bas prix ! Pattes chromées étincelantes avec siège et dossier recouverts de plastique dans des combinaisons de couleur assortie. Choix de rouge et or, jaune et vert, bleu et jaune.

REG. $11.95

$7.95

Ouvrez un "compte courant" chez WOODHOUSE. aucun dépôt nécessaire





MOBILIER DE SALLE A DEJEUNER, 5 PIECES, A PRIX EXCEPTIONNELLEMENT BAS! CHOIX DE QUATRE COULEURS

PRIX REGULIER $189. — EPARGNEZ $55.25 SUR CE MOBILIER

Ce mobilier de 5 morceaux est vraiment superbe! La table extensible a un chic tablier chromé, pattes doubles chromées, riche incrustation, dessus de la table en nacre de perle plastique. Les 4 chaises ont les sièges et les dossiers recouverts de plastique et garniture décorative de tête de clou. Choix de gris et rouge, rouge et gris, gris et jaune, gris et bleu. Chaises : rouge, jaune, bleu, gris.

$133.75

PRIX REG. $99. — EPARGNEZ $35.25 SUR CE MOBILIER

Avec le dessus de la table en plastique et tablier chromé. Le dessus mesure 42" x 30". Choix de bleu, gris, jaune et rouge pour s'appareiller avec vos décors de cuisine. Quatre chaises, solidement construites, s'harmonisant à la table. Sièges et dossiers recouverts de plastique et dossiers décorés de tête de clou et pattes chromées étincelantes. Choix de bleu, rouge, gris, jaune.

$63.75

OUVREZ UN "COMPTE COURANT" — AUCUN DEPOT NECESSAIRE

WOODHOUSE & CO LIMITED STE CATHERINE ET ST URBAIN

OUVREZ UN "COMPTE COURANT" — AUCUN DEPOT NECESSAIRE

Session fédérale

Dépenses de $1 milliard par année pour la défense

Le très hon. M. Howe expose les mesures prises pour donner suite au plan du gouvernement. — Commandes d'avions pour $400,000,000.

Décentralisation industrielle

Les usines nécessaires à la production de la défense devraient être construites aux endroits où l'on manque d'industries, dit l'hon. M. Drew.

Ottawa, 15. (P.C.) — Le ministre de la production a exposé hier aux Communes les mesures prises pour donner suite au plan du gouvernement de dépenser $1,000,000,000 par année aux fins de la défense du pays.

Dans une revue du travail accompli par son ministère depuis sa fondation, il y a environ deux mois, M. Howe a parlé des contrats se chiffrant par plusieurs millions de dollars accordés pour la fabrication de divers genre d'équipement militaire.

Le ministère, dit-il, espère manipuler pour environ $1,000,000,000 d'affaires par année. Déjà il a donné des commandes pour plus de $400,000,000 de nouveaux avions. D'autres contrats ont été accordés pour la construction de navires, la fabrication d'appareils électroniques, de canons, d'armes légères et pour des travaux de construction.

Le ministre a prononcé son discours d'environ 12,000 mots en ouvrant le débat sur les crédits de son ministère, qui se chiffrent par $64,000,000 pour l'année 1951-1952.

A titre de ministre du commerce, il a interrompu le débat au début de la séance de l'après-midi pour annoncer que le prix du blé est haussé de 6 cents le boisseau, immédiatement, pour les ventes au Canada, et à partir du 1er août, pour les ventes aux pays étrangers.

A l'ouverture de la première séance, les députés avaient adopté en 1ère lecture trois bills visant à mettre en application certaines des recommandations de la Commission royale sur les transports. Les mesures, qui ne doivent pas être étudiées avant la session d'automne, ont pour but d'égaliser les tarifs de transport-marchandises à travers le Canada.

La production d'avions

Dans sa revue de la production, M. Howe a dit que le CF-100, avion de combat Canuck, muni du moteur canadien à réaction Orenda, sera en production cet automne. L'autre avion à réaction canadien, le Sabre F-86, est maintenant produit en quantité. Les seules restrictions à sa production en plus grand nombre sont les moteurs et autres pièces qui doivent venir des Etats-Unis.

L'avion d'entraînement Harvard, construit à Fort William, Ont., l'est entièrement au Canada pour la première fois. M. Howe prévoit possible que le Canada fournisse cet avion aux Etats-Unis et aux pays du Commonwealth.

Les Etats-Unis ont commandé 109 avions Beaver, autre modèle canadien. D'autres commandes sont attendues. Le Canada participera aussi à la production de deux avions d'entraînement américains.

Le Canada produit des appareils électroniques pour ses propres forces, pour les Etats-Unis et d'autres alliés de l'Atlantique-nord. Le programme doit éventuellement dépasser $400,000,000. Un quart environ de ce programme est en cours.

La construction de navires

Des commandes pour la construction de navires ont été données pour un total de $200,000,000, soit pour un brise-glaces, 14 balayeurs de mines, 14 navires d'escorte, 5 garde-côtes et un certain nombre d'embarcations portuaires. En plus de cela, 34 vaisseaux, dont 14 balayeurs de mines et 16 frégates, sont remis en état de servir, d'après un programme portant sur 2 ans.

Le Canada produira des mortiers de modèle américain, des armes d'infanterie contre les chars d'assaut, des obusiers américains et des véhicules militaires. Les obusiers de 105 mm. et de 155 mm., qui seront fabriqués à Sorel, remplaceront les anciens obusiers de 4.5 et 5.5 pouces. L'usine de Sorel Industries fabrique aussi les canons de marine américains de 3.5 pouces pour le Canada et les Etats-Unis.

M. Howe dit que la situation est "tendue" quant à la main-d'oeuvre, mais il a confiance qu'il y a assez de travailleurs compétents dans chaque domaine pour soutenir l'effort de production militaire et une économie civile florissante".

Décentralisation industrielle

L'hon. George Drew, chef du parti progressiste conservateur, et plusieurs autres députés ont réclamé une plus grande décentralisation des industries au Canada. M. Drew dit que beaucoup des nouvelles usines nécessaires à la production de nouveau matériel devraient être construites dans des régions du Canada qui n'ont pas assez d'industries. Autrement, les habitants des Maritimes et de l'ouest devront quitter leurs foyers pour venir habiter le centre du pays.

M. Howe dit que 81 p. 100 de la puissance manufacturière du Canada est dans le Québec et l'Ontario, de sorte que la production militaire est concentrée dans ces deux provinces. On a recours aux autres usines que l'on peut trouver, dit le ministre.

M. Ross Thatcher, C.C.F. de Moose-Jaw, dit que, d'après des connaisseurs, 4 ou 5 bombes bien placées sur les centrales d'énergie hydro-électrique pourraient désorganiser la production dans ces deux provinces du jour au lendemain. Il est "ridicule" d'augmenter encore la concentration de l'industrie, soutient-il.

Je ne connais pas de moyen, dit M. Howe, de transformer du jour au lendemain la Saskatchewan, province agricole, en une province industrielle.

M. Drew a décrit comme "défavorable et peut-être désastreuse" la décision de la Grande-Bretagne de produire des armes légères d'un calibre qui diffère de celles des armes américaines. Le Canada devrait immédiatement prendre l'initiative et demander que de nouveaux efforts soient tentés afin d'en venir à une entente sur l'uniformisation des armes.

Le ministre de la défense, M. Claxton, dit qu'il a envoyé un appel aux ministres de la défense des Etats-Unis et de la Grande-Bretagne pour leur demander de tenter à nouveau d'en venir à une entente au sujet d'un fusil uniforme. Il a déclaré qu'à son avis le général Eisenhower, chef militaire de l'Atlantique-nord, devrait recevoir la demande de tenir des consultations à n'importe quel échelon dans le but d'obtenir la normalisation des armes essentielles.

Des armes uniformes sont essentielles, dit M. Claxton

Ottawa, 15. (P.C.) — Le ministre de la défense nationale, l'hon. M. Claxton, a révélé hier qu'il a demandé aux ministres de la défense des Etats-Unis et de la Grande-Bretagne d'essayer de nouveau d'en venir à une entente pour employer un fusil uniforme.

Il a fait cette déclaration au cours d'un débat sur la production militaire et ajouté qu'à son avis le général Eisenhower, chef militaire des puissances de l'Atlantique-nord, devrait recevoir la demande de tenir des consultations à n'importe quel échelon en vue d'obtenir l'uniformité des armes essentielles.

M. Claxton dit que comme l'hon. M. Drew, chef du parti progressite conservateur, il croit "défavorable et peut-être désastreuse" la décision annoncée par la Grande-Bretagne d'adopter un fusil qui diffère de celui qui est employé par les forces américaines.

Le ministre de la défense n'a pas révélé le contenu du télégramme, qu'il a sans doute envoyé ces jours derniers, mais il a dit que les plus grands avantages de l'un ou l'autre fusil ne peuvent dépasser l'avantage fondamental pour les deux armées d'avoir la même arme.

(Le ministre de la Défense de la Grande-Bretagne, M. Shinwell, a déclaré mercredi que le Royaume-Uni adopte un nouveau fusil de calibre .280. Le Canada et les Etats-Unis emploient un fusil de calibre .303.)

Le Canada doit coopérer avec les Etats-Unis et la Grande-Bretagne, dit M. Claxton, et sa situation est meilleure si les deux pays essaient de collaborer. Tout ce que le Canada demande, c'est l'entente.

Le ministre de la production militaire, le très hon. M. Howe, a déclaré que le manque d'entente provient "entièrement du fait que les techniciens experts des trois pays en cause, — les Etats-Unis, la Grande-Bretagne et le Canada, — ne peuvent s'entendre sur la supériorité de l'une ou l'autre arme".

Le commerce de sept navires du Canada en Chine

Questions du général Pearkes.—Réponse du très hon. M. Howe.

Ottawa, 15. (P.C.) — Le major général G. R. Pearkes, V.C., prog. cons. de Nanaimo, a demandé hier au gouvernement de prendre des mesures contre une flotte de navires chinois, qui, a-t-il appris, portent le drapeau canadien au cours de leurs voyages entre Hong-Kong et des ports de la Chine communiste.

Il a suggéré aux Communes que les destroyers canadiens qui sont présentement en service dans les eaux coréennes soient envoyés pour intercepter les vaisseaux et les dépouiller de leur enregistrement canadien de crainte qu'ils ne transportent en contrebande du matériel que les forces de la Chine rouge pourraient utiliser contre les troupes canadiennes qui se battent en Corée.

Le ministre du Commerce, le très hon. M. Howe, à qui il a posé ses questions, a admis que le gouvernement canadien n'est "pas heureux" de la situation mais qu'il ne peut rien y faire. Les autorités de Hong-Kong, qui surveillent les vaisseaux, ont affirmé qu'ils ne transportaient pas de contrebande.

Plus tôt, le général Pearkes avait dit aux journalistes que, d'après ses renseignements, les navires transportent du matériel de guerre.

Ces navires ont été construits au Canada après la guerre pour la Ming Sung Company, une firme commerciale chinoise, au moyen d'emprunts garantis par le gouvernement nationaliste chinois et le gouvernement canadien.

A la chute de la Chine nationaliste, ils furent transférés sous registre canadien et font maintenant du commerce sous le drapeau canadien. La société Ming Sung les exploite entre Hong-Kong et Canton, ville détenue par les communistes.

Pas d'intérêt direct, dit M. Howe

M. Howe dit que le gouvernement n'a pas d'intérêt direct dans les navires, sauf qu'il est garant des prêts consentis pour les construire. Si les navires transportaient de la contrebande, la seule chose qu'il pourrait faire serait de leur retirer leur enregistrement canadien.

Le général Pearkes a suggéré que les destroyers canadiens dans les eaux coréennes pourraient être utilisés contre les navires.

M. Howe dit que sept navires furent construits. Deux d'entre eux ont été saisis par les communistes sur le fleuve Yangtse, ce qui en laisse cinq en service entre Hong-Kong, Macao et Canton.

Le général Pearkes a aussi demandé au gouvernement, dans une série de questions inscrites à l'ordre du jour, si "certains vaisseaux de la Ming Sung Industrial Co. of Canada font du commerce sous le drapeau canadien et avec un enregistrement canadien entre Hong-Kong, Macao et Canton.

Il dit aux journalistes que le gouvernement lui a répondu qu'il est à la recherche des renseignements. La Ming Sung a un bureau à Montréal.

Le général Pearkes dit que sa question s'appuie sur une lettre de M. George T. Aloyd, secrétaire général de la Guild des officiers de génie et de navigation de la côte chinoise. Il dit ne pas connaître M. Aloyd mais que la Guild "a une bonne réputation" et qu'à son avis ces allégations méritent une réponse.

M. Aloyd, qui lui a écrit de Hong-Kong, lui a dit que l'usage des navires "est un scandale exploité par quelques exploiteurs et spéculateurs canadiens" et que c'est "une dérogation profitable aux lois maritimes du Commonwealth".

Equipages chinois

L'auteur de la lettre affirme que des matériaux de guerre essentiels sont transportés de Hong-Kong à Macao et à Canton par des navires sur lesquels l'enseigne du Canada est peinte. D'après M. Aloyd, les navires ont des équipages chinois mais l'un d'eux a un capitaine russe. Ce fait est contraire aux règlements canadiens et à ceux du Commonwealth.

"Les navires canadiens doivent avoir des officiers détenant des certificats émis à l'intérieur du Commonwealth, dit M. Aloyd. Malgré cela, ces sept vaisseaux font du commerce sous le drapeau du dominion du Canada depuis le 1er juillet 1950 avec le plein consentement du gouvernement du Canada et du gouvernement de Hong-Kong, qui agit au nom du gouvernement du Royaume-Uni... Les règlements ont été ignorés."

"Les organisations d'officiers de la marine marchande, au Canada et à Hong-Kong, ont attiré à plusieurs reprises l'attention des divers gouvernements concernés sans obtenir de résultat..."

Usine bien protégée

Ottawa, 15. (P.C.) — Le ministre de la production pour la défense, le très hon. C. D. Howe, a dit, hier soir, aux Communes, qu'on lui a appris que la fabrique de caoutchouc Polymer, propriété de la couronne, à Sarnia, Ontario, est équipée de tous les dispositifs de sécurité connus.

Bills adoptés par le sénat

Deux projets de loi devront être soumis à la Chambre des communes.

Ottawa, 15. (D.N.C.) — Le sénat a donné, hier, son approbation définitive à plusieurs projets de loi, dont deux avaient été originalement déposés à la Chambre haute et devront être soumis à la Chambre des communes.

Ce sont deux bills modifiant la loi sur la Société centrale d'hypothèques et de logement. Le premier donne force de loi au décret ministériel qui a placé cette compagnie de la Couronne sous l'autorité du ministre des ressources naturelles et du développement économique plutôt que celle du ministre des finances. Le second autorise le gouverneur général en conseil à fixer le taux maximum d'intérêt que la société peut exiger d'un emprunteur au lieu de déterminer ce taux dans la lettre même de la loi.

Trois autres mesures déjà approuvées par les communes et étudiées par des comités du sénat ont également subi leur troisième lecture sans débat. L'une donne force de loi aux changements apportés par le budget dans le tarif des douanes. Une autre effectue certains changements d'ordre administratif dans la loi des douanes. La troisième est la revision de la loi concernant les poids et mesures.

Etude d'amendements remise

Le sénat a aussi accepté les amendements que la Chambre des communes a apportés à deux bills privés concernant l'incorporation de compagnies de pipes-lines. Il a remis à une autre séance l'examen des amendements que les communes ont apportés à la loi modifiant le code pénal au sujet des courses de chevaux. Il s'agit de soumettre les paris engagés sur les courses de chevaux attelés au même contrôle qui est exercé dans le cas des courses de chevaux montés.

Le sénat a levé sa séance pour permettre à son comité des finances de se réunir et d'entendre le ministre des Finances, qui y avait été convoqué. La Chambre haute s'est ensuite ajournée à mardi soir, à 8 h.

Plaintes des syndicats de l'automobile

Ils voient dans les restrictions au crédit une cause de chômage.

Ottawa, 15. (P.C.) — Une délégation de chefs syndicaux des travailleurs de l'automobile a fait savoir, hier, au gouvernement, qu'à moins de relâcher les restrictions aux achats à tempérament, "des mises à pied en masse et presque immédiates" se produiront dans l'industrie de l'automobile au Canada.

Cette délégation, composée de six présidents régionaux de l'union et dirigée par M. George Burt, directeur régional de l'Union des travailleurs de l'automobile, affiliée au C.O.I., s'est entretenue pendant deux heures avec le ministre de la santé, l'hon. Paul Martin, et M. James Sinclair, adjoint parlementaire du ministre des finances, l'hon. D. C. Abbott. Quatorze députés et des fonctionnaires du ministère du commerce étaient également présents.

M. Sinclair a expliqué aux membres de la délégation que les restrictions au crédit, l'achat comportant le paiement comptant d'une somme représentant 50 p. 100 du prix des automobiles neuves et usagées et prévoyant le paiement du solde en l'espace d'un an, sont destinées à combattre l'inflation.

Il a assuré les membres de la délégation que le gouvernement reviserа la situation si, comme ils le prédisent, elle doit entraîner un chômage intense.

Rareté des acheteurs

Les répercussions sur l'industrie automobile des nouvelles restrictions au crédit ont également été soulevées aux Communes. Le ministre de la production pour la défense, le très hon. C. D. Howe, a dit qu'il ne croit pas que les restrictions au crédit soient les véritables causes des ennuis qu'éprouvent des marchands à trouver des acheteurs pour les automobiles qu'ils ont à vendre. Un grand nombre de gens ont acheté de nouvelles automobiles avant l'application des nouvelles taxes du budget sur les autos en avril que les acheteurs se font rares.

"Peut-être seront-ils plus nombreux l'an prochain", a-t-il suggéré.

D'autre part, le ministre du travail, l'hon M. F. Gregg, a signalé dans sa revue bimensuelle sur l'emploi que les restrictions au crédit du consommateur réduisent suffisamment les ventes pour occasionner du chômage dans certaines industries.

Quatre fabricants de pièces détachées d'automobiles ont dû congédier des ouvriers en mai, mais "le nombre de ceux qui ont perdu plus d'une semaine de travail a été infime."

Congédiements à la Nash

Au cours de la conférence avec M. Martin, le président de l'union à la Nash de Toronto, M. Alan Coates, a déclaré que près du tiers des employés de cet établissement ont déjà été mis à pied. Avant l'entrée en vigueur des restrictions au crédit, ils fabriquaient 14 voitures par jour et il y avait sur le terrain 1,000 nouvelles voitures en surplus.

M. Hans McIntyre, d'Ottawa, représentant international de l'Union des travailleurs de l'automobile, a attiré l'attention sur les ventes de lessiveuses également touchées par les restrictions au crédit. Il a dit qu'une fabrique d'Ottawa (Connor) a dû réduire la semaine de travail de 45 à 40 heures ainsi que le nombre de ses employés de 800 à 260 à cause du peu de ventes de lessiveuses.

Ce que coûtent les voyages de nos ministres

Ottawa, 15. (P.C.) — Le ministre des affaires extérieures du Canada, l'hon. M. Pearson, est assurément le prince des voyageurs du cabinet. Au cours de la dernière année fiscale, il en a coûté au pays $6,513 dollars pour défrayer les dépenses de voyage du ministre.

Un relevé déposé à la Chambre des Communes aujourd'hui révèle que la trésorerie a dépensé $57,251 au cours de l'année fiscale s'étant terminée le 31 mars 1951, pour les frais de déplacement des membres du cabinet plus une somme de $6,478 pour les dépenses de leurs assistants parlementaires.

Voici l'ordre dans lequel les divers ministres s'inscrivent à ce tableau somptuaire: M. Gardiner (agriculture), $4,926; M. S.-Laurent, $2,541; M. Harris (immigration et citoyenneté), $1,378; M. Abbott (finances), $1,521; M. Garson (justice), $2,136; M. Gregg (travail), $1,939; M. Prudham, (mines), $1,107; M. Claxton (défense), $2,751; M. Martin (santé), $2,806; M. McCann (revenu), $4,100; M. Rinfret (postes), $1,700; M. Fournier (travaux publics), $3,240; M. Winters (ressources), $3,910; M. Bradley, secrétaire d'Etat, $2,771; M. Howe (commerce), $2,466; M. Chevrier (transport), $2,610; M. Lapointe (vétérans), $2,814.

L'envoyeur doit payer un télégramme destiné au premier ministre

Ottawa, 15. (P.C.) — Le bureau du premier ministre, le très hon. M. Saint-Laurent, n'accepte pas de télégramme payable sur réception, et c'est le premier ministre lui-même qui l'a déclaré hier à la Chambre.

Hier, M. E.D. Fulton, prog. cons. de Kamlooops, a demandé à M. Saint-Laurent s'il avait reçu un télégramme de la section de Tranquille, C.B., des anciens combattants tuberculeux de la Légion canadienne demandant que certaine mesure soit prise relativement aux pensions.

M. Saint-Laurent a confirmé hier qu'un tel télégramme est venu à son bureau mais qu'il avait été envoyé payable sur réception et qu'en conformité de la coutume générale du bureau, on a refusé d'accepter les frais.

Augmentation des salaires depuis 6 mois

L'indice préliminaire d'avril indique 4.3 p. 100 de plus qu'en octobre.

Ottawa, 15. (D.N.C.) — L'indice préliminaire des taux de salaires pour avril 1951 que publie le ministre du Travail, l'hon. Milton-F. Gregg, indique qu'il y a eu des augmentations au cours des six derniers mois dans toutes les principales industries qui ont fait l'objet du relevé. L'indice général qui s'établit à 225.5 à rapprocher de 100 en 1939, accuse un gain de 4.3 p. 100 par rapport au chiffre de 216.1 pour octobre 1950 qui, à son tour, accusait un gain de 5.6 p. 100 par rapport au chiffre d'octobre 1949.

Les indices pour octobre se fondent sur les données du relevé annuel régulier sur les salaires et les conditions de travail qui porte sur quelque 16,000 établissements. L'indice pour avril est calculé à l'aide des renseignements obtenus dans un relevé-échantillon moins considérable portant sur quelque 800 établissements.

Variations de l'indice

Dans l'industrie manufacturière, le groupe industriel le plus considérable récent, le gain proportionnel dans les taux de salaires au cours du dernier trimestre de 1950 et du premier de 1951, n'est que légèrement inférieur au gain durant toute l'année terminée le 1er octobre 1950; dans l'industrie minière, le gain proportionnel est à peu près le même pour les deux périodes. Dans le groupe des transports et communications, l'indice d'octobre traduit dans une large mesure l'influence exercée par l'augmentation de 7 cents l'heure accordée aux employés des services non roulants des chemins de fer à vapeur, avec effet à compter du 31 août et, celui du 1er avril, l'augmentation accordée aux employés des services de conduite à compter du 1er décembre.

Dans le groupe des services, l'augmentation proportionnelle enregistrée le 1er avril est à peu près égale à la moitié de l'augmentation notée au cours de l'année 1950; la légère augmentation dans l'indice du bâtiment pour avril par rapport à celui du mois d'octobre précédent est conforme au mouvement saisonnier normal des rajustements de salaires dans cette industrie.

Une aubaine sensationnelle!

3 bols pour le réfrigérateur

en plastique transparent

Commodes pour les restes, pour les pique-niques, comme boîtes à lunch



50¢ seulement et 2 dessus de boîtes de n'importe quel format de CORN FLAKES Kellogg

Un déjeuner substantiel donne... PLUS DE VIE JUSQU'À MIDI!

Kellogg's CORN FLAKES

VOICI UNE AUBAINE que vous ne devez pas manquer! 3 bols en plastique transparent pour le réfrigérateur, munis de couvercles hermétiques. Commodes pour y mettre les restes ou pour les pique-niques, ou comme boîtes à lunch.

CES BOLS RÉSISTANTS ne se cassent ni ne s'ébrèchent en tombant. Leur couvercles hermétiques empêchent les liquides de se répandre, protègent contre les odeurs. Et ils prennent peu de place! Quelle aubaine! Chaque service ne coûte que 50¢ et 2 dessus de boîtes de *n'importe quel* format de Corn Flakes Kellogg.

DÉPÊCHEZ-VOUS! Envoyez votre bon aujourd'hui même! Vous trouverez vos bols si pratiques que vous en voudrez *plusieurs* services.

Kellogg's, Box 425, Toronto, Ont.

Veuillez m'envoyer *franco*.....services de 3 bols en plastique pour le réfrigérateur, chacun avec couvercle hermétique. J'inclus pour chaque service, 50¢ et 2 dessus de boîtes de Corn Flakes Kellogg.

NOM.....
(lettres carrées)

ADRESSE.....

VILLE.....PROVINCE.....

POSTEZ CE BON AUJOURD'HUI MÊME!

LE NOUVEAU Velvo MATT

A base de vernis

Couvre dès la 1ère couche

Sans odeur désagréable



PEINTURES MtROYAL



LE SUPER-REMBOURRAGE

Airfoam

VOUS APPORTE

un confort sans égal

Il conserve sa forme indéfiniment

Si vous êtes en quête d'un beau mobilier dans lequel vous pourrez vous prélasser, choisissez le super-rembourrage AIRFOAM. Vous reposerez confortablement sur des millions de bulles d'air enfermées dans du latex . . . qui resteront toujours aussi légères et moelleuses qu'au jour de l'achat. AIRFOAM ne s'affaisse pas, ne se déforme pas, ne s'aplatit pas. Il est inodore et n'amasse pas la poussière. Les principaux manufacturiers exposent présentement des meubles à rembourrage AIRFOAM. Si vous faites rénover de vieux meubles, exigez AIRFOAM, pour le remarquable confort qu'il procure.

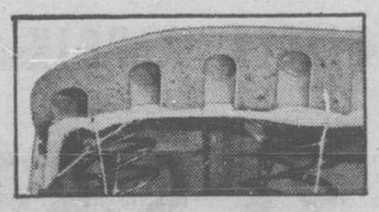



Les oreillers se font aussi en AIRFOAM. Ils sont frais, sans poussière ni fibres. (Les allergiques y trouvent un véritable réconfort!) Ces oreillers qui invitent au sommeil font un cadeau fort apprécié.



AF-5141

SUPER-REMBOURRAGE Airfoam de GOODYEAR

Marque déposée de Goodyear Tire & Rubber Company of Canada Limited

HEURES D'AFFAIRES : 9 H 30 A 5 H 30 DU LUNDI AU VENDREDI — LE MAGASIN FERME A 1 HEURE LE SAMEDI

EATON - Spéciaux en vedette samedi

Nous fermons à 1h. le samedi

EATON SPÉCIAL EN VEDETTE SAMEDI — Recherchez ces étiquettes par tout le magasin

Spéciaux à l'ouverture

S.V.P. pas de commandes postales ni téléphoniques

Solde de sous-vêtements
POUR HOMMES — Rég. .79 et 1.50 — Shorts en broadcloth (petits seulement), caleçons très courts (petits, moyens, grands), en coton. Caleçons à jambes longues. Rég. 2.19 et 2.50 (tailles 34 à 40) **Spécial à l'ouverture samedi.** camisoles et shorts, chacun .59 .69 et .98
Caleçons longs 1.39 et 1.69
ARTICLES POUR HOMMES (MT 228), AU REZ-DE-CHAUSSEE, CHEZ EATON

Souliers d'été pour hommes
Modèle gore, non lacé, à côtés élastiques. Empeigne en coton robuste, semelle en liège et caoutchouc. Bleu, vin, brun, Pointures 6 à 11. **Spécial à l'ouverture samedi, la paire 3.49**
SOULIERS POUR HOMMES (MT 237), AU DEUXIEME, CHEZ EATON

Ensembles de bâtons de golf
Fers seulement — Série de numéros 3, 5, 7, 9 et putter — Semelle à deux rebords, manche effilé, modèle "Appollo" en acier chromé. **Spécial à l'ouverture samedi, l'ensemble 29.97**
CENTRE DES SPORTS (MT 261), AU QUATRIEME, CHEZ EATON

Pantalons "Jeans" sanforisés
Pour garçons. Rég. 2.59. — Solde de séries incomplètes. Coutil résistant, coutures à piqûres doubles, rivets aux points de tension. Passants larges pour ceinture. Modèles en tissu écossais ou garnis d'écossais à la taille. Pour 6 à 14 ans dans le groupe. **Spécial à l'ouverture samedi, chacun 1.99**
VETEMENTS POUR GARÇONS (MT 232), AU DEUXIEME, CHEZ EATON

Bas anglais pour dames
Bas imparfaits, en fil de lisle offerts à prix exceptionnel — défauts quasi imperceptibles. Quantité limitée de modèles entièrement diminués, teintes de beige. Pointures 9 à 10½. **Spécial à l'ouverture samedi, la paire .69**
BAS (MT 201), AU REZ-DE-CHAUSSEE, CHEZ EATON

Mouchoirs pour hommes
Mouchoirs de coupe généreuse, en fin coton blanc à bordures tissées de teintes dominantes de bleu, rouge, brun, vert, rouge foncé. Ourlet d'environ ⅜". **Spécial à l'ouverture samedi 8 pour 1.00**
MOUCHOIRS (MT 203), AU REZ-DE-CHAUSSEE, CHEZ EATON

Grand spécial : chamois
Chamois (peaux de mouton) doux et souple, pratique pour laver l'automobile et les vitres, polir les meubles, etc. Faites provision — économisez. Grandeur environ 16" x 17". **Spécial à l'ouverture samedi 1.19**
ARTICLES DE TOILETTE (MT 212), AU REZ-DE-CHAUSSEE, CHEZ EATON

Souliers sport pour garçons
Rég. 4.95 — Empeigne en canevas noir, fausse-semelle coussinée, semelle en caoutchouc-mousse. Quantité limitée, pointures 1 à 5 dans le groupe. **Spécial à l'ouverture samedi 2.99**
CHAUSSURES POUR GARÇONS (MT 239), AU DEUXIEME, CHEZ EATON

Coupons de tentures à ½ prix
Rég. .50 à 10.00. Grand choix de coupons en diverses longueurs de ½ verge à 2 verges. Cretonne, chintz, rep uni, damas, etc. **Spécial à l'ouverture samedi, chacun .25 à 5.00**
TENTURES (MT 267), AU SIXIEME, CHEZ EATON

Percolateurs électriques
A rabais de 25%. Rég. 6.95. — Prix réduit pour solde rapide. Venez de bonne heure car la quantité est limitée. Capacité d'environ 7 tasses. **Spécial à l'ouverture samedi, chacun 5.19**
APPAREILS ELECTRIQUES (MT 277), AU CINQUIEME, CHEZ EATON

Solde du fabricant : cretonne imprimée
environ 48" de large
Une bonne nouvelle pour la ménagère économe qui confectionne elle-même hausses et tentures. Cretonne de coton solidement tissée — durable et imprimée de jolis motifs de fleurs — Teintes de fond : gris ou jaune seulement **Spécial en vedette samedi, la verge 1.95**
Signalez PL. 9211, Commandes de la ville
ARTICLES D'AMEUBLEMENT (MT 267), AU SIXIEME, CHEZ EATON

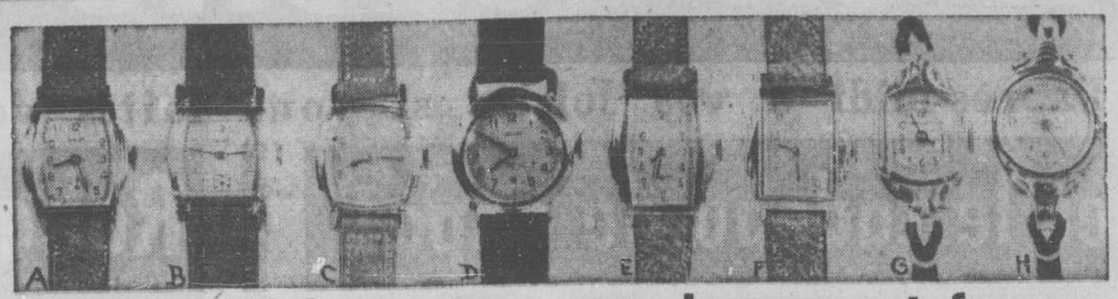

Grand spécial : montres pour hommes et femmes

Pour les étudiants, pour la fête des papas

Mouvements suisses 15 rubis. **Boîtier** plaqué d'or jaune laminé 10k., dos en acier inoxydable. **Formes** ronde, tonneau, coussin, rectangulaire ou barillet. **Bracelet** de cuir pour hommes, cordonnet noir pour dames. Garantie de service Eaton pour un an. **Spécial en vedette samedi, Ch. 12.95**

Signalez PL. 9211, commandes de la ville — Montres (MT 515) au rez-de-chaussée, chez EATON

Housses pour divans

S.V.P. pas de commandes P.S.L. par téléphone ni par poste
Cretonne de coton de bonne qualité, imprimé de jolies fleurs de teintes gaies sur fond bleu, rose, ou naturel dans le groupe. L'ensemble comprend une housse pour divan à 3 coussins. **Spécial en vedette samedi, l'ensemble 6.95**
MENUS ARTICLES (MT 222), AU REZ-DE-CHAUSSEE, CHEZ EATON

Fil 100% nylon

Pour le tricot. Fil-crêpe en nylon pour la confection de vêtements pratiques et durables — Jolies teintes: corail, Nil, brun foncé, écarlate, noir, aqua, vert, flamme, et rouille. Balles d'environ 1 oz. **Spécial en vedette samedi, la balle .39**
ARTICLES DE FANTAISIE (MT 224), AU DEUXIEME, CHEZ EATON

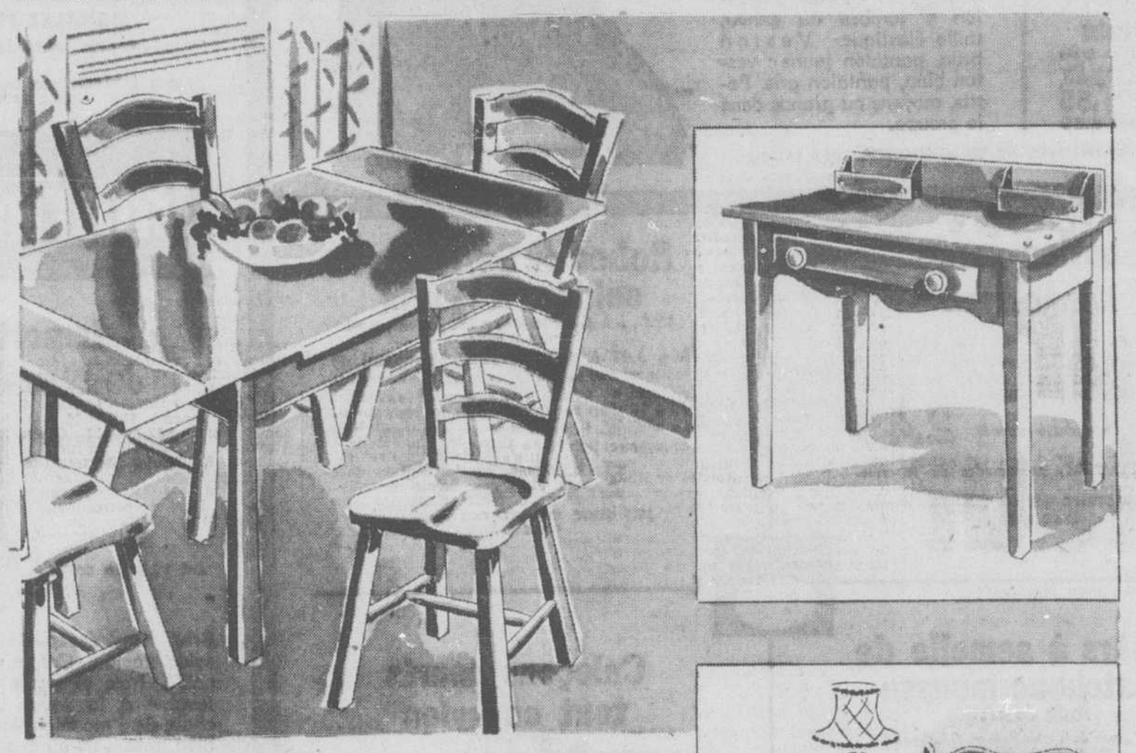

Mobiliers de dînette

5 pièces, construction Vilas, en érable — Rég. 110.00
Quantité limitée — 20 seulement
S.V.P. pas de commandes téléphoniques ni postales
Un mobilier approprié pour le chalet d'été, la maison de ville. Fini érable rouge, riche et luisant; ciré et poli à la main. Fermée, la table mesure environ 32" x 38" — s'ouvre jusqu'à environ 56". 4 chaises avec dossier à barres transversales. Profitez de cette offre, venez de bonne heure samedi. **Spécial en vedette samedi — table et 4 chaises 87.50**

Pupitres en érable
Rég. 29.95 — Quantité limitée — 30 seulement! Dimensions environ 34" x 18" x 30" de hauteur. **Spécial en vedette samedi, chacun 19.95**

Lits en érable
Rég. 46.95 — 43 seulement. Grandeur pour lit double. **Spécial en vedette samedi, chacun 29.95**

AMEUBLEMENT (MT 270), AU CINQUIEME ET AU SEPTIEME, CHEZ EATON

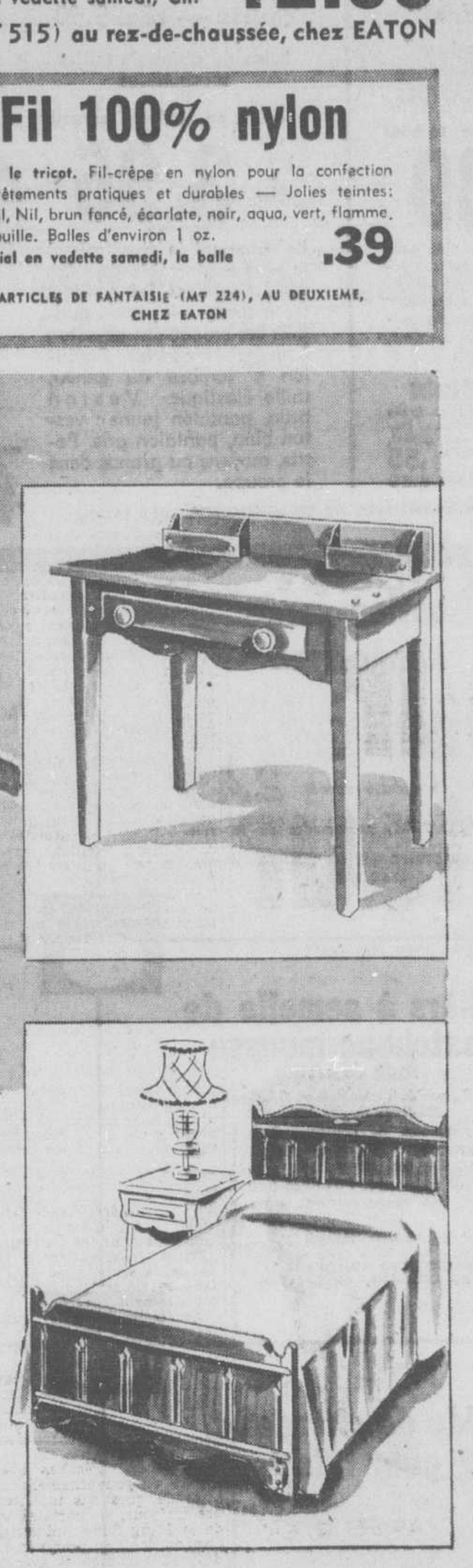

Economisez davantage

Spéciaux non annoncés pour samedi matin

En plus de ces deux pages entières de spéciaux du samedi matin vous trouverez chez EATON UN GRAND NOMBRE DE SPECIAUX EN VEDETTE, NON ANNONCES, comprenant quantité de marchandises diverses, des soldes de fin de séries des séries incomplètes à prix réduits.

Venez dès 9 h. 30 samedi

Laine isolante

Venez au magasin samedi et achetez la quantité nécessaire pour isoler votre maison. Ayez une maison fraiche l'été, confortable et de chauffage économique en hiver. Isolant, antiparasite, durable et facile à poser. Un sac couvre environ 20 pieds carrés. — **Spécial en vedette samedi, le sac .99**
Signalez PL. 9211, commandes de la ville.
QUINCAILLERIE (MT 253), AU QUATRIEME, CHEZ EATON

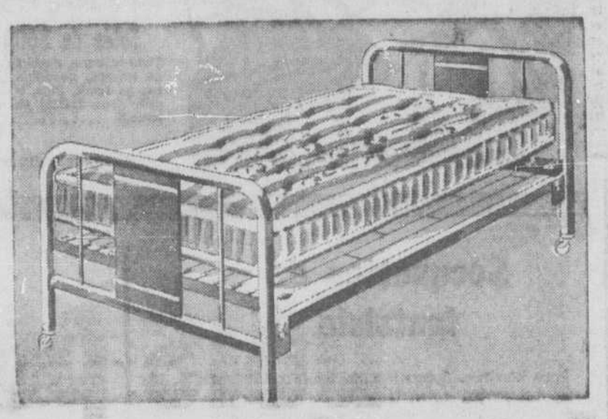

Lits 3 pièces

Pratiques pour la ville ou la campagne. Lit tout-acier sur pattes à roulettes ; sommier à mailles d'acier ; matelas à ressorts, à bords roulés. Largeur de 3' seulement.
Spécial en vedette samedi les 3 pièces 39.98

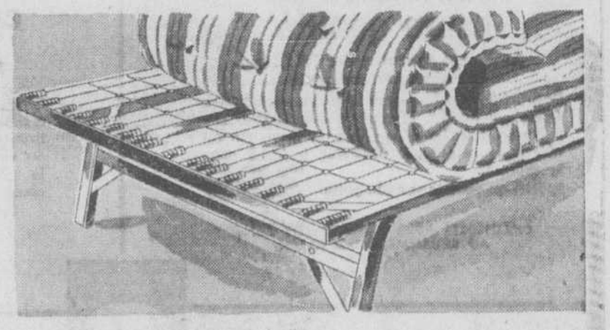

Sommiers et matelas

Solide sommier d'acier sur pattes ; matelas de coton. Largeur de 2'6" seulement **Spécial en vedette samedi, 2 pièces 19.95**
LITERIE (MT 271), AU SEPTIEME, CHEZ EATON

AU MAGASIN DU SOUS-SOL EATON

S.V.P. pas de commandes P.S.L. par téléphone ni par poste

Pas de livraison, sauf pour articles volumineux.



MANTEAUX courts doublés

Spécial en vedette samedi chacun 9.99

Rég. 14.95. Solde fin de saison. Twill ou molleton tout laine — entièrement doublés en crêpe rayonne; modèle avec poches coupées. Choix de vin, rouge, vert ou cuivre. Quelques modèles de teinte or dans le groupe. Tailles 12 à 18; aussi tailles pour dames, 38 à 44 dans le groupe.
MAGASIN DU SOUS-SOL (MT 941)

POUR LA FÊTE DES PAPAS

Chemises sport sanforisées, pour hommes
Broadcloth de coton sanforisé — confection soignée, coutures très solides — manches courtes. Première qualité. Assortiment de teintes unies. Tailles petites, moyennes et grandes. (14 à 17). **Spécial en vedette samedi, chacune 2.29**
MAGASIN DU SOUS-SOL (MT 928)

Mouchoirs pour hommes
Offre spéciale — Mouchoirs de coton blanc — Environ 16" x 16". Ourlet à jour de ½". **Spécial samedi 9 pour .99**
MAGASIN DU SOUS-SOL (MT 903)

Portefeuille et porte-clefs
Modèles de portefeuilles avec fermeture éclair sur 2 ou 3 côtés. Choix de noir ou de brun. **Spécial samedi, l'ensemble 1.99**
MAGASIN DU SOUS-SOL (MT 915)

Offrez-lui une chemise pour la fête des papas
LA GRANDE VENTE EATON
de chemises sanforisées et mercerisées se continue samedi. Marque de renommée nationale, offerte à la moitié du prix et moins. Le choix est encore bon, prôfitez-en — **chacune 1.97**
MAGASIN DU SOUS-SOL (MT 928)

COMPLETS 2 PIÈCES EN GABARDINE

de rayonne pour hommes
Spécial en vedette samedi chacun 21.50



● Confection dans les ateliers EATON, sur les spécifications EATON. ● Veston croisé ● Teintes en vogue cet été: gris, brun ou bleu. ● Quelques modèles pour tailles longues. ● Tailles 35 à 42 dans le groupe.
MAGASIN DU SOUS-SOL (MT 929)

Chapeaux pour hommes
Tressage fin — entre autres leghornette. Calotte modèles à bords rabattus — Bande de cuir à l'intérieur — rubans de teintes assorties. Choix de perle, gris, beige miel, pailles et autres. Tours de tête 6⅝ à 7⅞ dans le groupe. — **Spécial samedi, chacun 1.89**
MAGASIN DU SOUS-SOL (MT 928)

Chapeaux de paille
POUR DAMES. Echantillons d'étalage et surplus de stock. Modèles garnis de fleurs, plumes et rubans. Choix de blanc, naturel, gris, lilas, marine et vert irlandais. **Spécial samedi matin, chacun 1.69**
MAGASIN DU SOUS-SOL (MT 904)

Robes d'été pour dames
Echantillons, quelques imparfaites, teintes pastel ou imprimés en coton ou en rayonne. Plusieurs de modèle unique. — Tailles 11 à 19 et 12 à 20 dans le groupe. Quelques tailles pour dames dans le groupe. **Spécial samedi matin, chacune 2.99**
MAGASIN DU SOUS-SOL (MT 941)

Jupons pour dames
Modèles imparfaits — Garniture de dentelle à l'empiècement et au bord. Choix de blanc, rose ou bleu glace. **Spécial samedi, chacun 1.29**
MAGASIN DU SOUS-SOL (MT 909)

Souliers à ½ PRIX pour dames

Tissu de qualité — talon en coin — modèle sandale, à courroies. Modèles légèrement défraîchis. Brun, blanc ou gris dans le groupe. **Spécial en vedette samedi, la paire .99**
MAGASIN DU SOUS-SOL (MT 937)

Offre de socquettes
Tout coton ou coton et rayonne — haut élastique. Pointures 4½ à 10½ pour dames et enfants. Vaste choix de teintes: blanc, rose, bleu, vert, jaune, brun et marine. — Modèles à rayures dans le groupe. **Spécial samedi matin, la paire .29**
ou 3 paires pour .79
MAGASIN DU SOUS-SOL (MT 901)

Chandails-Cardigans
PULLOVERS.
Rég. 2.59 et 2.79. — Solde fin de série : chandails pour garçonnets et fillettes. — Confection tout laine — tricot de fantaisie, tricot côtelé, manches longues. — Tailles 2, 4 et 6 ans dans le groupe. — **Spécial samedi matin, chacun 1.49**
MAGASIN DU SOUS-SOL (MT 940)

Cravates pour hommes
Pour les retardataires — Si vous n'avez pas encore acheté votre cadeau pour la Fête des Papas, offrez-lui une de ces cravates. Mélanges de rayonne et soie. Motifs en semis, de fantaisie, nouveaux ! **Spécial samedi, chacune .89**
MAGASIN DU SOUS-SOL (MT 928)

Ceintures-jarretelles
En nylon. Modèle garni d'entre-deux en dentelle — 4 jarretelles réglables. **Spécial samedi, chacune .79**
MAGASIN DU SOUS-SOL (MT 909)

T. EATON Co LIMITED DE MONTREAL

HEURES D'AFFAIRES : 9 H 30 A 5 H 30 DU LUNDI AU VENDREDI — LE MAGASIN FERME A 1 HEURE LE SAMEDI

EATON ferme à 1h. le samedi (ouvre à 9h.30)

Spéciaux en vedette samedi

Vous pourrez consacrer l'après-midi à vos loisirs si vous faites vos achats samedi matin

3 ½ h. pour acheter le cadeau de papa!



La fête des papas : dimanche le 17 juin. Voici quelques suggestions qui faciliteront la tâche

Chemises d'été "Skipdent"

Procédé "Telexorbant" absorption et évaporation 3 FOIS PLUS RAPIDES

Spécial en vedette samedi

ch. 2.89

Une chemise blanche, plus confortable à porter, plus facile à laver. Broadcloth léger et absorbant permettant une évaporation rapide, laissant une agréable sensation de fraicheur. Col à même, fusé. Encolures 14 à 17.

Solde de 3600 cravates

Tissu rayonne, doublure de laine. Choix de rayures, quadrillés, panneaux, motifs en semis. Bleu, brun, vert, grenat, gris. **Spécial en vedette samedi** ..... **.55**

3 pour 1.59

Pyjamas courts — rég. 5.50

Solde de séries de tailles incomplètes

Spécial en vedette samedi

ch. 3.95

Le vêtement le plus frais et le plus confortable pour les nuits chaudes. Tel qu'illustré à droite — veston pull-over en broadcloth de coton à manches courtes. Pantalon à jambes au genou, taille élastique. Veston brun, pantalon jaune ; veston bleu, pantalon gris. Petits, moyens ou grands dans le groupe.



ARTICLES POUR HOMMES (MT 228), AU REZ-DE-CHAUSSEE, CHEZ EATON

Robes rég 4.98



Economisez 2.00

sur l'achat de ces robes boléro

Spécial en vedette samedi 2.98

Prix réduit pour solde rapide. Robes pratiques avec jupe large de 6 verges; petit boléro pratique tel qu'illustré par un de nos dessinateurs.

- Coton frais et facile à laver
- Grande jupe de 216" à l'ourlet
- Corsage à revers et bretelles
- Petit veston à trois boutons, col châle, manches dolman à revers
- Jolis imprimés gais en vert/aqua/vin ou pourpre/vin/gris sur fond blanc dans le groupe.
- Tailles 14 à 20.

SIGNALEZ PL. 9211, commandes de la ville

ROBES LAVABLES (MT 209), AU TROISIEME, CHEZ EATON

Imprimés rég 6.95



Importés de New-York

Modèles lavables à prix réduit, pour dames et demi-tailles.

Spécial en vedette samedi 4.99

Prix considérablement réduit pour solde rapide. Crêpe rayonne "Français", frais et agréable au toucher, lavable à la main. Jolis imprimés, choix de 4 modèles New-yorkais. Fond bleu, rose, vert ou gris dans le groupe.

A 1 modèle pour tailles 38 à 44.

B modèles (1 seul illustré) pour tailles 14½ à 24½.

SIGNALEZ PL. 9211, commandes de la ville

SELF-SERVE (MT 345), AU TROISIEME, CHEZ EATON

Socquettes de fantaisie

Pour hommes. Socquettes de haute qualité et de bel aspect, coton léger et confortable, revers élastique et pied sans couture. Bleu, beige, jaune. Pointures 10 à 12. **Spécial en vedette samedi, la paire .69**

CHAUSSETTES POUR HOMMES (MT 201), AU REZ-DE-CHAUSSEE, CHEZ EATON

Soutien-gorge Longerlyne

- Tulle de coton — frais et confortable.
- Modèles à épaulettes montantes. ● Bande renforcée apportant un support additionnel.
- Blanc seulement. ● Tailles 34 à 42.

Spécial en vedette samedi 2.49

Signalez PL. 9211, commandes de la ville.

SALON DU CORSET (MT 609), AU TROISIEME, CHEZ EATON

Robes du Self-Serve soldées à ½ prix

S.V.P., pas de commandes P.S.L., par téléphone, ni par poste.

Rég. 3.47 à 6.94 — Séries incomplètes de tailles et couleurs offertes à ½ prix! Modèles élégants et confortables pour l'été . . . tailles 12 à 18 dans le groupe. Choix de crêpe rayonne imprimé. Peau de requin de rayonne. Toile de rayonne. **Spécial en vedette samedi**

1.73 à 3.47

SELF SERVE (MT 345), AU TROISIEME, CHEZ EATON

Pantoufles de haute qualité

S.V.P., pas de commandes P.S.L., par téléphone ni par poste

Rég. 5.50 à 8.50 — pour hommes. — Modèles Opéra ou Roméo. Dessus en cuir souple, semelle en cuir (pour la plupart). Brun, vin ou noir dans le groupe. Pointures 6 à 13 dans le groupe. **Spécial en vedette samedi, paire 3.95**

CHAUSSURES POUR HOMMES (MT 237), AU DEUXIEME, CHEZ EATON

Souliers à semelle de caoutchouc-mousse

POUR DAMES

S.V.P., pas de commandes P.S.L., par téléphone ni par poste

Séries incomplètes de couleurs et pointures; modèle escarpin, à courroies, lacé; cuir Elk brun, noir, vert ou beige; suède noir, rouille ou vin dans le groupe. Pointures 5 à 8 dans le groupe, pas nécessairement dans chaque couleur. **Spécial en vedette samedi 1.99**

SOULIERS POUR DAMES (MT 238), AU DEUXIEME, CHEZ EATON

Caleçons courts tout en nylon

POUR FILLETTES — Un fabricant connu solde un surplus: à vous l'économie, à vos fillettes tout le confort de ces culottes en filet nylon de teinte mais, facile à laver, pratique et durable. Taille élastique. Pour 8 à 14 ans. **Spécial en vedette samedi .49**

Signalez PL. 9211, commandes de la ville.

LINGERIE, (MT 209), AU TROISIEME, CHEZ EATON

Costumes d'été pour garçonnets

Importation des Etats-Unis. — Chandails T en jersey de coton brossé, rayures jaune/rouge, rouge vin/gris, bleu/gris, vert/jaune, brun/faon, marine/brun/vert. Shorts en gabardine de coton contrastante, à taille élastique froncée et fermeture-éclair. Tailles 6 à 12 ans. **Spécial en vedette samedi 2.95**

Signalez PL. 9211, commandes de la ville.

VETEMENTS POUR GARÇONS (MT 232), AU DEUXIEME, CHEZ EATON

Solde de chandails "T" pour fillettes

Rég. 1.39 — Séries incomplètes de tailles et de couleurs. Coton peigné. Tailles 7 à 12 dans le groupe. Rayures diagnonales deux tons, encolure ronde, manches cape. Choix de corail, gris, jaune ou beige. Col à pointes, rayures contrastantes sur fond jaune, marine, corail, beige ou gris. **Spécial en vedette samedi .99**

VETEMENTS POUR FILLETTES (MT 211), AU TROISIEME, CHEZ EATON

Jupons à la taille, en crêpe choisi

D'un fabricant connu . . . défauts si légers qu'ils n'affectent ni la durée ni l'élégance du vêtement. Crêpe de rayonne haute qualité ou crêpe rayonne multifilament; garnis de dentelle importée, de filet nylon ou de broderie. Tailles: petite, moyenne, grande dans le groupe. **Spécial en vedette samedi 1.59**

LINGERIE (MT 209), AU TROISIEME, CHEZ EATON

Nappes de dentelle à ½ prix

Rég. 4.95. Nappes en dentelle d'Ecosse; coton crème, à motifs de fleurs. A prix aussi modique, profitez-en et achetez pour la maison et vos prochains cadeaux. Environ 70" x 90". **Spécial en vedette samedi 2.47**

LINGE DE MAISON (MT 236), AU DEUXIEME, CHEZ EATON

Porcelaine anglaise "Royal Albert"

De jolies tasses et soucoupes par un célèbre potier anglais, dans un choix de motifs fleuris sur fond blanc. Profitez-en pour compléter un ensemble, ou donner en cadeau. **Spécial en vedette samedi 1.19**

Signalez PL. 9211, commandes de la ville

PORCELAINE (MT 252), AU QUATRIEME, CHEZ EATON

Robes-manteau en toile de rayonne

Pour tailles junior — Toile de rayonne lavable, pratique et se froissant difficilement. Genre cache-poussière que vous porterez de différentes façons. Choix de marine, aqua lilas, rose, cerise, tangerine ou corail. Tailles 11 à 15 dans le groupe. **Spécial en vedette samedi 9.95**

Signalez PL. 9211, commandes de la ville.

YOUNG MONTREALER'S SHOP (MT 000), AU TROISIEME CHEZ EATON

Jolis shorts



Pour jeunes filles

Spécial en vedette samedi 1.75

Modèle en vogue, coupé dans un tissu pratique

Modèle droit; coutil de coton sanforisé — Tour de taille élasticisé, revers et poche appliquée à l'arrière. Achetez une paire de chaque couleur. — ● Bleu fané, ● jaune, ● gris. Tailles 12 à 18.

Signalez PL. 9211, commandes de la ville.

BOUTIQUE MARITIME (MT 346), AU TROISIEME, CHEZ EATON

Nappes de dentelle à ½ prix

Rég. 4.95. Nappes en dentelle d'Ecosse; coton crème, à motifs de fleurs. A prix aussi modique, profitez-en et achetez pour la maison et vos prochains cadeaux. Environ 70" x 90". **Spécial en vedette samedi 2.47**

LINGE DE MAISON (MT 236), AU DEUXIEME, CHEZ EATON

Porcelaine anglaise "Royal Albert"

De jolies tasses et soucoupes par un célèbre potier anglais, dans un choix de motifs fleuris sur fond blanc. Profitez-en pour compléter un ensemble, ou donner en cadeau. **Spécial en vedette samedi 1.19**

Signalez PL. 9211, commandes de la ville

PORCELAINE (MT 252), AU QUATRIEME, CHEZ EATON

Robes-manteau en toile de rayonne

Pour tailles junior — Toile de rayonne lavable, pratique et se froissant difficilement. Genre cache-poussière que vous porterez de différentes façons. Choix de marine, aqua lilas, rose, cerise, tangerine ou corail. Tailles 11 à 15 dans le groupe. **Spécial en vedette samedi 9.95**

Signalez PL. 9211, commandes de la ville.

YOUNG MONTREALER'S SHOP (MT 000), AU TROISIEME CHEZ EATON

Ensembles lavables "Goosey Gander"

SPECIAL EN VEDETTE SAMEDI **1.99**

S.V.P. pas de commandes P.S.L. par téléphone ni par poste

Modèles classés imparfaits dont les défauts légers ne sauraient en affecter ni la durée ni l'aspect. Ces ensembles se vendent habituellement à prix beaucoup plus élevé. Ensembles en coton lavable, à deux tons, de teintes unies; maintenus avec boutons. Tailles 1 à 3.

VETEMENTS POUR ENFANTS (MT 210), AU TROISIEME, CHEZ EATON



Mallettes aéropack pour dames

Rég. 19.75 — en solde — Mallettes de voyage "Aeropack" à cadre en bois, dessus et dessous en contreplaqué, recouvert de canevas beige à rayures tissées. Bordures en solide cuir de vache, doublure en rayonne, trois pochettes. Support pour 4 à 6 robes. Environ 21" x 16½" x 8". **Spécial en vedette samedi 15.00**

Signalez PL. 9211, commandes de la ville.

MALLES ET VALISES (MT 264), AU SIXIEME, CHEZ EATON

Piqué gaufré à prix spécial

Piqué de coton frais et pimpant, facile à laver. Teintes pastel de rose, mais, bleu pâle, mauve ainsi que blanc. Largeur d'environ 35". **Spécial en vedette samedi, la verge .69**

TISSUS (MT 233), AU DEUXIEME, CHEZ EATON

Chemises sport à manches courtes

S.V.P., pas de commandes P.S.L. par téléphone ni par poste

Pour garçons et jeunes gens. ● Motifs écossais, tissu teint avant tissage — Choix de brun, rouge ou vert. ● Manches courtes, grand col sport à bouton dissimulé, ourlet droit permettant de les porter hors du pantalon. ● Tailles 6 à 18 ans dans le groupe. **Rég. 1.79. Spécial .99**

ARTICLES POUR GARÇONS (MT 528), AU REZ-DE-CHAUSSEE, CHEZ EATON

Voyez notre page intérieure pour d'autres spéciaux du samedi

THE T. EATON Co LIMITED OF MONTREAL

67e ANNEE — NO 202
MONTREAL, VENDREDI 15 JUIN 1951

2e Section

LA PRESSE

LE PLUS GRAND QUOTIDIEN FRANÇAIS D'AMERIQUE

PAGE 11

Parlons le français partout et parlons-le bien toujours

Au jour le jour

Un meilleur niveau de santé:

C'est ce qu'on relève cette année, à Montréal,

Au point de vue des maladies contagieuses, qui font beaucoup moins de victimes que l'an passé;

On enregistre une forte diminution et dans le nombre des cas et dans celui des décès, comme le signalait ces jours-ci le Dr Adélard Groulx, directeur du service municipal de santé.

Il communiquait en même temps qu'il y a eu une réduction de près de douze pour cent cette année dans la mortalité causée par la tuberculose, en comparaison du chiffre des cinq premiers mois de 1950. Le travail de prévention que l'on poursuit inlassablement pour mettre la population à l'abri de ces maladies apporte des résultats de plus en plus satisfaisants.

Poussée de façon très vigoureuse depuis le rétablissement de la paix, la fabrication des machines à laver se trouve toujours au Canada en période d'expansion. On relève que la production des trois premiers mois de cette année s'est chiffrée par près de quatre-vingt-dix mille unités, ce qui donne une hausse de trente-quatre pour cent sur le total atteint l'an passé durant le même temps, alors que les usines canadiennes avaient déjà réussi à accroître fortement leur rendement. Il faut plusieurs années de travail pour faire face à l'accumulation de demandes créée par la suspension de la fabrication de cet article pendant la guerre.

Un alphabet Braille uniformisé va pouvoir être utilisé par cinq millions d'aveugles, au Moyen-Orient, dans l'Inde, le Sud-Est de l'Asie et l'Afrique. Adopté au cours d'une conférence de l'UNESCO à Beyrouth, en mars, le nouvel alphabet élaboré par les délégués de onze nations remplacera plus de vingt alphabets Braille différents actuellement en usage dans les pays des continents asiatique et africain. Très voisin du système mis au point par Louis Braille en 1829 et utilisant les symboles originaux pour les sons correspondants aux langues des peuples de cette région, il ajoute toutefois de nouvelles lettres pour l'arabe et l'hindoustani. La conférence de Beyrouth, où cette entente générale a eu lieu, faisait suite à près de dix-huit mois de discussions et de travaux préparatoires. On prévoit que cette uniformisation rendra de très grands services.

La hausse des prix de la viande due à l'exportation

La demande accrue de viande de la part des Etats-Unis au Canada réduit les approvisionnements. — De nouvelles majorations prévues.

(P.C.) — Un éleveur de l'Alberta peut vendre son boeuf aussi facilement aux Etats-Unis qu'en Saskatchewan ou en toute autre province. Et il obtient un prix plus élevé qu'au Canada.

C'est ce qui explique que les prix augmentent au Canada, a déclaré, hier, un Torontois bien au courant du marché des bestiaux au pays. Il a ajouté que ces prix sont susceptibles d'augmenter encore.

L'étendue de la majoration des prix de la viande au Canada dépendra presque entièrement de ce qui se produira au cours des prochains mois aux Etats-Unis, a-t-il fait remarquer en préférant conserver l'anonymat.

Les Etats-Unis n'ont dépendu, du Canada, l'an dernier, que pour environ 5 p. 100 de leurs approvisionnements de viande; cette année, ils leur en faudra probablement davantage.

Les hausses de prix pendant la dernière quinzaine, période durant laquelle les achats américains de viande canadienne ont été intenses, ont été générales dans tout le pays, selon un relevé dressé par la "Presse Canadienne".

Elles ont varié de quelques cents la livre et ont atteint jusqu'à 16 cents dans certains cas selon les morceaux.

Voici les prix de différents morceaux à Québec et entre parenthèses les prix d'il y a deux semaines: surlonge de boeuf (sirloin) $1.15 (.99); sous-noix de boeuf (round) $1.03 (.97); gigot de mouton .87 (inchangé); filet de porc .69 (.59); côtelettes de veau .89 (.87); boeuf pour ragoût .79 (.77).

Voici dans le même ordre les prix à Ottawa, Toronto et Vancouver:

Ottawa: $1.05 (inchangé); $1.05 (inchangé); .79 (inchangé); $1.10 (inchangé); .89 (inchangé).

Toronto: $1.05 ($1.02); .99 (.99); $1.25 ($1.10); .95 (.85); .98 (inchangé); .78 (.74).

Vancouver: $1.30 ($1.25); .92 (.89); .87 (.87); .79 (.65); $1.05 (.98); .78 (.75).

Il ne s'agit là que de quelques prix de certains morceaux en grande demande dans quatre villes. Les prix d'autres morceaux varient grandement et sont généralement plus élevés qu'il y a une quinzaine, non seulement dans les villes indiquées, mais aussi en d'autres endroits, tant dans l'est que dans l'ouest du pays.

L'une des plus importantes causes de l'accroissement de la demande américaine de viande canadienne, au dire de l'informateur torontois, réside dans le système de contingent imposé au début du mois aux salaisons américaines. Ce système a été imposé avec l'espoir d'assurer une distribution équitable, une sorte de rationnement des approvisonneurs. En vertu de ce même système, le nombre de bêtes pouvant être abattues aux Etats-Unis a été réduit à environ 80 p. 100 du nombre d'animaux tués l'an dernier.

Vente libre aux E.-U.

Toutefois, les Américains peuvent acheter autant de bêtes de boucherie, à n'importe quel prix, comme ils le désirent, pourvu que les animaux soient tués au Canada et le boeuf vendu aux prix plafonnés en cours aux Etats-Unis. C'est ce qu'ils ont fait et continueront probablement de faire.

Du 1er janvier au 1er mai 1950, le Canada a exporté 14,000,000 de livres de quartiers de boeuf aux Etats-Unis. Durant la même période, cette année, ces exportations ne se sont élevées qu'à 11,000,000 de livres. Mais, vers le 6 juin, peu après la mise en vigueur du système de contingentement aux Etats-Unis, le Canada avait exporté outre frontière 26,000,000 de livres.

Simultanément, on a enregistré depuis l'an dernier une diminution d'environ 50,000 bêtes dans le nombre de bestiaux abattus au Canada. Ce qui signifie que le marché domestique a reçu environ 63,000 têtes de moins que l'an dernier. Si l'on tient compte de l'accroissement de la population au Canada, la demande de viande est plus élevée que jamais.

Il ne faut pas oublier non plus qu'en 1921 on comptait 95 boeufs, 38 porcs et 38 moutons par 100 habitants au pays et qu'en 1950 ces chiffres étaient réduits à 65 boeufs, 30 porcs et 14 moutons.

La ville va emprunter $5,000,000 des banques

Les chefs de l'administration municipale ont décidé, hier, de ne pas demander de soumissions pour un emprunt de $5,000,00, mais plutôt de procéder par emprunts temporaires aux banques en anticipation du revenu, sur des bons du trésor.

La somme de $5,000,000 sera empruntée à un taux de 2.75%, avec échéance le 15 octobre prochain. Les banques qui avanceront les fonds sont la Banque de Montréal, la Banque Royale, la Banque Canadienne Nationale et la Banque Provinciale.

On se rappelle que la ville avait décidé d'emprunter $15,00,000 pour divers travaux publics, mais que le prix offert par un syndicat local, seul soumissionnaire, n'a pas été satisfaisant.

Elections chez les libraires canadiens

Toronto, 14. (P.C.) — M. Marion Gilroy, de Prince-Albert, Sask., a été hier élu président de l'Association canadienne des libraires, à la réunion annuelle de cet organisme, tenue en cette ville. Parmi les officiers élus, l'on relève le nom de M. Paul House, de Montréal.

Sans tributaires

—Le Nil ne reçoit aucun tributaire dans son cours à travers l'Egypte.

Pour la Journée de la S.-Jean



A l'occasion de la Journée de la S.-Jean, observée demain, la Société S.-Jean-Baptiste de Montréal met en vente, aujourd'hui et demain, dans les rues de la métropole et des villes de banlieue, la traditionnelle feuille d'érable. Le premier à verser son obole a été le conseiller municipal J.-C. Girard, maire suppléant, quand le bambin qui personnifie ra saint Jean-Baptiste dans le défilé historique du 24 du courant, Gérald Lewis, a visité les bureaux de la mairie, hier après-midi, en compagnie de ses parents. Sur la photo ci-dessus, prise à cette occasion, on remarque, de gauche à droite, M. et Mme Hervé Lewis, leur fils, âgé de 8 ans, et le conseiller Girard. (cliché LA PRESSE)

L'embauchage continue son ascension en mai

Pratiques médicales dénoncées

Un médecin s'élève contre la "chirurgie fantôme", les honoraires exorbitants.

Atlantic City, 15. (P.A.) — Un chirurgien s'est élevé, aujourd'hui, contre ceux qui exigent de trop forts honoraires, pratiquent des opérations sans nécessité et partagent leurs honoraires avec d'autres.

Le Dr I. S. Ravdin, parlant devant l'association des médecins américains, a également dénoncé ceux qui décrètent des consultations sans besoin ou qui se livrent à la "chirurgie fantôme" par laquelle un praticien embauche un chirurgien, jamais rencontré par le malade, pour une intervention chirurgicale.

"Seul un petit nombre de chirurgiens américains se livrent à ces pratiques, a dit Dr Ravdin, mais ils compromettent le prestige des autres."

Le médecin précité a affirmé que les honoraires exigés par certains chirurgiens sont plus élevés qu'ils ne devraient l'être et que le fait d'exiger davantage des riches et bourgeois empêche ces derniers de léguer aux écoles de médecine et aux hôpitaux des sommes qui leur seraient infiniment utiles.

Plusieurs malades subissent des opérations sans nécessité dans le cas d'appendicite chronique, de troubles de la vésicule billaire lorsque le tout est causé par des epxcès d'émotivité.

La "chirurgie fantôme", a-t-il dit, s'est répandue rapidement. Le médecin de famille retient les services d'un chirurgien pour pratiquer une intervention chirurgicale et ce dernier ne se présente que lorsque le malade est sous l'effet du chloroforme. Le chirurgien ne peut pas décider si une opération est nécessaire et n'a rien à voir aux soins à donner après l'opération. Le malade vante ensuite son médecin qui se crée ainsi une réputation surfaite.

Immense bibliothèque

—Les plus vastes édifices consacrés aux livres sont ceux de la Bibliothèque du Congrès américain à Washington.

Certaines industries frappées cependant par les restrictions au crédit.

Ottawa, 15. (D.N.C.) — Les restrictions au crédit chez le consommateur ont commencé à avoir des répercussions sur les ventes et l'emploi, dans certaines industries d'articles non périssables de consommation et, au cours du mois de mai, on a signalé des mises à pied et du travail à temps partiel dans plusieurs industries manufacturières. C'est ce qui ressort d'une revue de la situation de l'emploi au Canada faite par le ministère fédéral du travail.

Par suite des restrictions au crédit, de la pénurie de matériaux et du ralentissement saisonnier de l'activité, quatre fabricants d'automobiles et de pièces ont dû, au cours du mois de mai, congédier des travailleurs, en raison de la diminution des ventes. Toutefois, le nombre de travailleurs ayant perdu plus d'une semaine de travail est peu élevé.

On cite des pénuries d'acier comme étant la cause d'interruptions de travail dans des établissements de Brantford, Hamilton et Montréal, tandis que la rareté du cuir, du papier et de la laine ont également des répercussions sur la production.

C'est dans l'industrie du textile que le ralentissement saisonnier de l'activité a été le plus manifeste, alors qu'un bon nombre d'établissements effectuaient du travail à horaire partiel.

L'activité et l'emploi augmentent

Simultanément, le ministère du travail constate, cependant, que les conditions d'emploi se sont améliorées rapidement, au cours de mai, à mesure que l'activité augmentait dans la construction et l'agriculture et que s'intensifiait la demande de main-d'oeuvre dans les industries manufacturières, l'exploitation forestière et les transports.

Cette amélioration s'est traduite par un déclin de 42,000 dans le nombre des demandes d'emploi inscrites aux bureaux du Service national de placement, au cours des deux premières semaines de mai. Le total des inscriptions, au 17 mai, se chiffrait par 175,000, soit une baisse marquée, comparativement à l'an dernier, alors que le total des demandes atteignait 306,000 à la date correspondante.

Les demandes de travail diminuent

La diminution du nombre des demandes d'emploi, au cours de la première moitié de mai, a été générale dans toutes les régions, tandis que la baisse la plus sensible, soit plus de 17,000, venait de la province de Québec. Les déclins dans les autres régions s'établissaient comme suit: Terre-Neuve, 1,500; les maritimes, 5,700; Ontario, 6,200; les prairies, 7,700; le Pacifique, 3,800.

La forte demande de travailleurs agricoles en vue des travaux du printemps, associée à la rareté des demandeurs d'emploi, a donné lieu à de nombreuses pénuries locales de main-d'oeuvre agricole. Cette situation, cependant, s'est trouvée améliorée du fait de l'affluence d'immigrants en vue de ce travail, parmi lesquels se trouvaient des personnes déplacées, des travailleurs agricoles italiens et des familles hollandaises. Les autorités fédérales et provinciales se préparent également en prévision du mouvement annuel de travailleurs agricoles des prairies et des maritimes vers l'Ontario, en vue de prêter main-forte à la fenaison. Ce mouvement doit commencer vers le 15 juin, alors que les chemins de fer offriront des taux réduits de transport.

Dans l'industrie manufacturière

L'emploi dans l'industrie manufacturière continua de s'accroître en mai, avec de fortes demandes de main-d'oeuvre dans les industries du fer et de l'acier, de la pulpe et du papier, des matériaux de construction et de la défense. Un bon nombre de nouveaux établissements manufacturiers ouvraient leurs portes, surtout par suite des placements effectués vers la fin de 1950. Une telle expansion industrielle a créé plus de 7,500 nouveaux emplois dans l'industrie manufacturière, au cours du premier semestre de 1951.

Au cours de mai, on a signalé, en plus, une activité extrêmement intense pour cette période de l'année dans l'exploitation forestière de l'est, alors que les travaux d'abattage ayant été exceptionnels, il s'ensuivit un accroissement de la demande de travailleurs en vue du flottage des billes au printemps.

Poste confié à M. C. A. Ronning

Ottawa, 15, (P.C.) — M. Chester A. Ronning, âgé de 56 ans, autrefois de Camrose, Alberta, et dernier diplomate canadien à quitter la Chine communiste, a été nommé chef intérimaire de la section d'Extrême-Orient du ministère des affaires extérieures. Il est récemment revenu au Canada après un séjour de 5 ans à Nankin.

Des mesures défensives justifiées

Un exposé sur la conscience chrétienne devant la bombe atomique.

New-York, 15 (P.A.) — Selon un éminent éducateur catholique et un expert en questions internationales, l'abbé Edmund A. Walsh, les Etats-Unis seraient justifiés de recourir à toute mesure défensive, même à la bombe atomique, s'ils étaient moralement certains qu'un Pearl Harbor soviétique russe était imminent.

Dans un nouvel ouvrage "Total Empire — The Roots and Progress of World Communism" publié, hier, par Bruce Publishing Co., Milwaukee, l'abbé Walsh examine l'accroissement de la puissance russe et les buts avoués du communisme mondial. C'est en tenant compte de cela qu'il discute "de la bombe atomique et de la conscience chrétienne".

"Si le gouvernement des Etats-Unis a bonne raison de croire (c'est-à-dire la certitude morale) qu'une semblable attaque (celle de Pearl Harbor) est ourdie et prête à être déclenchée de n'importe quel endroit, il semble alors que le président Truman serait moralement justifié d'adopter des mesures défensives proportionnées au péril", dit-il.

Etat de légitime défense

"Cela pourrait signifier l'emploi de la bombe atomique vu qu'aucune puissance n'oserait attaquer par surprise les Etats-Unis sans

A SUIVRE SUR LA PAGE 25

L'expansion des aciéries canadiennes

Augmentation de 1,000,000 de tonnes dans la production annuelle.

Ottawa, 15. (P.C.) — Le Canada, qui manque d'acier au point de s'inquiéter, a la consolation de savoir qu'un programme d'expansion, qui coûtera plus de $100,000,000, doit ajouter éventuellement environ 1,000,000 de tonnes à sa production annuelle, a déclaré hier aux communes le ministre de la production, le très hon. M. Howe.

Malgré cette expansion, M. Howe n'est pas du tout sûr que le Canada produise jamais assez d'acier pour ses besoins. "Nous serons probablement toujours un pays importateur d'acier, pour deux raisons", a répondu M. Howe à M. John Blackmore, créditiste de Lethbridge.

Premièrement, le Canada connait une croissance rapide et une situation satisfaisante aujourd'hui dans le domaine de l'acier et peut ne pas l'être dans un an. Deuxièmement, il y aura probablement toujours des produits que le Canada ne pourra fabriquer économiquement et qui devront être importés.

L'acier est encore si rare que le ministère de M. Howe a demandé aux aciéries de remettre à plus tard les expéditions destinées aux travaux moins importants.

Des mesures ont été prises pour en obtenir plus des Etats-Unis, dit M. Howe. Nos représentations ont reçu un accueil favorable à Washington, mais les besoins de la défense sont tels au Canada que les autres entreprises ne pourront en obtenir que des quantités limitées au cours des prochains mois.

Programmes en cours

La Steel Co. of Canada, la plus importante société productrice du Canada, dépense $50,000,000 pour augmenter sa capacité de 50 p. 100. L'Algoma Steel a, elle aussi, un programme d'expansion de $50,000,000 en cours d'exécution. La Dominion Steel a un projet à l'étude, mais M. Howe n'a pas de détails précis sur les derniers plans.

Cette année, le Canada produira environ 3,250,000 tonnes d'acier et en importera 1,250,000 tonnes, de sorte que la consommation atteindra probablement 4,500,000 tonnes.

"Si nous avions un demi-million de tonnes de plus, je suis sûr que nous trouverions à l'employer", dit M. Howe.

Le ministre dit qu'une aciérie est l'oeuvre d'un homme spécialisé qui a de grands talents et non celle de comités des Chambres de commerce. "J'espère, dit-il, que les Chambres de commerce le comprendront et ne m'ennuieront plus autant avec des demandes générales voulant que le gouvernement fasse ce travail".

"Le gouvernement ne fait rien de cela", dit-il.

Lord Alexander est arrivé en Angleterre

Liverpool, Angleterre, 15. (Reuter) — Le feld-maréchal vicomte Alexander de Tunis, gouverneur général du Canada, est arrivé ici, aujourd'hui, à bord de l'"Empress of Canada", pour une visite de six semaines en Grande-Bretagne.

Sa femme et leur fils de 11 ans, Brian, les accompagnent. Lord Alexander espère visiter la Grande-Bretagne plus qu'il ne l'a fait depuis 17 ans.

"J'aime le Canada et les Canadiens", a-t-il déclaré à son arrivée. "C'est un pays où un jeune homme qui désire travailler fort a de nombreuses chances de réussir".

Sur la scène de l'Actualité



Me MAURICE PRATTE, membre du Barreau de Québec, qui vient d'être nommé conseiller près l'Organisation mondiale de la santé, dont le siège est à Genève. (croquis d'un dessinateur de la "Presse").

Semaine de 35 heures aux employés fédéraux pour les mois d'été

Ottawa, 15. (P.C.) — Les employés civils fédéraux auront la semaine de 35 heures, répartie en 5 jours de travail, du 25 juin au 2 septembre, a annoncé hier la Commission du service civil.

La semaine de travail de 35 heures vaut pour tous les employés civils qui travaillent maintenant 39 heures. Certains ministères garderont leurs bureaux ouverts avec un personnel réduit, mais dans ces cas-là une disposition prévoit que ces heures seront compensées par autant d'heures de congé au cours de la semaine.

La nouvelle semaine de cinq jours pour les mois d'été a d'abord été annoncée par le premier ministre en décembre dernier à l'occasion de sa déclaration sur la revision générale des traitements. Le projet fut subséquemment inclus dans les règlements du service civil.

Les règlements prévoient maintenant la semaine de 39 heures pour 42 semaines de l'année et celle de 35 heures pour 10 semaines au cours des mois d'été.

Successeur du brig. Morton

Ottawa, 15. (P.C.) — L'armée a annoncé, hier, que le brigadier R. E. A. Morton, D.S.O., âgé de 50 ans, qui a dirigé, l'an dernier, la lutte contre les inondations à Winnipeg, va être remplacé au commandement de la région militaire des Prairies par le major général N. Elliott Rodger, C.B.E., âgé de 43 ans.

LA QUINCAILLERIE DE RENOM
OMER DE SERRES Ltée

Donnez-lui l'outil approprié



FOREUSES ELECTRIQUES
"Black & Decker"
Modèle HU-1. Capacité ¼" poids 3½ lbs $27.95 chacune.....



EGOHINES
"DISSTON"
No D8. Egohine en acier. Modèle dos courbé, 26" de longueur, 8 dents $6.35 chacune.....



MICROMETRES
"Starrett"
No. 230. Capacité 0" à 1" avec rocket et écrou de serrage. Fini satiné, ch. $19.05



VILEBREQUINS A ROCHET
"Stanley"
No. 945 x 10". 10" de jeu. chacun..... $5.90



RABOTS
"Stanley"
No. 4. En acier, longueur 9", largeur 2". chacun..... $7.85



EQUERRES
"Stanley"
No. 20. 10", avec lame d'acier. chacune..... $1.95



PERCEUSES AUTOMATIQUES
" MILLERS-FALLS "
No. 188A, comprenant huit mèches différentes — chacune $4.35

CONGES
En reconnaissance du travail accompli par notre personnel et afin de lui permettre un repos bien mérité, nous sommes heureux d'annoncer à notre clientèle que NOS MAGASINS SERONT FERMES LUNDI LE 25 JUIN ET LUNDI, LE 2 JUILLET, lendemain de la St-Jean-Baptiste et de la Confédération.

Aussi
FERMES LE SAMEDI à 12:15 heures p.m. jusqu'au 1er septembre inclusivement.

Omer De Serres Ltée
LA.0251 1406 ST.DENIS

Le prix du blé augmenté de 6 cents le boisseau

Ottawa, 15. (P.C.) — Le Canada a augmenté hier le prix du blé de six cents le boisseau. L'augmentation est applicable immédiatement sur les ventes au pays et le sera le 1er août sur les exportations.

Le ministre du commerce, le très hon. M. Howe, a annoncé la hausse aux Communes et dit que les 6 cents supplémentaires seront considérés comme des frais de transport ou de manipulation, payables en sus des prix fixes internationaux.

La décision paraît être le résultat de protestations de fermiers de l'ouest qui soutenaient que le Canada n'obtenait pas assez pour son blé en vertu de l'accord international sur le blé, valable pour 4 ans.

L'accord de 1949, dont le Canada et 41 autres pays sont membres, prévoit un prix de $1.80 le boisseau, en devises américaines, pour le blé de la meilleure qualité, soit $1.90 environ en dollars canadiens.

L'augmentation à pour conséquence d'ajouter 6 cents à ce prix pour les meuniers canadiens.

A Edmonton, M. Roy Marler, président de la fédération de l'agriculture de l'Alberta, a dit hier soir que l'augmentation du prix du blé "apportera quelque soulagement à la situation du fermier. Bien qu'elle ne soit pas forte, elle sera bien accueillie par les fermiers."

A Toronto, un représentant d'une boulangerie de Toronto a déclaré hier que le prix de détail du pain peut augmenter d'un cent dans certaines régions du Canada. Le nouveau prix du blé veut dire une augmentation d'un sixième de cent par pain, et dans certaines régions où le prix est déjà "serré" il peut être nécessaire de faire payer plus au consommateur. Montréal et Winnipeg seraient à son avis au nombre des centres visés.



chez Archambault

Disques Columbia



IMPORTES D'EUROPE
$1.50 CH.
Faites votre provision de gaieté pour la saison des vacances !

ENREGISTRES PAR TINO ROSSI

J'ai deux chansons
La belle ouvrez-moi donc
Joyeux bandit
Complainte corse
Mon ile d'amour
Tendre sérénade
Paquita
Le vagabond fleuri
Maria
Un soir, une nuit
Tout près de toi qu'il fait bon
Etrange mélodie
Mon église
Viens
Tango d'un soir
Chanson aux nuages
Le pousse-pousse
Dans la nuit j'entends une chanson
Jamais deux sans trois
Adieu celle que j'aime
Tout le long des rues
Sérénade à la brise
Une hirondelle (La Golondrina)
Sous le ciel bleu de Catari
Belle ma belle
Idylle foraine

ENREGISTRES PAR CHARLES TRENET

Le Roi Dagobert
Quand descend le soir
Voyage au Canada
Dans les rues de Québec
Quand un facteur s'envole
Je n'y suis pour personne
La polka du Roi
Le grand café
Bonsoir jolie Madame
Swing troubadour
La romance de Paris
Un rien me fait chanter
Débit de l'eau débit de lait
L'Héritage infernal
Que reste-t-il de nos amours
Si vous aimez

ENREGISTRES PAR LES COMPAGNONS DE LA CHANSON

Retour
Ave Maria (Varel-Bailly)
Ce sacré vieux soleil (That lucky old sun)
Le chant du Galérien

POUR LA FETE DES PERES...
OFFREZ CES DISQUES ENREGISTRES PAR RAIMU
Fanny, de Marcel Pagnol, dit par les interprètes du film avec Raimu, Pierre Fresnay
4 DISQUES A $1.50 ch.
César, de Marcel Pagnol, dit par Raimu, Pierre Fresnay
7 DISQUES A $1.50 CH.

SURVEILLEZ BIEN "LA PRESSE" DE LUNDI PROCHAIN AFIN DE PROFITER DE NOTRE VENTE DU 55e ANNIVERSAIRE

"Au magasin de musique le plus complet au Canada"

Ed. Archambault INC

500 EST, RUE STE-CATHERINE — MA. 6201

Heures d'affaires de 9 hres à 5.30 Tous les jours sauf le vendredi soir jusqu'à 9 h.

48e sauvetage opéré par la nageuse Eva Morrison Abdou

Scituate, Mass., 15. (U.P.) — Eva Morrison, réputée nageuse de longue distance, qui se rit des médecins, il y a sept ans, alors qu'on lui avait dit qu'elle était infirme et ne pourrait plus nager, vient d'opérer son 48e sauvetage.

La nageuse, maintenant Mme Eva Morrison Abdou, a plongé dans les eaux profondes du port de Scituate, à deux pas de chez elle, hier, lorsqu'elle vit deux pêcheurs se cramponner à leur embarcation chavirée à 200 verges de la rive.

Mme Abdou a réussi à sauver John-C. Delaney, 54 ans, de Watertown, mais le second, Anthony Magro, 48 ans, de Arlington, fut emporté loin d'elle et englouti par une forte vague.

La blonde Eva, originaire de la Nouvelle-Ecosse, nageuse experte depuis 30 ans, s'est taillée une réputation comme telle, dans le Massachusetts. Elle fut la première femme à nager du pont de Charleston au phare de Boston.

En 1935, elle passa 27 heures à l'eau dans une tentative dramatique de traverser la Manche à la nage, entre l'Angleterre et la France. Elle fut retirée de l'eau après s'être perdue dans le brouillard, à seulement 2 milles de son but.

Neuf années plus tard, Mme Abdou fut si gravement blessée dans un recident d'automobile qu'elle fut obligée de porter des bretelles et que les médecins l'avertirent qu'elle ne pourrait plus jamais nager. Elle mit vite ces bretelles de côté et aida à son complet rétablissement en "nageant".

Les Canadiennes trop apathiques en politique

Niagara Falls, Ont., 15. (P.C.) — Mme Byrne Hope Sanders, de Toronto, a déclaré hier que les Canadiennes avaient "peur de susciter du trouble".

Il n'y a peu de femmes au parlement, a-t-elle dit devant les déléguées au congrès de l'Association canadienne de diététique, parce que la politique est trop éloignée de la vie de la femme moyenne".

"Par tout le Canada, a ajouté Mme Sanders, j'ai constaté dans les associations féminines une chose qui m'a stupéfiée: les membres ne doivent pas susciter de controverses ni discuter de politique".

"Nous avons besoin de plus d'agitation dans nos associations féminines, nous avons besoin de quelques femmes capables de dire des choses désagréables pour aiguillonner les autres. Nous sommes trop léthargiques, trop contentes de nos aises, nous avons peur de susciter du trouble".

Coquet béret



Les infirmières de la marine, de l'aviation et de l'armée porteront à l'avenir un couvre-chef nouveau style. Le sous-lieutenant Janet Allison, de la Marine royale canadienne, arbore déjà ce béret. Originaire d'East-Florenceville, N.-B., le sous-lieutenant Allison fait partie du personnel de l'hôpital de la Marine royale canadienne, à Halifax.

L'art d'utiliser la voix à la radio

Lors du 3e congrès annuel de la Société canadienne de relations extérieures, tenu en l'hôtel Windsor, cette semaine, Mlle Marcelle Barthe, commentatrice à la radio, a été invitée à prononcer une conférence sur "l'importance de la parole à la radio".

La radio apporte au monde tout ce qui peut intéresser les auditeurs de différentes classes sociales et de goûts divers: nouvelles internationales et locales, émissions musicales, sportives et autres. La parole est donc d'une extrême importance, mais encore faut-il savoir s'en servir.

Un texte lu devant un auditoire ne doit pas être rédigé de la même façon que celui destiné à la radio. Ce dernier doit être très clair dès les premiers mots pour capter immédiatement l'intérêt des auditeurs aux écoutes. Il ne suffit pas d'avoir une voix de velours, riche, cultivée, mais il faut aussi avoir de la couleur, du rythme et de la personnalité. Tout bon commentateur doit en outre avoir de l'imagination et de la présence d'esprit.

Poursuivant, Mlle Barthe indique que la voix doit s'adapter au genre d'émission. Ainsi, une voix dynamique est requise pour une émission commerciale; une voix romantique et douce à un programme musical ou théâtral; une voix académique pour la bonne conduite d'un forum; une voix irradiant la joie de vivre pour un programme de variétés.

Une voix sans visage, la radio sera cependant bientôt dotée d'un visage, car d'ici un an, la télévision devrait être installée à Montréal, et à l'aide d'un petit écran, les images du monde pénétreront dans les foyers. Les premières productions seront en noir et blanc, et les spécialistes de cet art, neuvième merveille du monde, sont déjà à l'oeuvre.

Pays sans port

—La Bolivie, en Amérique Centrale, n'a pas de sortie sur la mer depuis que la guerre de 1882 l'a dépouillée de ses ports.

Parade d'élégantes robes estivales



L'été est à nos portes avec son élégant cortège de robes légères. A gauche, robe de souple cambrai mauve, aux lignes amenuisantes; moulée aux hanches, la jupe est décorée d'une large bordure de fleurs et de feuilles d'organdi suisse appliquées; les accessoires blancs ajoutent à la note estivale de l'ensemble. A droite: robe de fine cotonnade grise, à facture des plus originales; la ligne fourreau est amplifiée d'une étole quadrillée, aux tons de gris foncé et d'orange, croisant au corsage et se détachant en panneaux dans la jupe.

Lignes classiques en vogue au R.-U.

Londres. — En Angleterre, on n'a jamais vu autant que cet été des tailleurs en soie, des manteaux assortis et des robes aux lignes classiques également et en soie. Les Américaines en visite en Grande-Bretagne manifestent un intérêt particulier pour ce genre de vêtements et les couturiers révèlent que leur choix se porte surtout sur les gros-grains boudinés et les shantungs de couleurs délicates. Robes et costumes confectionnés de ces tissus, portés avec d'énormes chapeaux plats sans garnitures ou garnis d'une simple torsade de chiffon, se verront aux courses d'Ascot ainsi qu'aux garden-parties.

La dentelle est également fort en vogue cette année; on remarque surtout les dentelles en rayonne ou en coton, aux dessins rappellant la toile d'araignée.

Pour les cotonnades, l'impression au pochoir a rehaussé le prestige de ces tissus; elle contribue puissamment à donner un aspect plus brillant et original aux cotonnades de prix moyen. On a recours à des combinaisons brillantes de coloris sur les batistes et les "twills" bon marché en des desseins intéressants marqués au coin d'un esprit vraiment créateur.

Il convenait que le coton revienne au premier plan en cette année 1951, centenaire de la grande exposition de 1851, alors qu'on célèbre le Festival de Grande-Bretagne dans tout le pays. C'est en 1851, en effet, qu'on a démontré les possibilités de ce tissu, à la suite des progrès dus à la révolution industrielle. Les fabricants anglais de cotonnades dépassaient alors de beaucoup tous les autres pour la production de beaux files; aujourd'hui, ils produisent de nouvelles textures, de nouvelles surfaces et de nouveaux desseins.

La mode automnale révélée à Montréal

(PC)—Les tailleurs que portera l'élégante canadienne, à l'automne, seront un peu moins sévères. Les jupes, droites et amincissantes, s'ornent d'un pli au centre pour faciliter la démarche.

Ces tailleurs ont été mis en vedette au cours de la Semaine de la mode qui se poursuit actuellement à Montréal. Plusieurs tissus sont utilisés par les modélistes. Une flanelle Melbourne a été choisie pour un tailleur aux poches et au col rehaussés de nervures. Un autre modèle, fort applaudi, en gabardine vert forêt, préconise une jaquette à effet de veste.

Les tartans de laine ajoutent une note pittoresque aux collections. Le velours côtelé et la velventine sont souvent mariés à ces tissus quadrillés.

Les blouses, accompagnant les costumes, sont blanches dans la plupart des cas. L'une des collections présentées mettaient en vedette des blouses blanches délicatement ornées de dentelle ou de nervures. Contrastant avec cette blancheur, suivirent des blouses de nuances foncées: bleu marine et vert pastèque. Cette dernière nuance surtout, sera fort populaire à l'automne.

Les déshabillés et les robes d'intérieur ont des jupes amples, d'un bel effet. Pour le sport, les deux-pièces interchangeables permettent des combinaisons fort agréables.

Assises de la J.I.C.F. au Portugal, sous peu

La délégation canadienne de la Jeunesse indépendante catholique féminine, se rendant aux Journées de contact international qui se tiendront au Portugal, du 25 au 30 juin prochain, s'est embarquée à New-York sur le Nea Hellas, ces jours derniers.

Les délégués sont: M. l'abbé Marcel Lafortune, aumônier général de la Jeunesse Indépendante Catholique Féminine, Mlle Charlotte Morais de Saint-Jean et Mlle Thérèse Proulx de Québec et à titre d'observatrice Mlle France-Hélène Boulais, dirigeante du mouvement dans le diocèse de Saint-Jean.

On discutera à ces journées internationales des caractéristiques des milieux indépendants et de la mission de la J.I.C.F. auprès de ces milieux.

La J.I.C.F. de plusieurs pays sera représentée, entre autres: l'Egypte, la Martinique, l'Ile Maurice, la Belgique, la France, l'Italie et l'Angleterre.

Margaret Truman à Bruxelles

Bruxelles, 15. (A.F.P.) — Madame Georgia Neese Clark, chef de la trésorerie des Etats-Unis et madame India Edwards, présidente de la section féminine du parti démocrate, arriveront à Bruxelles, venant de Copennague, le 16 juin. Amies de Mlle Margaret Truman, qui est arrivée hier après-midi à Bruxelles, elles ont l'intention de l'accompagner, samedi, au grand-duché de Luxembourg.

Le ministre des Etats-Unis au Luxembourg, madame Perla Mesta, viendra chercher Mlle Truman à Bruxelles, afin de l'escorter personnellement pendant son voyage dans le grand-duché.

(U.P.) — Margaret Truman, hôte à diverses réceptions offertes par la royauté européenne, a déjeuné avec la reine-mère Elisabeth de Belgique, aujourd'hui.

Précédemment, la fille du président des Etats-Unis avait été reçue en audience privée par le prince Baudouin qui montera sur le trône le mois prochain. Ses expériences agréables précédentes, avec la royauté britannique et la royauté hollandaise, ont fait des événements du jour une sorte de routine.

Des eaux très salées

—Le Grand lac salé de l'Utah est à une hauteur de 4,216 pieds. Ses eaux contiennent 17 pour 100 de sel et n'ont pas de sortie connue.

Un dessert d'été facile à préparer

De la crème glacée et du gâteau... voilà un vrai dessert! Agrémentés de noix ou servis "nature", la crème glacée et le gâteau constituent toujours un excellent dessert. Servez souvent ce dessert pendant les mois d'été. Tout le monde s'en régale quand il fait chaud.

Songez aussi à vous-même, et faites ce gâteau rapidement avec un mélange fait à la maison qui peut servir pour gâteaux, pâtisseries, choux à la crème, pains chauds et mets principaux. Puisque le gâteau doit être servi avec de la crème glacée, cuisez-le dans un moule en couronne et ne le glacez pas. Au moment de servir, mettez la crème glacée, à l'aide d'une cuiller, au centre du gâteau, puis saupoudrez des amandes hachées, des bonbons à la menthe poivrée finement écrasés ou de la noix de coco grillée.

La crème glacée venant dans un grand choix de saveurs, il est amusant de varier les combinaisons. Servez le gâteau au chocolat avec de la crème glacée à la menthe, à la vanille, au chocolat ou aux noix. Avec un gâteau blanc, servez de la crème glacée au chocolat, à la fraise, à la banane ou à l'érable avec noix.

Gâteau au chocolat

2 tasses du "mélange que vous faites vous-même" (ne tassez pas).
¾ tasse de sucre
¼ c. à thé de bicarbonate de soude.
½ tasse de lait sûr (ou ½ tasse de lait doux avec 1½ c. à thé de vinaigre.)
½ c. à thé de vanille
1 ½ carré (1½ once) de chocolat non sucré, fondu et refroidi
1 oeuf, bien battu

Mélangez le sucre, le bicarbonate de soude et le "mélange". Ajoutez le lait et la vanille. Battez bien. Ajoutez le chocolat en remuant. Ajoutez l'oeuf et mélangez. Versez la pâte dans le moule à gâteau (8 x 8 x 2 pouces). Faites cuire à four modéré. Retournez-le sur une grille lorsque refroidi. Recouvrez-le de votre glaçage favori ou servez-le avec de la crème fouettée ou de la crème glacée garnie d'amandes en tranches fines. Température de cuisson: 350° F. 35 minutes.

"Mélange que vous faites vous-même"

2 tasses de shortening
9 tasses de farine ordinaire tamisée
1 cuillerée à soupe de sel
¼ tasse (4 c. à soupe) de poudre à pâte.

Combinez la farine, le sel et la poudre à pâte. Remuez bien. Tamisez dans un grand bol. Ajoutez le shortening. Avec le bout des doigts ou avec un mélange-pâte, répartissez le shortening dans les ingrédients secs jusqu'à ce que le mélange ressemble à de la farine de maïs grossière. Le "mélange que vous faites vous-même" est maintenant prêt à être employé ou à être mis de côté dans une boîte métallique fermée sur une étagère de votre dépense.

Un dessert estival



Un gâteau au chocolat recouvert de crème glacée à la vanille bien onctueuse sera un véritable régal durant les journées chaudes de l'été. Ce dessert économique s'apprête rapidement et facilement. Des amandes hachées et de la noix de coco grillée donnent un air de fête au dessert.

Le travail en équipe précieux aujourd'hui

Niagara Falls, Ont., 15. (P.C.)—Les diététistes doivent former des équipes pour travailler en commun et détruire les barrières qui séparent les professions et les groupes, a déclaré hier le Dr Lillian Gilbreth, ingénieur et écrivain, lors de la clôture du congrès annuel de l'Association canadienne de diététique tenu à Niagara Falls.

"Le travail en équipe est la plus grande ressource que nous possédions aujourd'hui, a ajouté cette Américaine remarquable. Comme les associations groupent des gens qui contribuent également, les équipes comprennent des citoyens de toutes catégories qui peuvent de plus suppléer aux autres personnes de l'équipe".

Mme Gilbreth a expérimenté cette assertion dans des travaux de recherche où elle a partagé ses idées avec d'autres personnes pour arriver à trouver une solution à un problème déterminé.

De plus, dit-elle, le travail en équipe épargne du temps et de l'énergie lorsqu'une besogne ne peut être accomplie uniquement par une personne ou une association.

Mme R. C. Winslade choisie présidente

Sherbrooke, 15. (D.N.C.) — Le 25e congrès diocésain annuel de la Catholic Women's League a été tenu à Sherbrooke, sous la présidence de Mme R. C. Winslade.

Le nouveau comité exécutif élu au cours de la session se compose de Mme R. C. Winslade, présidente, Mme C. Delaney, 1ère vice-présidente, Mlle H. Linahen, 2e vice-présidente, Mlle Arlène Hand, 3e vice-présidente, Mlle Mary Hand, secrétaire-archiviste, Mlle Yvette Campbell, secrétaire-correspondante et Mme B. Lecours, trésorière.

Les élections ont été précédées et suivies des rapports des différents comités diocésains de chacune des six unités du diocèse.

Diverses résolutions ont aussi été adoptées au cours de la même session.

Plusieurs de ces résolutions s'adressent à l'exécutif national de la ligue. On réclame, entre autres, que soit intensifiée la lutte contre une publicité et une littérature dégradante pour la femme, et que le comité national fasse pression pour que le fédéral continue d'appliquer une régie des loyers tant qu'une telle régie sera prouvée utile.

Le congrès s'est clôturé par un banquet servi à l'hôtel New-Sherbrooke, hier soir, sous la présidence de Mme E. J. Wolfe, présidente de la section de Sherbrooke.

Willis Montreal

Pour CADEAU à votre GRADUÉE un Piano WILLIS



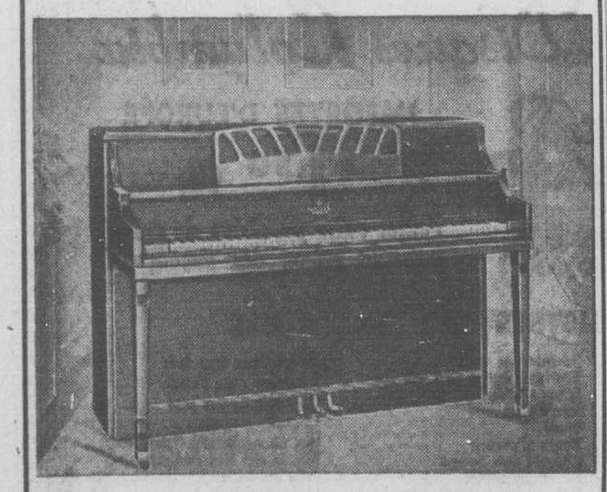

Un piano Willis c'est le cadeau tout désigné pour la graduée

Le modèle *"Spencerwood"*, illustré ci-dessus, au fini acajou ou noyer, est particulièrement recommandé. De toute façon le *"Spencerwood"* est un piano qu'on est fière de posséder à plus d'un titre et pour longtemps.

On peut voir nombre d'autres modèles à nos salles.

Tous peuvent être achetés suivant le plan budgétaire Willis.

Bonne allocation d'échange pour votre vieux piano

STATIONNEMENT GRATUIT POUR LES CLIENTS AU MOUNTAIN STREET GARAGE, 1453 DE LA MONTAGNE

WILLIS & CO. LIMITED

1220 rue Ste-Catherine ouest, Montréal

Steinberg offre de Juteuses fraises qui fondront dans votre bouche

Il y a tant de façons délicieuses de les servir ! Mangez-en avec vos céréales favorites au déjeuner ou comme dessert, avec de la crème ou sous forme de shortcake.



Petits fruits savoureux provenant des plus belles fraiseraies de l'Ontario. BAS PRIX SPECIAL BOITE PINTE 29¢

SHORTCAKE EPONGE BIG CITY FRAIS DU JOUR CHACUN 29¢

Crème à fouetter Carton demiard 35¢ — Mount Royal Dairy

Crème de table Carton demiard 19¢ — Douce — Mount Royal Dairy — Carton chopine 35¢

Fruits et légumes — Toujours frais

PRUNES JUTEUSES "BEAUTY" DE CALIFORNIE lb 29¢
TOMATES FRAICHES, IMPORTEES, PQT CELLO (PESANTEUR MINIMUM 14 OZ.) OU lb 25¢
LAITUE ICEBERG DU QUEBEC PLUS GROS PIED 12¢ pied 10¢
MELONS D'EAU DE FLORIDE — ROUGES — QUARTIERS lb 7¢
ECHALOTES DU QUEBEC — POUR DELICIEUSES SALADES botte 5¢
RADIS DU QUEBEC — CROQUANTS 2 bottes 9¢

Les prix des fruits et légumes frais sont sujets aux fluctuations quotidiennes du marché.

CREME GLACEE ICE CASTLE brique 25¢ chopine — FRAISE — VANILLE — CHOCOLAT — NAPOLITAINE
GRATIS : sac isolant avec chaque brique, empêche la crème glacée de fondre

DRY GINGER ALE ICE CASTLE 2 bout. 20 oz 29¢

CAFE CREAM-O Meilleures torréfaction saveur et valeur paquet 1 lb 96¢ — Moulu à votre goût au magasin

Billets gratuits pour les "JOURS D'ECONOMIE" STEINBERG au joli PARC BELMONT disponibles à tous les magasins Steinberg. (Maintenant en cours et se poursuivant jusqu'à dimanche, le 24 juin)

STEINBERG VOUS OFFRE UNE JARRE DE 6 ONCES DE MOUTARDE FRENCH'S PREPAREE AVEC CHAQUE ACHAT D'UN PQT DE 16 ONCES DE SAUCISSE DE FRANCFORT SWIFT'S PREMIUM au prix régulier LES DEUX POUR SEULEMENT 59¢

SAVOUREUX ET DE QUALITE RÔTI HAUT-CÔTE (PALETTE) Pour rôti de casserole et ragoût lb 69¢

Steinberg's WHOLESALE GROCETERIAS LIMITED MONTREAL



M. et Mme Brock F. Clarke dont le mariage fut béni par M. l'abbé Alex. Carter, hier matin, à onze heures et demie, en l'église de l'Ascension de Notre-Seigneur. Mme Clarke (Simonne de Fonville Ethier) est la fille de M. Pio de Fonville Ethier, décédé, et de Mme Philippe Roy. M. Clarke est le fils de M. et de Mme Desmond A. Clarke. (photo René Julien, 912 rue Sherbrooke est)



Mlle Evelyn Maude Cambridge, fille de M. et de Mme W. A. Cambridge ,de Strathmore, et petite-fille de M. et de Mme W. A. Cambridge, de Westmount, et M. Robert Fuller Carpenter, fils de M. et de Mme C. Fuller Carpenter, d'Alburg, Vermont, et petit-fils de feu sir Walter et de lady Farnham, de Londres, Angleterre, dont le mariage aura lieu le samedi 23 juin, en la chapelle du Sacré-Coeur de l'église Notre-Dame.



Mlle Fernande Grenier, fille de M. et de Mme Elphège Grenier, de Mont-Saint-Hilaire, et M. Martial Lemonde, C.A., de Montréal, fils de M. et de Mme Louis-H. Lemonde, de Saint-Jean-Baptiste, dont le mariage sera célébré le lundi 2 juillet, à neuf heures et demie, en l'église paroissiale de Saint-Jean-Baptiste.



Mlle Paulette Péloquin, fille de M. et de Mme J.-E. Péloquin, et M. André Charbonneau, Ing. P., fils de M. et de Mme René Charbonneau, de Montréal, dont le mariage sera célébré le 7 juillet, à dix heures trente, en l'église Saint-Marc. (photo de M. Charbonneau, La Photographie Larose).

Déplacements

—M. et Mme Yvan Sabourin, de S.-Jean, Qué., M. Louis Fratte, Mlle Suzanne des Rivières, Mlle Denyse Beauvais, de Québec, Mlle Suzanne Lajoie passent quelques jours à Québec.

—M. et Mme Gustave Ledroit sont revenus de Québec où ils assistaient, ces jours derniers, au mariage Morissette-Caron. Mme W. W. Beach qui les accompagnait se rendra fin juin à Long Island à l'occasion du mariage de sa petite-fille, Mlle Eleanor Grant.

Réceptions

—Le consul général d'Israël à Montréal recevra le mercredi soir 20 juin, à huit heures et demie, au salon Prince de Galles de l'hôtel Windsor, à l'occasion de la première du film "Tent City". Mme Antonia Lavanne ainsi que M. Istvan Anhalt sont inscrits au programme musical.

—Mme Graham Watt Coghlin, O.B.E. et les dames auxiliaires des Religieuses du Service Social, rue Sainte-Famille, recevaient à déjeuner, ces jours derniers, et les recettes furent offertes à la pouponnière de l'oeuvre. Mmes Louis Pinsonnault, Eugène Langlois et A. Murray, les animatrices, accueillaient les invitées. En octobre, une partie de cartes sera organisée au profit de la même oeuvre.

—En l'honneur de Mlle Pierrette Carrière, à l'occasion de son prochain mariage avec M. Jean Boisclair, Mme Jacques Carrière recevra, lundi, de trois à cinq et le lendemain, Mme Maurice Bélanger offrira un thé; mercredi prochain, Mmes P.-A. Boisclair, Bernard Boisclair et Jacques Boisclair recevront une trentaine d'invitées, de cinq à sept, à l'hôtel Queen's. Dernièrement, Mlle Andrée Gingras réunissait quelques invitées, et Mlle Monique Carrière donnait un shower d'ustensiles de cuisine. Une réception fut également donnée par Mmes Paul Brassard et Charles-Edouard Bertrand pour les deux fiancés.

—Shower d'ustensiles de cuisine, hier, chez Mme Yves Ménard en l'honneur de Mlle Armelle Ménard dont le mariage avec M. Jean-M. Goyette aura lieu fin juillet. La table était décorée de roses. Mmes Eugène Ménard et Lucien Goyette servaient le thé et les glaces.

—Mlle Rita Belleau, de New-York, recevait dimanche dernier, en fin d'après-midi, en l'honneur de son père, M. Emile-J. Belleau. Parmi les invités, on remarquait: le R. P. John Cholette, M. et Mme Robert Babineau, M. Lewis P. Barrette, M .et Mme Raymond Beaudry, M. Frank David, MM. et Mmes Jo Delinois, Fred Desrochers, Mlle Marie Dubois.

MM. Gustave Gingras, Auguste Giraldi, MM. et Mmes Edward J. Grenier, Denis Harbour, Pierre H. Huot, MM. Lionel Marcotte, Charles Marquis, Mlle Florence Morin, MM. et Mmes Henri G. Renaud, Lucien Renaud, J. Paul Renault, Edgar E. Rochon, Rodolphe Rock, Mlle Elsa Touchette, M. et Mme William Touchette, Mmes Blanche Trembiay, Paul Guilbault, MM. et Mmes René Belleau, Paul-E. Vanasse.

—Ces jours derniers, Mmes Gaston Lalonde et Maurice Martin donnaient un shower d'ustensiles de cuisine, à l'hôtel Queen's, en l'honneur de Mlle Berthe D'Amour, à l'occasion de son prochain mariage.

—Ces jours derniers, Mlles J. Herzberg et M. Vallée donnaient un shower en l'honneur de Mlle Madeleine Riopel, dont le mariage avec M. A. Dénommée aura lieu le 23 juin.

Prochains mariages

—A Saint-Lambert, le samedi 30 juin, à dix heures, sera célébré, dans l'intimité, le mariage de Mlle Louise McLaren, fille du docteur Hewitt McLaren, décédé, et de Mme McLaren, avec M. Pierre-A. Langevin, fils de M. Arthur Langevin, décédé, et de Mme Delphis Brosseau, de Laprairie.

—Le mariage de Mlle Michelle Dufresne, fille de M. et de Mme Homer Dufresne, de Saint-Pie, de Bagot, avec M. de Gaspé Beaubien, de Montréal, fils de M. Charles-Moras Beaubien, décédé, et de Mme Beaubien, sera célébré dans l'intimité, le 30 juin, à dix heures et demie, en l'église de Saint-Pie, de Bagot.

—M. et Mme Eugène Duchesne annoncent le mariage de leur fille, Réjane, avec M. Jean-Jacques Gélinas, fils de M. et de Mme Pierre Gélinas. La bénédiction nuptiale leur sera donnée le samedi 30 juin, en l'église Saint-Vincent-Ferrier.

—M. et Mme J.-E. Péloquin annoncent le mariage de leur fille, Paulette, avec M. André Charbonneau, Ing. P., fils de M. et de Mme René Charbonneau. Le mariage sera célébré le 7 juillet à dix heures trente en l'église Saint-Marc.

—On annonce pour le samedi 30 juin, le mariage de Mlle Pauline-Loretta Delisle, fille de M. et de Mme Joseph Delisle, de Bulwer, Qué., avec M. Roy Elsmore Howard, fils de M. H. C. Howard, de Westmount, et de Mme Howard, décédée. Le mariage sera célébré en l'église Saint-Patrice, de Sherbrooke.

—On annonce le mariage de Mlle Claire Colette, fille de M. Joseph Colette décédé et de Mme Colette avec le Dr Gustave Roy, de Montréal, fils de M. et de Mme U. Roy, de Québec. La bénédiction nuptiale leur sera donnée, le jeudi 21 juin à neuf heures à l'église S.-Stanislas de Kostka.

—M. et Mme J.-A.-I. D'Amour, de Montréal font part du mariage de leur fille, Bertne, avec M. Patrick Pelletier, fils de M. et de Mme Z. Pelletier, de Saint-Cyrille de l'Islet. La bénédiction nuptiale leur sera donnée le lundi 25 juin, à huit heures trente en l'église Saint-Stanislas de Kostka.



Le lieutenant et Mme Roger Chagnon mariés récemment en l'église du Très-Saint-Rédempteur. Avant son mariage Mme Chagnon était Mlle Françoise LaRivière.



M. Conrad Brouillet, D.D.S., et Mme Brouillet, dont le mariage fut célébré, récemment, en l'église de l'Assomption. Le marié est le fils de M. et de Mme Jean Brouillet, et la mariée (Thérèse Landry), la fille de M. et Mme Georges-Arthur Landry de l'Assomption.

Parties de cartes

—La dernière partie de cartes de la saison du Cercle Missionnaire Liturgique "Marie, Reine des Missions" aura lieu le lundi 18 juin, à deux heures et demie, en la salle des Oeuvres des Franciscaines Missionnaires de Marie, 120 est, rue Laurier. Toutes les personnes, amies des missions, sont invitées. Les recettes sont versées pour les missions pauvres.

Québec

—Mme Jean-Paul Saint-Laurent est revenue d'une courte villégiature à Cacouna.

—Mlle Marguerite Alleyn est partie pour Kamouraska où elle occupera sa villa pendant toute la saison.

—Mlle Anne Gray, actuellement à Paris, partira prochainement pour la Riviera.

—Mgr Ferdinand Vandry, P.A., V.G., recteur de l'Université Laval, a béni, samedi matin, à dix heures en la chapelle de l'église Saint-Jean-Baptiste, décorée de fleurs printanières, le mariage de sa cousine, Suzanne, fille de M. et de Mme J.-Arthur Bourget, avec M. Paul Babin, fils de M. Henri Babin, décédé, et de Mme Babin. La mariée, accompagnée de son père, portait une robe de nylon bleu azur et un béguin de même tissu orné de muguet. M. Joseph Labbé servait de témoin à son neveu. A l'issue de la cérémonie il y eut réception. Les mariés partirent ensuite pour New-York et autres villes américaines. A son départ Mme Babin portait un costume marine et des accessoires blancs.

—Mlles Micheline et Pierrette Marquis ont reçu à l'heure du thé, mercredi, en l'honneur de Mlle Marie Méthot, à l'occasion de son prochain mariage.

—Mlle Marie Gagnon recevait de neuf à onze, samedi dernier, en l'honneur de Mlle Claire Bussières et de M. Jean-Raymond Soucy, dont le mariage sera célébré prochainement.

—Mlle Louise Grenier donnait une réception récemment, en l'honneur de Mlle Edith Lantier, à l'occasion de son prochain mariage.

—Le samedi 9 juin, à dix heures et quart, en l'église du Très Saint-Sacrement le R. P. Adrien Boisclair, S.S.S., curé de la paroisse, a béni le mariage d'Eileen, fille de M. et de Mme T.-J. Boivin, de Québec, avec M. Marcel Frappier, fils de M. et de Mme Louis Frappier, de Montréal. Pour la circonstance, des mufflers blancs ornaient le choeur et des noeuds de tulle marquaient les bancs des invités. Pendant la messe, M. J.-M. Bussières toucha l'orgue et le R. P. Théroux, S.S.S., a interprété un programme de chant.

La mariée, au bras de son père, portait, sur un fourreau de taffetas blanc, une robe de dentelle neige, dont l'ampleur de la jupe formait courte traîne, un voile de tulle illusion semi-long et une gerbe de lis.

Mlle Pauline Boivin, soeur de la mariée, demoiselle d'honneur, portait une robe d'organdi lilas, un bandeau de fleurs aux tons dégradés de mauve et un bouquet colonial de pois de senteur. La petite bouquetière, Nicole Boivin, nièce de la mariée, portait sur un fourreau de taffetas rose, une robe d'organdi de même ton, un petit bonnet de même tissu et un bouquet colonial de pois de senteur.

M. Louis Frappier servait de témoin à son fils. M. Pierre-Paul Granger était garçon d'honneur, tandis que MM. John Boivin et Réjean Frappier plaçaient les invités. Mme Boivin, mère de la mariée, portait une robe de crêpe et dentelle noisette, un chapeau de milan noir et des roses Talisman au corsage. Mme Frappier, mère du marié, portait une robe de crêpe marine, des accessoires de même ton, un chapeau de milan blanc et des oeillets roses à l'épaule.

A l'issue d'une réception les mariés partirent pour New-York. Mme Frappier portait alors, un tailleur vert Nil un chapeau de paille mais et des accessoires de reptile beige.

Le 37e congrès annuel du Quebec Women's Institute

Sainte-Anne-de-Bellevue, 15. — Le 37e congrès annuel du Quebec Women's Institute aura lieu au Collège Macdonald, à Sainte-Anne-de-Bellevue, du 26 au 28 juin. Le thème du congrès est le suivant: "La fermière, citoyenne du monde". Un banquet, offert le 25 juin, à 7 h. p.m., ouvrira le banquet. Mme R. Sayre, d'Ackworth, Illinois, présidente de la fédération internationale, sera la conférencière invitée.

—(Communiqué)

M. et Mme G. Handfield fêtent leurs noces d'or

A l'occasion du cinquantième anniversaire de leur mariage, M. et Mme Georges Handfield, de Cartierville ont été l'objet d'une réunion impromptu organisée par leurs enfants. Cette fête familiale se déroula à la demeure des jubilaires, rue Chevalier.

Groupés autour d'une immense corbeille de cinquante roses, leur neuf enfants et dix petits-enfants leur offrirent souhaits et félicitations.

Leur petite-fille, Mireille Poudrier accompagnée de ses deux cousins Michel et Pierre Handfield, lut une adresse pendant que Francine Chevau, Roland, Louis et Jocelyne Handfield présentaient à leur grands-parents bourses et fleurs. Un chant de circonstance, oeuvre d'un de leur fils, fut ensuite interprété en choeur. Mme R. Remington était au piano. Un goûter fut servi.

Les animateurs de cette fête étaient: leurs filles, Georgette, Lucette, Christine, Clairette, Jeanne et Lorette, leurs gendres, MM. L. Poudrier, T. Chevau, L. Fournier, L. Labelle, R. Remington, leurs fils et belles-filles, les Drs et Mmes G.-Y. Handfield, Roland Handfield, G. Victorien Handfield et Mme Jacqueline Handfield.

Pour marquer cet heureux événement, une grand-messe fut chantée en l'église paroissiale.

Belles importations
D'ECOSSE
CHANDAILS EN CACHEMIRE
Cardigans $20.00
Pullovers à manches longues $17.50
Pullovers à manches courtes $15.00
Tailles 34 à 42
Mary Cullen Ltée
Qualité de choix à des prix agréables
1478, rue Peel LA. 9487

CONFORT et QUALITE
C'est un fait que dans l'achat d'une chaussure le confort compte tout autant que la qualité.
Cet été... portez des SOULIERS Blancs
AJUSTES scientifiquement
Dôtés de tout le confort requis pour les jours chauds... parfaitement ventilés pour rendre la marche plus agréable.
Ne vous contentez pas de chaussures médiocres..., essayez une fois nos
"TRAVELESE" pour les DAMES
"ARCH PRESERVER" pour MESSIEURS
★ Si vos pieds sont endoloris ou se fatiguent à la marche... essayez une paire de nos chaussures "ajustées scientifiquement" et jouissez de la différence.
Wm·H·MACK Inc
CHAUSSURES MIEUX AJUSTEES
1432 rue BLEURY et 1395 rue STE-CATHERINE O.
Magasins ouverts de mardi à samedi 9 h. a.m. à 5 h. 30 p.m. FERMES LE LUNDI
Choix de sandales et de Loafers

Faites partie de notre
Club Budget
E-C-O-N-O-M-I-Q-U-E
Conservez vos factures elles ont une valeur
PERMANENTE
$5.00 et plus
COUPE, SHAMPOOING, MISE EN PLIS
SHAMPOOING "KOLOR TREET" $3.50
ONDULATION EN PLUS, 75¢
VENEZ AVEC OU SANS APPOINTEMENT
Salon André
3 SALONS POUR VOUS SERVIR
350 est, Beaubien CA. 2900
5821, Ave du Parc CR. 3363
1282 est, Mt-Royal FR. 2269

Dimanche, le 17, votre père ne vous pardonnera jamais d'oublier sa CREME GLACEE
ROBIL
10400 Lajeunesse VE. 2451
1316 est, Ontario 5375 O., Sherbrooke EL. 0110
1311 O., Bernard GR. 7429

NOUVEAUX MARIES!
Louez ce chalet tout meublé $3.00 par jour chacun ou $6.00 par jour chacun — (repas compris)
Cuisine canadienne de choix
Danse, tennis, pêche, plage
Demandez dépliant FA. 6831*
MOTEL RUS-TIK
MONT-ROLLAND, P.Q. (route 11)

Etuis à Correspondance en Maroquin
Directement de l'Angleterre chez Mappins, ces magnifiques nécessaires de correspondance sont en maroquin de la meilleure qualité et représentent le cadeau parfait pour celui qui voyage.
Noir, brun, marine ou rouge, à partir de $15.00
En peau de porc de la meilleure qualité, à partir de .. $17.50
MAPPINS
JEWELLERS & SILVERSMITHS
LA. 3152
Registered Jeweller American Gem Society

Des plus fins métiers à tisser anglais...
le "broadloom"
TUDOR de YERVANT'S
Voici un tapis digne de la demeure la plus raffinée! Acclamé par les décorateurs modernes pour son lustre soyeux et ses couleurs harmonieuses... il se marie sans bruit à votre mode de vie et survit aux dures années de service. Une laine spécialement choisie est employée pour son tissu épais... tissage serré à la Wilton... renforcé de coton à l'épreuve de l'humidité... 9 pieds et 12 pieds de large. Tapis aux murs mis en place par les experts de Yervant's.
$19.50 la verge carrée
Conditions de paiement faciles
VERT — GRIS — BEIGE — ROSE
Un bon tapis acheté chez un marchand sérieux est le seul qui vaut son prix.
Yervant's Oriental Rugs LTD.
5182, COTE-DES-NEIGES 4903, RUE SHERBROOKE OUEST
WA. 1158



Dimanche, le 17, votre père ne vous pardonnera jamais d'oublier sa

CREME GLACEE

ROBIL

10400 Lajeunesse VE. 2451

1316 est, Ontario
5375 O., Sherbrooke EL. 0110
1311 O., Bernard GR. 7429

Livraisons de caoutchouc à la Chine pendant avril

Londres, 15. — P.A. — Le secrétaire des colonies, M. James Griffiths, a déclaré mercredi aux Communes, que la Chine communiste a reçu, en avril dernier, 10,033 tonnes de caoutchouc du Commonwealth britannique.

M. Griffiths a précisé que 3,265 tonnes de caoutchouc ont été expédiées directement de la Malaisie à la Chine en avril avant l'interdiction imposée par la Grande-Bretagne, le 9 avril, et que le reste a été réexportée de Hong-Kong.

Il a ajouté que du caoutchouc d'une valeur de plus de $224,000,000 a été exporté à la Chine depuis juillet 1950 à avril. De ce total il en a été exporté pour une valeur de $76,000,000 en avril.

LE COURRIER DE COLETTE

Il est terriblement mauvais pour l'avenir d'un ménage, que le mari sorte seul six soirs par semaine. Comment atténuer ce réel danger?

D.—Je viens à mon tour vous soumettre mon problème, car je ne veux pas, malgré tout, déprécier mon mari auprès de ma nombreuse parenté. Voici: mon mari qui prétend m'aimer beaucoup, ne reste pratiquement pas un soir avec moi à la maison. La semaine, il rentre entre onze heures et minuit, le dimanche, après la messe, il dort jusqu'au soir et encore après le souper. Je pleure parfois d'être aussi délaissée, mais pas souvent car je ne suis pas "braillarde". Nous avons six enfants de huit ans à six mois, ce qui me donne bien du travail. Mon mari trouve que je tiens bien ma maison et il me le dit parfois. Mais, n'ayant personne pour garder les enfants, je ne sors jamais, d'autant plus que je n'en ai pas le temps. J'ai vingt-sept ans et mon mari, vingt-neuf. Il est un peu jaloux et n'aime pas qu'il vienne même des fournisseurs à la maison; il m'a déjà fait des scènes à ce sujet. Je ne doute pas de sa fidélité, cependant, ses sorties se font pour les sports, le cinéma, les enterrements de vie de garçon, et les réunions du Cercle Lacordaire. Je ne dis que s'il m'aimait, il se priverait de quelques-uns de ces plaisirs pour rester avec moi; au lieu de cela, s'il manque une soirée, il boude. Pour avoir la paix, il faudrait que je ne dise jamais rien. Pourtant, il montre du regret quand il m'a fait de la peine et me demande pardon. Ma belle-mère m'aime bien et elle trouve aussi que son fils sort trop. Ferais-je bien de la prier de lui en parler? — J'AI TELLEMENT DE CHAGRIN.

R.—Il y a, en effet, des choses à redresser dans votre vie de ménage et en particulier, dans la conduite de votre mari. La situation ne me paraît pas désespérée, quoi qu'il en soit. Si je comprends bien, vous avez déjà fait part à votre mari de vos peines et il s'en est ému, puisqu'il vous en a demandé pardon; c'est donc que le coeur n'est pas mauvais et que l'amour n'est pas éteint. Il faut alors tenter d'en ranimer la flamme et, ensuite, de l'entretenir soigneusement. Je crois que vous y arriverez, mais en modifiant quelque peu votre routine quotidienne. Vous ferez bien, d'abord, de confier vos inquiétudes à votre belle-mère puisque vous avez la chance qu'elle soit à votre égard, compréhensive et sympathique; ses conseils pourront vous aider à amener le changement souhaitable.

Il faut absolument que vous participiez davantage aux distractions et aux loisirs de votre mari, dussiez-vous pour cela négliger quelques-unes de vos besognes ménagères. Autrement, il apprendra à se passer de plus en plus de votre présence et finira par vous considérer un peu comme une simple utilité. Vous écrivez que vous n'avez personne pour garder vos enfants. L'obstacle ne doit pas être insurmontable, puisque vous avez une nombreuse parenté et que la grand'maman habite dans votre voisinage: étant au courant de vos ennuis, elle sera sans doute disposée à vous seconder dans votre tentative de préserver la paix et l'entente à votre foyer. D'ailleurs, si pour une raison ou une autre, vous ne pouviez recourir à ses bons offices, il est toujours possible de trouver une gardienne rémunérée.

Il faudrait qu'au moins deux fois par semaine, vous sortiez avec votre mari, que, le dimanche ou un autre jour, vous invitiez un couple ou deux à la maison pour jouer aux cartes, danser ou simplement causer agréablement. Et, plus tard, si vous constatez qu'il s'ennuie, varier un peu plus les distractions. C'est tout un programme, j'en conviens, mais je suis certaine que si vous pouvez le réaliser, tout le monde s'en trouvera bien. Il y faut de la diplomatie, de la persévérance et du tact. Vous en aurez si vous réalisez que votre bonheur est en jeu. Plus tard, quand les enfants auront grandi, ils mettront de l'entrain dans la demeure; vous vous intéresserez, leur père et vous, à leurs études, à leurs jeux, à leurs petits problèmes et ce lien nouveau sera assez fort pour vous attacher davantage à votre foyer. Pour cela, il ne faut pas que le père continue de s'absenter constamment, seul, comme il le fait. Les "Lacordaire", c'est parfait, mais les enterrements de vie de garçon ne devraient pas être le fait d'un père de famille, sauf exceptions rares.

En résumé, je pense qu'il y a des ressources à exploiter dans les sentiments de votre mari à votre égard. Il vous aime certainement et ne voudrait pas, sciemment vous rendre malheureuse; c'est plus par légèreté qu'autrement qu'il agit comme il le fait. C'est aussi qu'il s'ennuie et a besoin de distraction. Il faut absolument que vous entriez dans ses goûts et que vous deveniez pour lui autre chose que la ménagère fatiguée et casanière qu'il retrouve chaque soir. Je comprends qu'avec six enfants, c'est difficile. Je le comprends parce que je suis femme, mais rares sont les maris qui admettent de bonne grâce le fait de n'être pas la première préoccupation de leur femme, croyez-moi.

COLETTE

Q.—Notre père est mort en février. Depuis ce temps nous ne portons que du noir. Veuillez nous orienter pour la suite du deuil? — LECTRICE ASSIDUE.

R.—Le deuil d'un père se porte un an en noir, mais il est admis qu'on le porte en blanc, l'été. A l'automne, vous pourrez égayer un peu votre mise de blanc, légère touche de lingerie, collier de perles. Un peu plus tard, vous porterez des bijoux blancs (argent). Vous pouvez dès à présent, écouter vos programmes de radio et vous pourrez aller au cinéma dès cet automne. Les hommes portent la cravate noire un an et demi. Il ne vous est pas interdit de mettre du rouge sur vos ongles.

Soucis d'une maman: Je comprends votre embarras, la situation est délicate, d'autant plus qu'il vous est difficile d'expliquer aux enfants les raisons qui vous empêcheraient de les envoyer chez leurs grands-parents comme d'habitude. Il faut trouver un prétexte quelconque pour les retenir auprès de vous. Si vous n'habitiez déjà la campagne, je vous dirais de louer une maison d'été et de prendre ce prétexte pour les garder, invoquant que la maladie de votre père demande des soins et que vous ne voulez pas fatiguer votre mère. C'est peut-être cette seule raison qui vous fera trouver le moyen de contourner cette difficulté. A tout événement, prenez conseil auprès de votre médecin, lui faisant part de vos inquiétudes.

On n'adore que Dieu. — Vous êtes trop jeune et vous avez été élevée d'une façon trop singulière, pour que l'on puisse vous conseiller utilement dans les circonstances. Ne pourriez-vous demander l'avis de votre père; lui, au moins doit avoir un peu de bon sens et il est responsable de vous et des bêtises auxquelles on pourrait vous entraîner?

Jeannette. — Etes-vous absolument obligée de vous marier à dix-huit ans, que vous voulez vous jeter dans les bras d'un garçon dont vous ne savez absolument rien et que vous n'aimez même pas. Si vous étiez ma fille, je commencerais par vous élever avant de vous laisser partir avec un inconnu dont vous ignorez même la religion. On ne joue pas avec sa destinée ma petite; vous l'apprendrez, malheureusement trop tard si vous continuez à déraisonner comme vous le faites.

Médaille du Congrès à un noir américain

Washington, 15. — B U P. — Un soldat nègre de 22 ans qui est mort pour sauver ses camarades recevra à titre posthume la médaille d'honneur du Congrès, et ce sera la première fois qu'un homme de sa race aura la plus haute décoration militaire américaine depuis la guerre hispano-américaine.

La mère du soldat William Thompson, de Brooklyn, recevra la médaille des mains du général Omar Bradley au Pentagone, le 21 juin.

Thompson, qui avait reçu plusieurs blessures durant une attaque ennemie en août, "résista aux objurgations de ses camarades qui voulaient l'inciter à se retirer, il continua d'actionner sa mitrailleuse avec d'excellents résultats jusqu'à ce qu'il fût mortellement blessé par une grenade ennemie", lit-on dans la citation.

Concours scolaire original

Granby, 15. (D.N.C.) — Sous l'instigation des RR. FF. enseignants du collège supérieur S.-Léon de Cowansville, les élèves participent actuellement à un concours fort original qui consiste à présenter une cage d'oiseau. Cette campagne a pour but de protéger la gent ailée en leur construisant des maisonnettes. Les travaux manuels sont dirigés par le Rév. Frère Lambert. Ces cages d'oiseaux seront par la suite installées dans tous les quartiers de la ville.

Cerisiers dévastés par les chenilles

Trois-Rivières, 15. (D.N.C.) — Une partie du rang Ste-Marguerite est la proie d'une invasion de chenilles depuis quelques jours. Il s'agit de la "tordeuse du cerisier" qui, comme le dit son nom, s'attaque au cerisier par milliers et le détruit en peu de temps, rongeant les feuilles complètement. Les autorités de l'Association forestière mauricienne, Inc. ont été alertées, hier matin, par ce début d'épidémie. Déjà les environs des terrains de l'hôpital Cooke sont passablement recouverts de toiles blanches qui cachent entièrement l'arbre, comme sous une tente.

M. Ernest Denoncourt, président de l'Association, et M. Alphonse Guimont, gérant de l'Association, ont déclaré au cours de la matinée d'hier, que l'invasion de chenilles ne comportait aucune gravité pour cette année, mais qu'il fallait à tout prix détruire cet insecte dès maintenant, car, au printemps prochain, le nombre des chenilles sera multiplié par cent et deux cents, ce qui rendra la lutte plus difficile et le désastre plus considérable.

Enquête sur la chute d'un avion terminée

Ottawa, 15. (D.N.C.) — Le quartier général de l'aviation royale canadienne a annoncé, hier, que l'enquête sur l'écrasement de l'avion CF-100 près de London, le 5 avril, est maintenant achevée.

Le CARC a dirigé une commission d'enquête et entendu des spécialistes de la A.V. Roe Co. of Canada, du Conseil national de recherches et de l'Institut de médecine aéronautique, de même qu'un certain nombre de témoins oculaires du désastre.

Il a été déterminé que l'accident a été causé par un manque d'oxygène parmi l'équipage.

On a annoncé, d'autre part, que la production de l'avion CF-100 ne trainera pas et l'on prévoit que, d'ici quelques semaines, le premier CF-100 à moteur Orenda exécutera son vol d'essai initial.

Le CARC a exprimé sa gratitude pour la collaboration et l'aide précieuses qu'il a reçues de la police provinciale d'Ontario, des habitants locaux et des fonctionnaires, de même que de la radio et de la presse, qui ont grandement aidé à récupérer les morceaux d'avion que certains curieux avaient emportés en guise de souvenir.

Un pays africain
—L'Ethiopie, dans le nord-est de l'Afrique, a une superficie de 350,000 mille carrés avec une population de près de 12,000,000 d'hbtants.

Le cortège de la S.-Jean-Baptiste



MISSIONS D'AFRIQUE — Notre premier missionnaire en Afrique fut un Jésuite qui alla au Zambèze en 1883. Trois ans plus tard, un Canadien d'origine anglaise, mais francisé, John Forbes, entrait chez les Missionnaires d'Afrique (Pères Blancs). Cette communauté et les Soeurs Missionnaires de Notre-Dame d'Afrique ont recruté des centaines de sujets à la suite de l'ouverture de postulats à Québec en 1901. De 1893 à 1902, les Hospitalières de la Miséricorde de Jésus, de l'Hôpital-Général de Québec, envoyèrent huit religieuses au Natal. A l'appel de Pie IX, qui disait que "l'Afrique tient la première place dans l'oeuvre missionnaire", de nombreuses communautés se sont jointes à ces pionniers: Franciscains, Capucins, Oblats, Montfortains, Pères du Saint-Esprit, Frères du Sacré-Coeur, Soeurs des Saints-Noms de Jésus et de Marie, Soeurs Grises de la Croix, Soeurs du Bon Pasteur, de Québec, Religieuses Filles de la Charité du Sacré-Coeur-de-Jésus, Dominicaines du Tiers-Ordre-Enseignant, Soeurs de Saint-Esprit, de Saint-Hyacinthe, et enfin Institut des Soeurs de Notre-Dame-du-Bon-Conseil, de Chicoutimi.
(Don de Couvrette-Sauriol, Limitée.)

Premier banquet de la Corporation des maîtres-électriciens

Sherbrooke, 15, (D.N.C.) — La Corporation professionnelle des maîtres-électriciens de la province de Québec a tenu, à la salle du club Tuque-Rouge, son premier banquet depuis son incorporation, qui remonte au 29 mars 1950. Plus de 250 convives y assistaient.

Après la bienvenue souhaitée par le président du banquet, M. L.-P. Labrosse, de Richmond, M. Lucien Tremblay, de Montréal, rappela la date de l'incorporation des maîtres-électriciens de la province et définit nettement le but, ce que les membres devaient faire, comment ils devaient se comporter, et enfin, ce que le public attendait d'eux. Parlant de l'effectif de la corporation, il mentionna qu'il y a présentement 2,400 électriciens dans la province.

D'autres allocutions furent prononcées par M. Howard Simpkin, de Montréal, (qui traduisit en anglais le discours de M. Tremblay), par MM. Armand Fisette, conseiller du quartier-ouest, Donat Jacques et Fernand Drapeau, en remplacement du maire Howard, de M. Maurice Gingues, député aux communes et de l'hon. Johnny Bourque, ministre des terres et forêts et des ressources hydrauliques, respectivement, et par M. Irénée Bourque, de Sherbrooke.

A la table d'honneur, on remarquait: M. Lucien Tremblay, président provincial, et Mme Tremblay, de Montréal; M. Jean Clermont, secrétaire provincial, et Mme Clermont, de Montréal; M. Bertrand Dugas, directeur provincial, et Mme Dugas, de Québec; M. C. Howard Simpkin, directeur provincial ,et Mme Simpkin, de Montréal; M. L.-P. Labrosse, président de la section sherbrookoise, qui présidait le banquet et Mme Labrosse, de Richmond; M. Fernand Drapeau, représentant de l'hon. Johnny Bourque, ministre des terres et forêts et des ressources hydrauliques, et Mme Drapeau, de Sherbrooke; M. Donat Jacques, représentant de M. Maurice Gingues, député aux communes, et autres.

Réunion prochaine de commissaires d'écoles à Granby

Granby, 15. (D.N.C.) — Le 1er juillet prochain, plus de 250 commissaires d'écoles du diocèse de S.-Hyacinthe se réuniront à Granby, à l'occasion de leur congrès annuel. Ces commissaires discuteront des problèmes relatifs aux centres urbains et ruraux.

L'organisateur est M. Florimond Ducharme, se S.-Césaire, secrétaire de l'Association. Les assisses auront lieu à l'auditorium du Christ-Roi. Le congrès sera sous la présidence de M. Willie Mongeau, de S.-Joseph de Sorel, président général et président de la section urbaine de l'Association. Le soir, un grand banquet réunira les délégués.

Parmi les invités de marque qui porteront la parole, mentionnons S. Exc. Mgr Arthur Douville, évêque de S.-Hyacinthe, l'hon. Omer Côté, secrétaire de la province et M. Omer-Jules Dessaulniers, surintendant de l'instruction publique de la province.

Origine d'un nom
—La Virginie fut tout d'abord colonisée, en 1607, par des Anglais. Elle reçut le nom de Virginie du surnom de "reine vierge" donné à la reine Elisabeth d'Angleterre.

LE NOUVEAU DÉSODORISANT DE COLGATE



vous donne une

DOUBLE PROTECTION!

IL enraye la transpiration
avec rapidité — efficacité
IL dissipe l'odeur rebutante
instantanément — sûrement

Pénètre facilement, rapidement. Doux, délicat pour un épiderme normal, il est sûr pour les vêtements.

33¢ 53¢ 75¢

GARDE SA FRAICHEUR DANS LE BOCAL



LOUEZ pour 25¢ par jour
UN VÉRITABLE REFRIGÉRATEUR
FRIGIDAIRE
MODERN HOUSEHOLD APPLIANCES LTD. WA.5648 WA.8678
382 Ave VICTORIA Westmount 4922 SHERBROOKE Ouest

CADEAUX pour TOUS
ARGENTERIE, VERRERIE, VAISSELLE, MIROIRS, LAMPES, CENDRIERS, ETC.
PRIX POUR TOUTES LES BOURSES
EMBALLAGE DE FANTAISIE SANS FRAIS SUPPLEMENTAIRE
MAISON A. LEMIEUX
LE PARADIS DU CADEAU
763-765 RUE BEAUBIEN CR. 4828
à quelques pas seulement de la rue St-Hubert

Wanner's
Réputés créateurs de la
COMB CURL CUT $1.00
Vos cheveux sont peignés, brossés, taillés et prêts à rester ainsi



Demandez notre coupe spéciale "South Pacific" tel que popularisée par MARY MARTIN
Exclusive à Wanner's 2.50
★
Experts pour la coupe de cheveux d'enfants
VENEZ EN TOUT TEMPS
OUVERT TOUS LES JOURS 9-7
CLIMATISE
1194 STE-CATHERINE O. LA. 5158

SHIRRIFF'S
Le plus exquis pain d'épice
Qui pourrait résister à l'odorant fumet d'un pain d'épice fraîchement sorti du four? "Ah! que ça sent bon!", dit Monsieur, en humant les effluves de la cuisine. Pourquoi vous priver d'un régal si facile à faire avec le mélange Shirriff pour pain d'épice. Tous les ingredients (mélasse, cannelle, gingembre) sont mesurés avec la farine et préparés pour vous dans les cuisines Shirriff. Vous n'avez qu'à ajouter de l'eau et faire cuire, et vous aurez le plus savoureux, le plus léger pain d'épice qui soit!



Mélange SHIRRIFF pour pain d'épice
Aussi: gâteau blanc et gâteau au chocolat SHIRRIFF'S

Ensembles parfaits
POUR LA FUTURE MARIÉE



4 MAGASINS
SPECIAL
Nous fabriquerons avec votre matériel le soulier de votre choix!
R. AUBIN et A. R. CHARRETTE
PROPRIÉTAIRES
CHAUSSURE Normandie
UN NOM CONNU
163 est, rue STE-CATHERINE, près Hôtel-de-Ville..... HA. 5322
464 est, rue STE-CATHERINE, près Berri.....MA. 7928
1207 est, rue STE-CATHERINE, près Montcalm.....AM. 4091
1657 est, ave MONT-ROYAL, près Marquette.....AM. 1667

Dr JEAN-MARC CHEVRIER
L. en péd., D. en psy.
PSYCHOLOGUE CONSULTANT
Examen psycho-clinique, diagnostic des troubles de personnalité et orientation des cas-problèmes.
BUREAU DU SOIR: VE. 2990
10560 ST-URBAIN, MONTREAL

YEUX EXAMINES VERRES AJUSTES
BRUNO QUESNEL
OPTOMETRISTE ENREGISTRE
Pratiquant chez
PEOPLES
CREDIT JEWELLERS LIMITED
1015, rue SAINTE-CATHERINE OUEST
Salon d'optique fermé le mercredi, 12 h. 30
Pour appointement, téléphoner, MA. 7071

Gala
NOURRITURE POUR BEBES AU BIBERON
Mélange de farine lactée épaississant le lait en lui donnant une valeur nutritive. Vitamines essentielles à la croissance. —
69¢ la boîte CHEZ VOTRE PHARMACIEN

LE THÉ RED ROSE EST DU BON THÉ!

MAINTENANT! DAINTY VOUS OFFRE LES 3
CUIT À L'AVANCE
Chauffez et mangez
Vous avez peu de temps pour cuisiner? Préparez votre riz en 30 secondes! Grâce au Riz Dainty déjà cuit, vous n'avez qu'à ouvrir la boîte, à égrener le riz dans l'eau bouillante et, en quelques secondes, vous avez le meilleur riz cuit . . . dont chaque grain tendre est séparé.



30 SECONDES

RAPIDE
10 minutes de préparation
Voici un délicieux riz léger qui ne demande que 10 minutes de préparation: épatant pour les repas préparés à la dernière minute. Le Riz Dainty rapide est idéal pour améliorer les reliefs. C'est vraiment le meilleur genre de riz que vous puissiez servir avec vos recettes préférées, au cari.

10 MINUTES



RÉGULIER
À cuisson ordinaire
Pour les plats en casserole, les desserts, et les soupes, pour tous ces plats qui demandent un certain temps de cuisson employez le Riz Dainty ordinaire, afin d'obtenir les meilleurs résultats. Cuit seul, le Dainty ordinaire peut se préparer en 15 minutes.
Fabriqués par
MOUNT ROYAL RICE MILLS LIMITED



15 MINUTES

VOUS AVEZ LE CHOIX AVEC LE RIZ DAINTY

Problèmes des négociations

M. R. H. Perowne les expose au congrès des comptables, à Ste-Adèle.

Ste-Adèle, 15. — "Lorsque l'on considère qu'il y a plus de 15 millions de travailleurs organisés aux Etats-Unis, et plus d'un million au Canada, engagés presque tous en vertu de conventions collectives, il devient manifeste que la conclusion d'ententes collectives est un facteur très important dans la structure financière et industrielle de notre pays.

"En effet, toutes les sections de la communauté, le public, les propriétaires, le patronat, les employés, les syndicats, se ressentent des effets qu'entraînent les trois phases des conventions telles que nous les connaissons: les négociations, la conciliation et l'arbitrage".

C'est ce qu'a déclaré aujourd'hui M. R. H. Perowne, gérant du service des relations industrielles à la Dominion Textile Co., dans une causerie prononcée à Ste-Adèle, à l'occasion du 30e congrès anuel de la Société des comptables industriels et du coût de revient (Society of Industrial and Cost Accountants of Canada), section du prix de revient et de la direction.

M. Perowne a souligné l'importance de l'organisation syndicale, qui devient une affaire hautement compétitive. Parfois cette compétition est surtout destinée à arracher à la direction des concessions plus importantes sous une forme ou une autre. Pour maintenir ou augmenter sa force numérique, la plus puissante organisation ouvrière se croit fréquemment obligée de fonder son comportement sur le fait qu'il faut enseigner aux employés à ne pas avoir confiance au patron et à lui prêter des intentions dissimulées.

Le principal objectif des écrits syndicaux d'aujourd'hui est de favoriser la solidarité des classes en fermant l'esprit des employés à la possibilité que les patrons puissent avoir quelque vertu que ce soit.

Les jours sont révolus où le patron ordinaire pouvait s'asseoir aux côtés de ses employés et s'assurer que ceux-ci étaient bien traités par leurs contremaîtres et par la compagnie. Pour cette raison, ajoute M. Berowne, je crois qu'une forme quelconque de négociations est nécessaire.

Il est malheureux qu'en plusieurs cas les chefs syndicalistes croient recommandable de faire des demandes excessives, en comparaison de ce qu'ils espèrent obtenir de la direction. Peut-être la patronat a-t-il contribué à faire naître cette situation en refusant de faire toute concession.

Cet état de choses a amené la négociation de contrats à un stade où elle dégénère souvent en mise à l'enchère où chaque partie garde sa grosse carte pour le moment opportun.

Stabilité difficile

Tant que la direction se trouvera chaque année acculée à des demandes coûteuses de la part des syndicats, la stabilité dans les relations industrielles continuera de déserter la plupart des usines. Une tendance contraire a été observée l'an dernier, particulièrement dans l'industrie de l'automobile, où des contrats d'une durée plus longue qu'un an ont été signés. L'exemple le plus frappant est, à ce sens, le contrat de cinq ans signé par la General Motors.

Cette stabilité à brève échéance empêche l'industrie d'instituer ses programmes de bien-être pour les employés parce qu'elle n'a jamais l'assurance qu'elle pourra se permettre pareille dépense.

Les objectifs essentiels d'une entente entre l'employeur et le syndicat ou les syndicats qui représentent ses employés consistent à établir les salaires, les heures et les conditions de travail, à empêcher les grèves et les lock-outs, et à assurer le règlement pacifique de tous les griefs et difficultés susceptibles de se produire entre la direction et les employés.

Cependant, ces dernières années, les questions secondaires comme l'assurance-groupe, l'augmentation des vacances, les congés en maladie, le boni de Noël, les pensions, ont acquis une importance très grande.

C'est dire que lorsqu'elle se présente pour négocier, la direction doit être prête à faire face à toute éventualité.

Les expropriations pour l'élargissement de la rue Dorchester

La régie des services publics, sous la présidence de Me Antoine Lamarre, a continué mercredi pour la 3e journée consécutive, à entendre la cause en expropriation de la firme Mount-Royal Color & Varnish Company, dont un entrepôt est situé au no 285 de la rue Dorchester Est.

La ville offre $83,000 puor l'expropriation de l'immeuble et $13,000 comme dédommagement, soit une opinion, la firme Mount-Royal Color & Varnish administre mal ses indemnité totale de $96,000. De son côtés la firme Mount-Royal Color & Varnish réclame près du double, soit $180,000.

La ville offre $83,000 pour l'expro- M. W.-A. Dumont, analyste de marché, qui vient à la conclusion que l'expropriation de la propriété plus haut décrite et aux conditions offertes par la ville est fort avantageuse pour le requérant.

Le témoin-expert a dit que, dans son opinion, l'entrepôt de la rue Dorchester était une source de dépenses plutôt qu'un moyen de revenus. Il a poursuivi que la firme requérante pourra avantageusement transporter tout ce qu'elle possède, rue Dorchester, à sa principale place d'affaires de la rue Casgrain, plus au nord.

Le témoin a ajouté que, dans son affaires présentement et qu'elle aurait dû depuis longtemps abandonner son entrepôt et service d'expédition de la rue Dorchester, et tout transporter rue Casgrain.

Le procureur des requérants a remercié le témoin de ses conseils et a déclaré que ses clients pouvaient s'en passer.

Les membres de la régie ont pris la cause en délibéré et rendront leur décision plus tard.

Aujourd'hui, le même tribunal continue d'entendre d'autres causes d'expropriation en prévision de l'élargissement de la rue Dorchester, entre les rues Beaver Hall et Delorimier.

L'une de ces causes est celle qui intéresse Mlle Marie-Rose Gaudreau, propriétaire de deux immeubles sis aux nos 251 et 255, rue Dorchester est.

Dans cette cause, la ville admet les prétentions des requérants concernant la superficie des terrains, le cubage des immeubles et la valeur de remplacement mais le différend réside dans la différence entre l'évaluation du terrain et la dépréciation des immeubles expropriés.

M. Henri Baels décédé

Knokke, Belgique, 15. (P.A.) — Léopold, est décédé, hier, en sa demeure, à l'âge de 73 ans. M. Baels était autrefois ministre de l'agriculture.

HA-7251 PHARMACIE MONTREAL HA-7251



NOURIC

Contient les Vitamines A et D ainsi que les minéraux essentiels à la croissance des enfants.

CHEZ LES PHARMACIENS SEULEMENT

50¢



LAXATIFS "GEL-LAX"

Le laxatif naturel aux fruits. Pruneaux, figues, raisins, sené.

85¢ – 1.50



OLYMPENE

Le liniment favori des athlètes, Soulage les pieds brûlants et endoloris.

75¢ – 1.25



LINIMENT SLOAN

Vous protège contre les douleurs rhumatismales. Action douce et rapide.

50¢ et 90¢

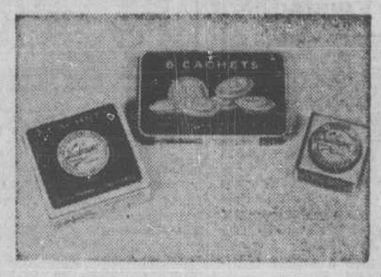

KAL MINE

vieux remède français, soulage malaises, fatigue, fièvre, insomnie, douleurs.

15¢ . 39¢ . 59¢



CRÈME ANTI-DOULEUR EXTERNE

contre

- COUPS DE SOLEIL
- PIQURES D'INSECTES
- HERBE A PUCE
- BRULURES, ETC ...

La crème antiseptique DOK est une nécessité au camp, à la maison, etc.

TUBE 50¢

SERVIETTES MODESS

C'est MODESS qu'il vous faut puisque . . . elle est aussi douce que sûre.

BOITE de 12 POUR 40¢

BOITE de 48 POUR 1.53

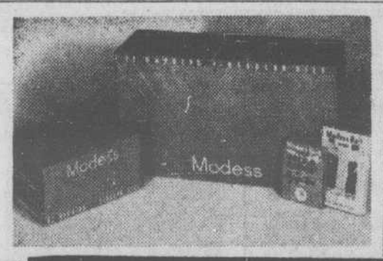

SUPERBE VAISSELLE ANGLAISE IMPORTÉE "ANDRÉE"

VALEUR REELLE DE 75¢ à $1.00

AVEC CHAQUE ACHAT DE $2.00

11¢ LE MORCEAU



SELS DE FRUITS ENO

Le bon vieux remède pour vous remettre sur pied.

59¢ et 98¢

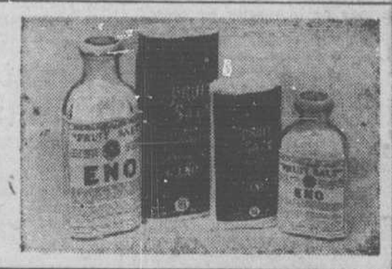

BROMO-SELTZER

Le remède toujours efficace contre les maux de tête et la névralgie. Soulage en peu de temps.

29¢ – 55¢ et 98¢

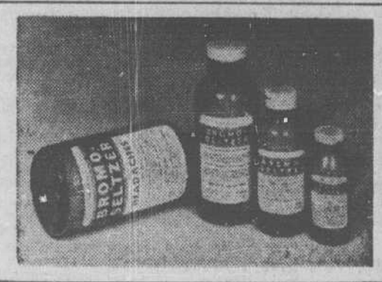

ALKA-SELTZER

Un soulagement efficace contre la migraine et l'indigestion.

34¢ et 68¢



PHARMACIE MONTREAL

LES CAS URGENTS n'attendent pas!

SOYEZ PRETS



RUBAN ADHESIF JOHNSON

IMPERMEABLE

- DURE PLUS LONGTEMPS
- ADHERE MIEUX
- FORMAT POUR TOUTES NECESSITES

15¢ à $1.20

SOYEZ PRETS DANS LES CAS URGENTS



GAZE A BANDAGE JOHNSON

A BORD NET

- MAILLE FINE
- ABSORBANT
- BORD NET
- STERILISEE

25¢ à 80¢

Stopette Vapo-désodorisateur



Vous n'avez jamais employé de désodorisant à la fois si doux et si efficace. Stopette ne paraît pas et sèche dès que vous l'appliquez. Idéale et pour les femmes et pour les hommes. La bouteille "vaporisateur" est incassable et très économique.

DEUX FORMATS

Format 2¼ onces dure un an..... 1.25

Format 1 once dure six mois..... .75

Charles E. DUQUETTE — Pharmacien Prop.

LA PLUS GRANDE PHARMACIE DE DETAIL AU MONDE

JOUR ET NUIT HA-7251 JOUR ET NUIT

62 AUTOS DE LIVRAISON POUR VOUS SERVIR

POUR LA FÊTE DES PÈRES

RASOIR SUNBEAM	$36.00
RASOIR ROLLS	$9.95 et $15.00
SET A BARBE GAYLORD	de $2.75 à $ 4.00
SET A BARBE SEAFORTH	de $1.85 à $ 7.50
Ensemble de voyage en cuir	de $3.50 à $ 8.00
SET DE PLUME ET CRAYON WATERMAN, SHEAFFER'S PARKER, etc.	de $6.20 à $45.00
Bouteilles à Syphon SPARKLET	$17.50
Bouteilles à Syphon SODA KING	$15.00
Briquets RONSON et PRESTO	de $7.95 à $15.00

Une foule d'autres articles, de noms réputés, qu'il vous fera plaisir de donner à votre père, sont en montre sur nos comptoirs.

Voici quelques exemples: Produits Courtley, Lentheric, Gillett, Palmolive, Colgate. Articles de fumeurs, Verres fumés, Camera, Rasoirs Schick, Remington, Gem, Valet Cigares, Cigarettes, Jeux de cartes et une foule d'autres jolis cadeaux.

Special!



ESCOMPTE DE 40%

CREME DEODORISANTE "DAINTINESS" DE Dorothy Gray

Format de $1.25 pour 75¢

POUR UN TEMPS LIMITE SEULEMENT

D'un arome enchanteur, cette délicate préparation enraye rapidement la transpiration... déodorise dès quelle est employée. Antiseptique, elle n'irrite pas un épiderme normal; n'affecte pas les tissus. Achetez plusieurs pots de crème déodorisante "Daintiness" à ce bas prix spécial!

Insecticide domestique

"MUST" SKEE-DOO

TUE

MOUCHES
MITES
PUNAISES
COQUERELLES
MARINGOUINS
et leurs oeufs

8 oz. avec vaporisateur 35¢

32 oz. $1.00 Gallon $3.00



PILULES ROUGES

65¢ 3 pour $1.80

ROBOL

CONSTIPATION

35¢ 3 pour $1.00

PILULES MORO

65¢ 3 pour $1.00

Prenez Andrews – un Breuvage Quotidien Sain et Rafraichissant et

Ne Souffrez plus jamais des Troubles de la Constipation!

Pétille comme le Champagne! Agit comme la Nature!



NE LAISSEZ pas la constipation vous rendre fatigué et triste! Prenez ANDREWS comme breuvage quotidien sain et rafraîchissant et ne souffrez plus jamais des troubles de la constipation! Le Sel ANDREWS effervescent contient un ingrédient laxatif spécial et agit comme la nature pour nettoyer les intestins —en facilitant l'évacuation des toxines et des déchets de l'organisme. Il fait que vous vous sentez comme une nouvelle personne! Le Sel ANDREWS rafraîchit la bouche, adoucit l'acidité de l'estomac, et enraye rapidement un état bilieux. Demandez ANDREWS — et ne prenez rien d'autre.

LE LAXATIF SOUS LA FORME IDÉALE

ANDREWS SEL EFFERVESCENT

PATE DENTIFRICE MACLEANS

RÉGULIER GROS

43¢ 69¢

LA PATE DENTIFRICE QUI SE VEND LE PLUS EN GRANDE-BRETAGNE

BRYLCREEM LA LOTION CAPILLAIRE PARFAITE

Pour ÊTRE BIEN PEIGNÉ

EN TUBE PRATIQUE 43¢ 69¢

NI GOMME - NI SAVON - NI ALCOOL - NI AMIDON

Pour INDIGESTION ET AUTRES DERANGEMENTS DE L'ESTOMAC

POUDRE STOMACHIQUE MARQUE MACLEAN

59¢ • 98¢

AUSSI EN COMPRIMES 25¢ et 59¢



Nous recommandons BICHOLATE LILAS comme étant un laxatif efficace.

Formats de 25-50-100 COMPRIMES

LA PHARMACIE MONTRÉAL

NE POSSÈDE AUCUNE SUCCURSALE

NI AU NORD — NI AU SUD — NI A L'EST — NI A L'OUEST

L'aviation tactique est inadéquate, dit le gén. Vandenberg

Paris, 15. — Reuter — Le général Hoyt S. Vandenberg, chef de l'état-major de l'aviation des Etats-Unis, a déclaré, hier, que les défenses aériennes de l'Europe occidentale ne sont pas aussi formidables qu'elles devraient l'être.

Avant de partir à destination du Luxembourg il a dit que lui-même et les chefs de l'aviation de la Grande-Bretagne, de la France et du Canada ont discuté la question d'édifier une aviation tactique adéquate en Europe occidentale.

Prié de dire jusqu'à quel point les alliés pourraient riposter advenant une attaque immédiate de l'aviation russe le général a déclaré ce qui suit:

"De toute évidence je ne préconiserais pas une puissance aérienne plus considérable si je ne croyais pas à sa nécessité.

"Notre aviation stratégique aux Etats-Unis est bien entraînée, efficace, mais insuffisante. L'aviation tactique de l'Europe de l'ouest est inadéquate. Le but de notre réunion était d'étudier les moyens de la mettre au point."

Pour faire comprendre les modalités du vote de dimanche en France

(Service d'information français)

Les élections pour le renouvellement de l'Assemblée Nationale auront lieu le 17 juin. Elles se dérouleront, on le sait, selon une loi nouvelle dont la caractéristique essentielle est de substituer dans une large mesure au système de la représentation proportionnelle, employé en 1946, le principe majoritaire.

Les législateurs ont choisi ce nouveau mode de scrutin en premier lieu pour faire échec au parti communiste dont la représentation au parlement avait été artificiellement gonflée par l'ancienne loi. En effet, le parti communiste vient isolé à la bataille électorale. Les partis démocratiques, au contraire, qui constituent en France une forte majorité, ont eu la possibilité de constituer des alliances et de se grouper; ils peuvent ce faisant remporter un grand nombre de sièges. Le résultat des élections dépendra donc, pour une large part, de la façon dont ces partis démocratiques ont su profiter en fait de la possibilité qui leur était offerte par la loi, d'unir leurs forces pour remporter la victoire.

Les dispositions essentielles de la loi

Scrutin de liste à un tour

Les députés de la France métropolitaine et des départements d'Outre-mer, sont élus à la majorité au scrutin à un tour. Le vote a lieu par circonscription. Chaque département constitue une circonscription à l'exception des départements les plus peuplés comme la Seine, la Seine et Oise, le Rhône, les Bouches du Rhône, le Nord, Le Pas de Calais, la Seine Inférieure et la Gironde qui sont séparés en deux ou plusieurs circonscriptions. (Comme il y a dans chaque circonscription électorale plusieurs députés à élire chaque parti ou groupement politique concurrent y présente une liste groupant un nombre de candidats qui, en règle générale, est égal au nombre des sièges à pourvoir dans cette circonscription. L'électeur vote donc non pour un seul candidat, comme cela se passe avec le scrutin uninominal, mais pour une liste de plusieurs candidats, C'est le scrutin libre.)

Les Apparentements ou coalitions

Dans le cadre d'une circonscription électorale, les candidats des différentes listes en présence ont eu le droit d'"apparenter" leurs listes, c'est-à-dire de former une coalition comme si tous ces candidats ne se présentaient que sur une seule et même liste. Pour bénéficier de ce droit, ils ont dû déposer une déclaration d'"apparentement" (ou d'alliance) à la Préfecture du Département, au plus tard trois jours avant l'ouverture de la campagne électorale, laquelle débuta 20 jours avant la date du scrutin, soit le 27 mai.

Les coalitions ne furent possibles qu'entre des listes appartenant à des partis ou groupements nationaux, c'est-à-dire des partis ou groupements qui présentent un ou plusieurs candidats sous leur étiquette propre dans trente départements au moins. (Cette disposition a pour but d'empêcher la multiplication de listes dont l'indépendance à l'égard des partis ou groupements régulièrement constitués pouvait être sujette à caution).

Distribution des sièges

Si une liste obtient la majorité absolue, c'est-à-dire cinquante pour cent des voix dans une circonscription, elle remporte tous les sièges. Pareillement, si un groupe de listes "apparentées" (alliées) obtient cinquante pour cent des voix, il remporte lui aussi tous les sièges, ceux-ci étant répartis entre les listes composant le groupe selon la règle du quotient et de la plus forte moyenne. (Voir note explicative A.)

Si aucune liste, aucun groupe de listes apparentées n'obtient cinquante pour cent des suffrages exprimés, les sièges sont répartis entre toutes les listes de candidats à la représentation proportionnelle, selon la règle du quotient et de la plus forte moyenne, les listes apparentées étant considérées comme une seule liste. Les sièges remportés par un groupe de listes apparentées sont répartis entre les listes composant ce groupe à la représentation proportionnelle, selon la règle du quotient et de la plus forte moyenne.

Dispositions spéciales pour les départements de la Seine et de la Seine-et-Oise

Dans ces deux départements, les députés sont élus à la représentation proportionnelle avec répartition des sièges selon la règle du quotient et du plus fort reste. (Voir note explicative B).

Vote préférentiel et panachage

Le vote préférentiel est autorisé dans les conditions suivantes:

L'électeur peut indiquer sa préférence pour l'un des candidats de la liste en traçant une croix en regard du nom de celui-ci. En outre, il peut panacher son vote en rayant un nom sur une liste et en le remplaçant par le nom d'un candidat d'une autre liste. Cependant, dans le décompte des voix, si cinquante pour cent au moins des suffrages exprimés dans une circonscription n'ont pas fait l'objet d'une remarque préférentielle ou d'un panachage, il n'est tenu aucun compte de ces votes préférentiels ou panachés et les sièges sont alors attribués aux candidats dans l'ordre de leur présentation sur les listes.

Notes explicatives

A—Répartition des sièges selon la règle du quotient et de la plus forte moyenne

Supposons que le nombre total des suffrages exprimés dans une circonscription est 220,000 et le nombre des sièges à pourvoir 4

Première possibilité

Une liste obtient la majorité d'au moins 50 pour cent, les suffrages exprimés se répartissant comme suit:

Apparentés	Comm.	25,000	
	Soc.	55,000)	
	MRP	20,000)	80,000
	Ind.	5,000)	
	RPF	115,000	
		220,000	

Le RPF qui a obtenu une majorité de plus de 50% remporte les 4 sièges.

Seconde possibilité

Un groupe de listes apparentées, Socialistes, MRP, Radicaux Socialistes obtient une majorité d'au moins 50 pour cent, les votes se répartissant comme suit:

Apparentés	Comm.	20,000	
	Soc.	50,000)	
	MRP	45,000)	120,000
	Rad. Soc.	25,000)	
	RPF	80,000	
		220,000	

Les 4 sièges sont répartis entre les partis de ce groupe selon la règle du quotient et de la plus forte moyenne ainsi qu'il suit:

a) Détermination du quotient: Le nombre des suffrages obtenus par le groupe de listes est divisé par le nombre des sièges à répartir: 120,000 ÷ 4 = 30,000 (quotient).

Répartition des sièges selon la règle du quotient:

Soc.	avec 50,000 votes	1 siège
MRP	avec 45,00 votes	1 siège
Rad Soc.	avec 25,00 votes	pas de siège

Il reste deux sièges à distribuer.

b) Détermination de la plus forte moyenne: le nombre des suffrages de chaque liste est divisé par le nombre des sièges déjà attribués plus 1. Les sièges sont attribués successivement aux listes qui ont la plus forte moyenne, ainsi qu'il suit:

Soc. avec 1 siège — 50,000 / 2 = 25,000

MRP avec 1 siège — 45,000 / 2 = 22.500

Rad. Soc. pas de siège — 25,000 / 1 = 25,000

Comme les Socialistes et les Radicaux-Socialistes ont les plus fortes moyennes, les deux sièges restants leur sont attribués: 1 aux socialistes et 1 aux Radicaux-socialistes.

La représentation de la circonscription est par conséquent la suivante:

Socialistes	2 sièges
MRP	1 siège
Radicaux	1 siège

Troisième possibilité

Aucune liste, aucun groupe de listes n'obtient la majorité d'au moins 50 pour cent, les suffrages étant répartis comme suit:

Apparentés	Comm.	80,000	
	Rad. Soc.	30,000)	
	MRP	50,000)	90,000
	Ind.	10,000)	
	RPF	50,000	
		220,000	

Les 4 sièges sont par conséquent distribués selon la règle du quotient et de la plus forte moyenne, ainsi qu'il suit:

a) Détermination du quotient: le nombre total des suffrages exprimés est divisé par le nombre des sièges à pourvoir: 220,000 ÷ 4 = 55,000 (quotient).

Distribution des sièges selon le quotient:

Comm.	avec 80,000 votes	1 siège
Rad. Soc., MRP, Ind.	avec 90,000 votes	1 siège
RPF	avec 50,000 votes	pas de siège

2 sièges sont encore à répartir.

b) Détermination de la plus forte moyenne: le nombre des suffrages de chaque liste est divisé par le nombre des sièges déjà attribués plus 1. Les sièges sont attribués successivement aux listes qui ont la plus forte moyenne, ainsi qu'il suit:

Comm. avec 1 siège — 80,000 / 2 = 40,000

Rad. soc., MRP, Ind. avec 1 siège — 90,000 / 2 = 45,000

RPF pas de siège — 50,000 / 1 = 50,000

Le RPF ayant la plus forte moyenne, obtient le 3e siège.

Communistes	1
RPF	1
MRP	1
Radicaux socialistes	1

B—Répartition des sièges avec le système du quotient et du plus fort reste (employé dans les départements de Seine et de Seine et Oise).

Supposons de nouveau que le nombre total des suffrages exprimés dans la circonscription est 220,000 et le nombre des sièges à pourvoir 4, les votes se répartissant comme suit:

Apparentés	Comm.	80,000	
	Rad. soc.	40,000)	
	Soc.	30,000)	75,000
	Ind.	5,000)	
	RPF	65,000	
		220,000	

a) Détermination du quotient: Le nombre des suffrages exprimés est divisé par le nombre des sièges à pourvoir: 220.000 divisé par 4 = 55,000 (quotient).

Répartition des sièges au quotient:

	Suffrages obtenus		Quotient		Reste	Sièges obtenus
Communistes	80,000	—	55,000	=	25,000	1 siège
Apparentés (Rad. soc. Socialistes Indépendants)	75,000	—	55,000	=	20,000	1 siège
RPF	65,000	—	55,000	=	10,000	1 siège

Les Communistes ont le plus fort reste et obtiennent par conséquent le quatrième siège.

En définitive la représentation de la circonscription est la suivante:

Communistes	2 sièges
RPF	1 siège
Radicaux socialistes	1 siège

A S.-Jacques de Montcalm



M. JOSEPH LEVESQUE, président de l'Amicale de S.-Louis-de-France, et l'un des organisateurs des fêtes pour la célébration du cinquentenaire de l'arrivée des Frères de S.-Gabriel à St-Jacques de Montcalm. Ces fêtes se dérouleront demain et dimanche.

New-York en 1776

—L'Etat de New-York n'avait qu'une population de 180.000 habitants lors de la déclaration d'indépendance des Etats-Unis en 1776. Ses habitants étaient principalement d'origine anglaise et hollandaise.

Dans la grosse bouteille de 10 onces



ALLAN'S BEVERAGES LTD



QUI, MOI?

Oui, vous avez TOUT ce qu'il faut pour plaire, et être populaire, enfin, vous seriez un garçon comme tous les garçons. Mais... vous dansez comme un camion sur un chemin cahoteux... et il est temps que vous affichiez de l'élégance dans les salles de danse! Vous verrez toute la différence au monde quand vous pourrez évoluer avec l'assurance qu'un maître-danseur expert peut vous donner. Dans vos bras, les jeunes filles ne porteront plus sur terre! Venez voir par vous-même. C'est facile et aussi peu dispendieux que le prix d'une entrée au cinéma du voisinage. Appelez simplement le studio de danse Fred Astaire, le maître-danseur No 1 du Canada. Il vous offre une série de leçons d'essai que vous ne pouvez refuser. — Appelez aujourd'hui ou venez à notre studio n'importe quand entre 10 h. a.m. et 10 h. p.m. C'est au Studio de danse Fred Astaire, 1231 ouest, rue Sainte-Catherine, (immeuble King's Hall). Téléphone PL. 8649.

Air climatisé pour votre confort

Nom et sigle des partis de France

Union des Indépendants, des paysans et des républicains nationaux	Union des I.P. et R.N.
Rassemblement des gauches républicaines	R.G.R.
Union démocratique et socialiste de la résistance	U.D.S.R.
Rassemblement du peuple français	R.P.F.
S.F.I.O. (socialistes)	S.F.I.O.
Mouvement républicain populaire	M.R.P.
Groupement national des républicains démocrates	G.N.R.D.
Parti républicain radical et radical-socialiste	R.R.S.
Liste d'union républicaine, résistante et anti-fasciste pour l'indépendance nationale, le pain, la liberté et la paix	U.R.R.
Rassemblement des groupes républicains indépendants français	R.G.R.I.F.
Groupement national de défense des libertés professionnelles et des contribuables	G.N.D.L.P.C.

Résolution Roosevelt pour le désarmement

Washington, 15. B.U.P. — M. Franklin Delano Roosevelt fils, représentant démocrate de New-York, a présenté, hier, une résolution portant que Sénat et Chambre des représentants s'unissent en vue d'une "action tendant à réaliser les désirs universels de l'humanité".

Le projet Roosevelt comporte: 1) Le désarmement "effectif" de toutes les nations, et portant sur toutes les armes sauf le minimum requis pour le maintien de l'ordre public. L'ONU serait chargée d'assurer l'exécution des accords de désarmement. 2) Un programme mondial de reconstruction et de progrès économique, englobant tous les pays, dirigé par l'ONU.

M. Roosevelt note "deux aspirations universelles de l'humanité: 1) le désir d'être libéré de la crainte menaçante de guerres répétées, 2) le désir d'être libbéré des fléaux de la faim, de la maladie, de l'ignorance, et de la misère qui ragage."

M. Roosevelt déclare que son projet s'inspire de "l'espérance", tandis que la politique américaine actuelle se développe "a l'ombre de la crainte."

Le Pakistan ne peut disposer de troupes

Nations unies, N.-Y. 15. (A.F.P.)— Le Pakistan ne pourra prévoir de troupes à mettre à la disposition des Nations unies pour être utilisées en cas de future agression tant que la situation au Cachemire restera instable, a déclaré le représentant du Pakistan dans une lettre adressée au secrétaire général de l'O.N.U.

La lettre pakitanaise est écrite en réponse à une lettre du secrétaire général envoyée à toutes les délégations membres de l'O.N.U., leur demandant quelles forces armées elles pourront mettre à la disposition des Nations unies, en vertu d'une résolution de l'Assemblée, prise le 3 novembre dernier, qui recommandait que chaque état prévoie des forces spéciales qui seraient entrainées pour être mises au service des Nations unies, à leur demande.



le bois ne renfle pas avec PENTOX

car PENTOX scelle les pores du bois contre l'humidité et l'empêche de COLLER, se TORDRE et POURRIR



Adieu les portes tordues, les fenêtres collantes, les porches gauchis, les peintures manquées!... PENTOX scelle les pores du bois contre l'humidité et prévient la pourriture.

AVANT DE PEINTURER les portes, les fenêtres, les escaliers, les porches, ou quelque bois que ce soit, employez PENTOX!

Comme préservatif pour le bois, PENTOX a fait ses preuves. Il conserve le bois sec sous la peinture... il est idéal pour une couche de fond. PENTOX est facile à appliquer. Il sèche vite et coûte moins cher que la couche de peinture qu'il vous économise. Pinte: $1.15; Gallon: $3.75.

En vente dans toutes les bonnes quincailleries, chez les marchands de bois et de peinture.

OSMOSE WOOD PRESERVING CO. OF CANADA LTD., MONTREAL

pour gens ACTIFS...

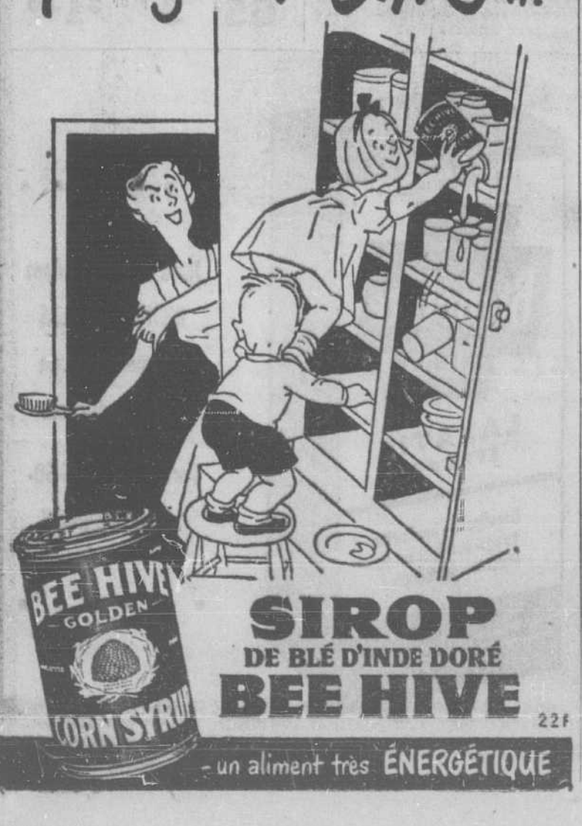

SIROP DE BLÉ D'INDE DORÉ BEE HIVE

22F

- un aliment très ÉNERGÉTIQUE

ANNONCE

COMBAT L'INDIGESTION ET LA CONSTIPATION

Combattez la constipation et l'indigestion! FRUIT-A-TIVES a fait ses preuves dans des milliers de cas. Les FRUIT-A-TIVES sont composés de fruits et de plantes.

Cadeau parfait pour *La Fête des Pères...*

Le choix des portatifs par

RCA VICTOR





Pour le camp, la chasse ou la pêche!

BP-6D RCA VICTOR $89.50 (sans les batteries) Avec ondes courtes (BP-6DX)... $139.50

L'aristocrate des portatifs — puissant et sélectif radio de 6-lampes. Joue par ses batteries de longue durée, ou se branche au Courant Alternatif ou Continu. Sonorité "Gosier d'or" et ample volume. Boîtier léger en aluminium et plastique traité contre les intempéries.



BP-5D RCA VICTOR $52.50 (sans les batteries)

POUR ACTIVITÉS AU GRAND AIR

Le compagnon idéal pour toutes vos activités au grand air, ce puissant radio 5-lampes capte bien les postes lointains et vous offre la riche sonorité du "Gosier d'or". Se branche, à l'intérieur, au Courant Alternatif ou Continu. A l'extérieur, il fonctionne par ses batteries de longue durée.

Le Portatif 'Personnel' qui va PARTOUT!



BP-402 RCA VICTOR $45.00 (sans les batteries)

Pas plus gros qu'un livre ordinaire, il offre cependant ample volume pour une pièce et une sonorité étonnante. Pèse moins de 3 livres. Beau boîtier d'aluminium et plastique.

FÊTE DES PÈRES 17 JUIN

VOUS POUVEZ BENEFICIER DE NOS FACILITES DE PAIEMENT

HARTNEY

1180, STE-CATHERINE O. — 1481, MONT-ROYAL EST — 6905, SAINT-HUBERT — 4245, rue WELLINGTON

Voici comment des milliers de familles épargnent avec un Contrat-budgétaire LASALLE COKE

"J'ai économisé sur les frais de combustible de l'an prochain en commandant le coke Lasalle aux prix d'été."





"Grâce au Contrat-budgétaire Lasalle Coke, je peux répartir mes paiements sur une période allant jusqu'à huit mois. Cela signifie que je n'ai pas à toucher mes économies."



"Le Contrat-budgétaire Lasalle Coke m'évite des tracas – je sais que mon approvisionnement est garanti."

Renseignez-vous auprès de votre fournisseur habituel ou de la Compagnie Lasalle Coke pour obtenir tous les détails au sujet du Contrat-budgétaire. Répartissez vos paiements pour convenir avec votre budget — assurez-vous de votre approvisionnement — payez les plus bas prix de la saison.

LASALLE COKE "Chaleur sans perte!"

Préfet



M. J.-H. LAFRAMBOISE, maire de Ville Laval-Ouest, a été élu par acclamation préfet du comté de Laval. (photo Blank & Stoller)

Un terrible siège

—Les raids aériens au-dessus de Malte durant la seconde grande guerre y ont détruit près de 28,000 maisons.

77 belles couleurs au choix PEINTURES AULCRAFT Color Scheme

IL ÉCLIPSE TOURNEZ - ELLE SOUVRE "NUGGET" SHOE POLISH AND LEATHER PRESERVATIVE "NUGGET" TOUS LES AUTRES

ANNONCE



Une journée bien commencée !

De tous les repas de la journée, le petit déjeuner devrait être le plus joyeux . . . et voici une petite recette qui excitera l'appétit le plus rebelle et rendra toute souriante la plus grincheuse maisonnée. Faites une omelette bien dorée, bien légère, et, tout juste avant de la plier, glissez-y une couche de gelée Shirriff. Rappelez-vous aussi que la belle *couleur* d'une gelée de groseilles, de pommettes ou de raisins rendra ce plat encore plus tentant.

Autre bonne idée: mettez une généreuse cuillerée de gelée de groseilles Shirriff au centre d'une assiettée de céréales *chaudes*. Les enfants seront charmés . . . La riche saveur des gelées de fruits Shirriff relève les viandes, la volaille, le gibier. Nous en offrons pour tous les goûts (raisins, groseilles, cassis, pommettes, menthe).

LES TARIFS FERROVIAIRES

Les pertes de revenus accentuées

Telle serait la conséquence de la décision de M. Abbott, au dire du C.P.R.

Ottawa, 15. (PC)—Le retrait d'une clause dite de concession du budget fédéral, annoncé mercredi par le ministre des Finances, l'hon. M. Abbott, aura pour effet de diminuer davantage le revenu prévu du Pacifique Canadien, en 1951, prétendent aujourd'hui des représentants du chemin de fer.

Le procureur de la compagnie, Me John L. O'Brien, a fait cette déclaration au moment où il faisait des représentations auprès de la commission du transport en faveur d'une nouvelle hausse de 15 pour cent dans le tarif de transport des marchandises.

La concession budgétaire telle que proposée tout d'abord prévoyait un remboursement si la surtaxe de 20 pour cent qui s'applique aux corporations réduit leur revenu imposable après paiement de l'impôt ordinaire "à un montant inférieur à 5 pour cent du capital engagé'.

M. O'Brien a dit qu'en raison de ce changement le Pacifique Canadien accusera un déficit d'opérations qui excédera la somme de $28,000,000 cette année.

Il a ajouté que même si l'augmentation proposée du tarif était accordée dans son entier les revenus de 1951 accuseraient une baisse de $8,000,000 à $9,000,000.

Et il a terminé en disant que les augmentations ne répondraient pas aux exigences du chemin de fer pour l'année en cours.

MOTS CROISÉS

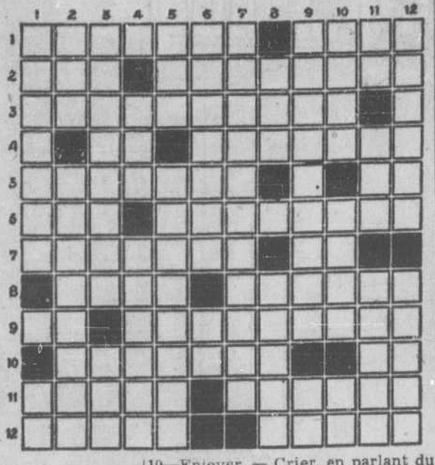

Horizontalement

1—Animal que les anciens offraient en sacrifice aux dieux. — Réunion, fête.
2—Gros perroquet. — Flanelle de qualité inférieure.
3—Manque de clarté.
4—Pronom indéfini. — Genre de fougères abondantes sur les murs.
5—Parer avec recherche. — Pronom.
6—Prénom féminin. — Garnir d'ornements précieux.
7—Attaquée de l'ergot. — Possédé.
8—Préfixe qui signifie autour. — Objet curieux.
9—Règle double. — Prendre pour soi au détriment des autres.
10—Cage disposée pour mettre à couver les oiseaux. — Préfixe.
11—Semblable. — Biberon pour faire boire les enfants.
12—Crochets de fer. — Enchassement de pierres fines.

Verticalement

1—Qui détruit les monuments des arts et des sciences. — Pronom.
2—Colère. — Nom général des hydrocarbures du type térébenthène.
3—Navigation marchande à faible distance des côtes. — Pronom.
4—Joint. — Volonté de Dieu, annoncée par les prophètes.
5—Rivière d'Alsace. — Porte-bonheur.
6—Se dit de l'une des quatre divisions de l'ère tertiaire. — Signifie réunion.
7—Enfermerait.
8—Est couché. — A la poursuite de.
9—Donnera un quatrième labour à la vigne. — Equerre.
10—Enlever. — Crier, en parlant du hibou. — Terminaison d'infinitif.
11—Note. — Partisan. — Coloris du visage.
12—Augmenter d'un tiers. — Chef-lieu de canton.

Solution demain.

* * *

Solution du dernier problème.

P	L	E	B	I	S	C	I	T	E	■	T
N	E	■	A	N	■	R	I	E	G	E	R
E	N	T	I	E	R	E	■	S	A	L	I
U	T	■	S	■	E	N	T	R	E	E	■
M	E	■	A	■	M	■	A	■	D	I	S
A	M	E	T	R	O	P	I	E	■	S	■
T	E	N	T	A	T	I	V	E	S	■	S
O	N	■	E	■	I	T	E	■	A	H	I
S	T	E	N	T	O	R	■	A	V	A	L
E	■	U	D	I	N	E	■	M	A	L	E
■	B	R	U	N	S	■	M	A	N	O	N
D	I	E	S	E	■	R	A	R	E	T	E

Mouvement de conversions en Afrique

C'est ce que note un missionnaire canadien, le R. P. Henri Vincent, P. B.

"Un grand vent de conversions souffle sur l'Afrique", nous déclarait, ces jours derniers, le R. P. Henri Vincent, des Pères Blancs, qui arrivait directement de la mission Notre-Dame-des-Neiges dans le vicariat du Rwenzori, après un séjour d'un peu plus de dix ans. "Mais, à cause de cette vague de conversions, le besoin de missionnaires, de religieux et de religieuses enseignants se fait de plus en plus sentir," s'empressait-il d'ajouter.

"Un immense champ d'apostolat, une population de moeurs bien différentes dans une région au sol fertile et au climat ressemblant au nôtre, tel est le théâtre de notre action missionnaire", déclarait encore le R.P. Vincent.

Ce missionnaire, fils de M. et Mme Ovide Vincent, de Verdun, un enfant de la paroisse Notre-Dame-de-la-Paix, était tout heureux de revoir le pays qu'il avait quitté pour aller travailler là-bas à l'évangélisation des noirs d'Afrique, mais il a encore bien vivant à la mémoire le souvenir de ses chers ouailles et nous en parle avec joie.

C'est de l'est de l'Afrique, plus particulièrement de sa mission de Notre-Dame-des-Neiges, dans le vicariat apostolique du Rwenzori, protectorat de l'Uganda, que le Père Vincent aime particulièrement causer.

Paroisse Immense

"Nous avons dit que le champ d'apostolat était immense. En effet, cette mission fondée en 1895 par les Pères Blancs compte 28,000 baptisés et s'étend sur un rayon de 50 milles".

Avec ses 24 écoles primaires qui groupent 1,500 élèves, son école supérieure pour garçons dirigée par les Frères de l'Instruction Chrétienne, son école normale pour les filles, son école technique de menuiserie, son hôpital de 80 lits dirigé par les Soeurs Blanches, son noviciat pour soeurs indigènes, ses 20 catéchumènes, son ouvroir pour jeunes filles, la mission Notre-Dame-des-Neiges forme pour les quatre missionnaires qui en ont charge "une paroisse où leur activité et leur zèle peuvent s'exercer sans limite".

Lorsque l'on songe, dit notre interlocuteur que tous ces noirs chez lesquels les missionnaires tentent de faire pénétrer Dieu et sa religion, sont encore imbus d'idées de sorcellerie et de superstition, et qu'une fois convertis ils sont enclins à retourner à leurs coutumes païennes à cause de leur entourage, qu'ils sont difficiles à atteindre parce que dispersés dans la brousse, l'on comprend facilement que cette mission avec ses 5 succursales centrales et ses 40 succursales secondaires ayant chacune sa petite église à desservir et son catéchiste, forment un champ d'apostolat aux besoins sans nombre et réclament un travail de géant.

Une région fertile

Les consolations ne manquent pas, toutefois, dans la mission de Notre-Dame-des-Neiges. "Les conversions sont nombreuses et les missionnaires respectés. Pour nous du Canada, ce centre missionnaire évoque un coin de notre terre natale. A cause de son altitude, la région du Rwenzori, qui tire son nom des monts Rwenzori aux pics couverts de neiges éternelles, possède un climat froid et un sol fertile.

"La région est pittoresque et riche en ressources minières, en pêcheries, en forêts exploitées pour le bois de construction. Mais les revenus, plus maigres d'ailleurs que chez nous, proviennent des plantations de thé et de café, de coton, de la culture du riz, de l'exploitation des forêts et de la pêche", ajoute le missionnaire.

Renommée pour son magnifique réseau d'écoles catholiques, cette contrée de l'Afrique est aussi la mission la plus considérable de tout le protectorat de l'Uganda avec ses 7 vicariats apostoliques.

Besoin de missionnaires

"Dans ce pays en voie de progrès, souligne le Père Vincent, "le besoin de missionnaires, de prêtres et de religieux se fait de plus en plus pressant. Car, pour lutter contre la propagande protestante, il faut s'occuper encore plus de la jeunesse, des oeuvres de presse en plus du ministère sacerdotal".

Mais au milieu de toutes ces tâches qui l'accaparent de tous côtés, "le missionnaire est des plus optimiste. Non seulement les conversions se font nombreuses, mais l'Action catholique est en bonne voie d'organisation. Elle commence déjà à s'étendre chez une douzaine de tribus diverses".

C'est ce qui a fait dire à ce missionnaire canadien qu'un grand vent de conversions souffle présentement en Afrique. S'il en donne quelque mérite au travail des missionnaires, il n'en attribue pas moins une large part à ses compatriotes du Canada "qui prient beaucoup pour la conversion des peuples encore éloignés de Dieu et y vont souvent de leur aumône pour aider les ouvriers de ce champ d'apostolat à construire églises, écoles, centres d'éclosion et de rayonnement de la pensée de Dieu et de la foi catholique."

Congrès des urologistes tenu au Mont Tremblant

Quelque 150 des plus éminents urologistes du Canada et des Etats-Unis prendront part au congrès annuel de l'Association canadienne des urologistes, qui sera tenu du 17 au 20 du courant, au Mont Tremblant Lodge.

Au nombre des conférenciers invités, on remarque les noms des Drs V.-F. Marshall, de New-York, F.-H. Colby, de Boston, J.-M. Latimer, de New-York, M.-N. Hoffman, de Halifax, et J.-M. Quastel, de l'Université McGill.

Le comité d'organisation du congrès est présidé par le Dr Jean-Louis Bourgue.

Centre bien rapetissé

—L'Autriche, autrefois tête d'un vaste empire, est maintenant borné par l'Italie, la Yougoslavie, la Tchécoslovaquie la Hongrie et l'Allemagne.

Mme Casimir Gingues décédée à Sherbrooke

Sherbrooke, 15. (D.N.C.) — Mme Casimir Gingues, mère de M. Maurice Gingues, député de Sherbrooke à la Chambre des communes, est décédée hier, à l'âge de 85 ans.

Née Saint-Laurent (Amanda), elle était originaire de Rivière-du-Loup, mais était arrivée à Sherbrooke vers l'âge de douze ans. Elle avait épousé M. Casimir Gingues, maçon, et avait été mère d'une famille de treize enfants, dont six, tous des garçons, vivent encore.

Elle laisse ses fils Georges, Joseph, Adjutor, Albert, Maurice et Antonio, domiciliés à Sherbrooke avec leurs familles; ses belles-filles, Mmes Georges, Joseph, Adjutor, Albert, Maurice et Antonio Gingues, de même qu'une belle-soeur, Mme Georges Bérard et un grand nombre de petits-enfants et d'arrière-petits-enfants.

POUR LA FETE DES PERES



OUVREZ UN COMPTE COURANT AUCUN DÉPÔT

NOUS SUGGERONS POUR SA FETE

GILETS SPORT
Tissu de qualité. Choix de nuances et de patrons.
$29.50 et plus

PANTALONS
En gabardine, pour porter avec gilet sport.
$10.95

CHEMISES SPORT
Tissu léger et frais.
$3.95 et plus

- SOULIERS
- CRAVATES
- SOUS-VETEMENTS, etc.

LINGERIE COMPLETE POUR DAMES

REFRIGERATEURS — GLACIERES
PNEUS D'AUTOMOBILE — BICYCLES — ETC.

LA Maison ST-HUBERT CIE LTEE
TOUT POUR LA FAMILLE
6899 ST-HUBERT au 2ième étage. Victoria 2593-4
PRES BELANGER

BONNE NOUVELLE pour les COUPLES de DANSEURS

2 POUR 1



NOUVEAU TARIF EN VIGUEUR CHEZ ARTHUR MURRAY

VOICI l'occasion de vous imposer comme le meilleur couple de danseurs de votre groupe, tout en économisant. Arthur Murray offre le tarif simple à tous les couples. Vous vous amuserez follement en apprenant la danse ensemble. Les talentueux professeurs d'Arthur Murray vous découvriront les secrets du rythme et de l'aisance en un rien de temps. Emmenez donc votre partenaire favorite immédiatement.

ECONOMISEZ 50%

Studios entièrement climatisés

ARTHUR MURRAY
1458 de la Montagne — Tél. LA. 7156
Au nord de Sainte-Catherine
5169 Boulevard Décarie — Tél. WA. 2785
Près du chemin de la Reine-Marie
Studios ouverts de 10 a.m. à 10 p.m. — Le samedi jusqu'à 6 p.m.

Honoraires payés à des avocats par un ministère fédéral

Ottawa, 15. (P.C.) — M. Walter Thomson, avocat de Toronto et chef du parti libéral ontarien, l'a emporté de beaucoup sur chacun des autres avocats qui ont reçu des honoraires du ministère des anciens combattants au cours des quatre dernières années, a révélé hier un document gouvernemental. Il a reçu $232,135.

Le document a été déposé à la demande de M. John Diefenbaker, prog. cons. de Lake-Centre, qui avait demandé les noms de tous les avocats qui ont reçu plus de $5,000 depuis le 1er janvier 1947.

M. Thomson, député de la circonscription fédérale d'Ontario, est loin en avant des autres. Le deuxième est M. P.-F. Renault, de Montréal, dont les honoraires ont été de $45,336, et le troisième, M. T. Pidgeon, de Gaspé, Qué., qui a reçu $12,277.

Parmi les autres dont les noms apparaissent sur la liste sont MM. G. W. Bowman, de Windsor, Ont., $9,430; J. E. Ebbs, d'Ottawa, $5,888; J.-E. Friel, de Moncton, $5,731; J. K. Hunter, de Goderich, Ont., $6,031; H. F. Lazier, de Hamilton, $6,847; J. D. McCallum, de London, Ont., $5,983; J. A. McGuigan, de Charlottetown, $10,752; G. R. McReady, d'Ottawa, $5,333; R. Mercier, d'Ottawa, $9,463; G.-C. Mansereau, de Bathurst, N.-B., $5,539; J. D. Orlando, Bridgetown, N.-E., $6,557; J. H. Schofield, de Kitchener, Ont., $8,653; Telford and Marron, d'Owen Sound, Ont., $5,197.

Le document précise que les honoraires comprenaient des extraits de titres, des certificats de taxes, l'enregistrement de titres, des certificats des shérifs, l'entretien de bureau et des dépenses de voyage.

VACANCES au bord de la mer —la réalisation d'un beau rêve



L'ALGONQUIN
St. Andrews-by-the-Sea, N.-B.
Ouvert du 8 juin au 12 sept.

LE DIGBY PINES
Digby, N.-E.
Ouvert du 28 juin au 6 sept.

LAKESIDE INN
Yarmouth, N.-E.
Ouvert du 28 juin au 6 sept.

Pour tous renseignements et réservations, s'adresser aux agents du Pacifique Canadien ou écrire aux gérants des hôtels.

A quelques heures seulement de Montréal, par trains du C.P.R., vous pouvez passer d'agréables vacances au bord de la mer. Trois superbes hôtels du Pacifique Canadien vous invitent à venir vous délasser, vous offrant service et confort parfaits, ainsi que toute une variété de sports, amusements et distractions. Terrains de jeux pour les enfants, sous surveillance, à l'Algonquin et au Digby Pines.

VOTRE PROPRE CHALET AU DIGBY PINES, si vous désirez mener une existence plus retirée, dans l'intimité de la famille. Choix de chalets de une à trois chambres à coucher, avec salle de bain, living-room et feu de cheminée.

Pacifique Canadien

BUVEZ Coca-Cola A L'USINE OU AU BUREAU

PHILCO RÉFRIGÉRATEURS CHEZ HARTNEY

PLUS GRANDE CONTENANCE À UN COÛT MOINDRE

Jamais encore égalé à ce bas prix pour les avantages, la qualité et la capacité!

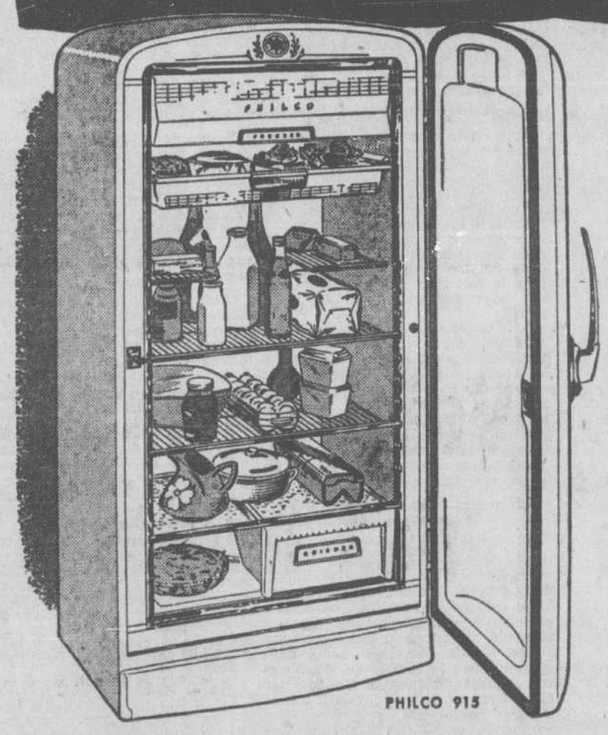

La plus grande valeur du jour est un réfrigérateur Philco de chez Hartney. Voyez immédiatement ce superbe cabinet blanc . . . étudié et réalisé en vue de conserver les vivres plus longtemps frais et moites.

LIGNES LONGUES DERNIER CRI
REFROIDISSEUR RAPIDE, MODERNE HYDRATEUR
CONGELATEUR PLEINE LONGUEUR ZONE ZERO
MECANISME DE GRANDE TAILLE
TABLETTES AJUSTABLES
GARANTIE DE CINQ ANS

CHOIX DE PLUSIEURS MODÈLES

À COMPTER DE $339.95



TOUT NOUVEAU! REFRIGERATEUR PHILCO 2-PORTES



2 PORTES plus DEGIVRAGE AUTOMATIQUE

Avec ce nouveau réfrigérateur Philco Duplex à 2 portes, vous n'avez pas à vous préoccuper du dégivrage—et il coûte moins cher aussi !

CE REFRIGERATEUR DE 13 PIEDS CUBES VOUS OFFRE PLUS POUR LE PRIX — VOYEZ-LE AU PLUS PROCHE MAGASIN HARTNEY.

VOUS POUVEZ OUVRIR UN COMPTE COURANT OU USER DE NOS TERMES BUDGETAIRES COMMODES.

TOUS LES MAGASINS HARTNEY SONT OUVERTS CE SOIR JUSQU'A 9 HEURES.

1180 STE-CATHERINE O. HA. 3202
1481 MONT-ROYAL E. FR. 3102

HARTNEY

6905 ST-HUBERT CR. 3111
4245 WELLINGTON YO. 3188

Jubilé sacerdotal de M. l'abbé J.-Urgel Demers

Le curé de Ste-Rose de Laval fêté par ses paroissiens, les 16, 23 et 24 juin.

Ste-Rose, 15. — De grandes fêtes marqueront ici le jubilé d'ordination sacerdotale de M. le curé J.-Urgel Demers, pasteur de cette paroisse depuis 22 ans. Ces manifestations auront lieu, demain, pour les enfants, et les 23 et 24 juin pour l'ensemble des paroissiens.

Né à S.-Joseph-du-Lac, le 8 mai 1876, du mariage d'Hercule Demers et d'Arthémise Dumoulin, M. l'abbé Demers a fait ses études classiques à Ste-Thérèse et au Petit Séminaire de Montréal. Il a étudié la théologie au Grand Séminaire de Montréal.

Le 21 décembre 1901, Mgr Paul Bruchési l'ordonnait prêtre. Sa Grandeur l'avait, dès le mois de septembre précédent, appelé à l'archevêché, en qualité de secrétaire privé et de maître de cérémonies du diocèse.



M. l'abbé J.-U. Demers

Part active aux grands événements de l'Eglise

Le jeune abbé Demers remplit ces importantes fonctions jusqu'en 1910, prenant durant ce temps une part active aux grands événements de l'Eglise du Canada, dont Mgr Bruchési écrivait alors quelques-unes des plus belles pages. Il était secrétaire de Mgr Bruchési, lors du concile plénier de Québec, en 1909, et lors du congrès eucharistique international de Montréal, en 1910. En 1908, il avait accompagné l'archevêque de Montréal à Londres.

En 1910, l'abbé Demers fut nommé aumônier des Soeurs Grises et, en 1911, aumônier des Soeurs de Ste-Anne, à Lachine. Il fut appelé à prendre charge de la cure de S.-Hermas, en 1920, et de celle de Ste-Rose, en 1929.

Il a célébré son vingt-cinquième anniversaire d'ordination sacerdotale, à la paroisse de S.-Hermas, en 1926. A 75 ans, M. l'abbé Demers demeure toujours au travail, dévoué et charitable. Aussi, est-ce pour marquer de façon tangible leur reconnaissance pour tout ce qu'il a fait pour eux, que ses paroissiens entendent célébrer le plus dignement possible son jubilé de prêtrise.

Voici le programme des fêtes qui auront lieu, à cette occasion:

LE PROGRAMME

Le 16 juin, à 8 heures—Messe pour les enfants; Adresse de reconnaissance et de félicitations, après la messe; Présentation d'un bouquet spirituel par les enfants de chaque école de la paroisse.

Le 23 juin, à 2 heures — Visite de la paroisse par le jubilaire, accompagné des marguilliers, des maires de la ville et des deux municipalités ; plusieurs autres dignitaires et paroissiens suivront en défilé; arrêts aux chapelles de S.-Léonard-des-Iles et du Parc-des-Erables; bénédiction d'une croix, à la chapelle Notre-Dame, (à la gare); au retour—réception civique à l'hôtel de ville par les trois maires; présentation d'un cadeau au jubilaire.

Le 24 juin, à 10 heures — messe solennelle, avec sermon de circonstance; à 1 heure — parade de la fanfare; à 2 heures — fête champêtre pour les enfants, au terrain de l'association sportive; à 5 h. 30 — banquet, à la salle paroissiale; à 8 h. 30 — concert par des artistes invités; à 10 heures — feu d'artifice grandiose, pour terminer la célébration.

NE PAS CONFONDRE

Le jeune automobiliste Bertrand Rajotte, appréhendé récemment par l'agent de la route Albany Lemire, pour avoir conduit son véhicule d'une façon dangereuse, lors d'un accident à Saint-Germain, n'a rien de commun avec Bertrand Rajotte, parachutiste dans le 22e Régiment, fils de M. et Mme Armand Rajotte, de Notre-Dame-du-Bon-Conseil.

Protection de la faune dans le nord-ouest

L'hon. M. Winters l'explique dans son discours inaugural à un congrès.

Ottawa, 15. (D.N.C.)—La 15e conférence annuelle sur la faune sauvage au Canada a été officiellement inaugurée aujourd'hui par l'hon. Robert-H. Winters, ministre des ressources et du développement économique.

Dans son allocution de bienvenue aux délégués de toutes les dix provinces, M. Winters a souligné tout particulièrement l'esprit d'amicale collaboration qui règne à ces délibérations, tout spécialement au niveau fédéral-provincial.

Le ministre a rappelé que plusieurs des problèmes pressants du Canada dans le domaine de la faune demeurent dans les Territoires du Nord-ouest, où la faune sauvage constitue un facteur important dans l'économie régionale. On poursuit avec vigueur l'étude sur le caribou qui habite les régions désertes du nord. On a publié le rapport du capitaine A.-W.-F. Banfield sur ses recherches de 1946 à 1950. Les données ont servi de base aux restrictions additionnelles sur l'utilisation du caribou.

Collaboration fédérale-provinciale

En vue de permettre au service de la faune sauvage de déterminer l'utilisation possible du boeuf musqué sans réduire les troupeaux essentiels à la reproduction, un mammalogiste passe plusieurs mois sur l'île d'Ellesmere. On a commencé des études du même genre sur les troupeaux de bisons dans le parc national de Wood-Buffalo.

M. Winters a cité le relevé conjoint et annuel sur le gibier aquatique comme excellent exemple de la cordiale collaboration entre les autorités provinciales et fédérales en matière de faune sauvage, le United States Fish and Wild Life Service et les organisations privées.

Plus tard dans la journée, l'on attend l'arrivée de représentants du United States Fish and Wild Life Service et du gouvernement du Mexique qui assisteront aux délibérations lesquelles se poursuivront pendant deux jours sous la présidence de M. Harrison-F. Lewis, chef du service canadien de la faune sauvage, Ottawa.

Semaine d'études des secrétaires de chambres de commerce à Hamilton

Le directeur général de la Chambre de commerce canadienne, M. Don L. Morrell, annonce que la 5e session annuelle de l'Institut canadien pour les secrétaires de chambres de commerce aura lieu à l'université McMaster, de Hamilton, du 17 au 23 juin.

Des délégués de toutes les parties du Canada participeront à un programme bien rempli comprenant la théorie et la pratique de la direction d'une chambre de commerce.

Assistance canadienne à la presse libre...

SUITE DE LA PREMIERE PAGE

tion mais à combattre la propagande communiste en général.

Cette recommandation du comité international du papier a été faite il y a plusieurs semaines déjà. La décision d'y donner suite n'a été annoncée qu'hier par M. Howe, parce que le ministre n'avait pas encore eu l'occasion d'en faire part à la Chambre des communes, attendant pour cela l'examen du budget de son ministère.

Mais la France avait déjà reçu l'assurance qu'elle aurait ce papier. Cela lui a permis de puiser dans les réserves dont elle disposait, sachant qu'elle pourrait refaire ses stocks avec le papier promis par les Etats-Unis et le Canada.

Déclaration de M. Howe

"Je crois, a dit à ce propos M. Howe, que personne ne contestera l'opportunité, pour l'Amérique du Nord, de donner à nos alliés l'assurance qu'ils pourront compter sur au moins une part du papier-journal disponible pour combattre la propagande communiste. Il semble, en effet que, dans ceux des pays libres où le communisme est le plus menaçant, les journaux communistes obtiennent du papier d'une façon ou d'une autre. C'est important pour nous d'assurer à la presse libre de ces pays qu'elle aura aussi des approvisionnements."

Cette déclaration et cette décision se rattachent à la politique annoncée le 29 mai par M. Charles E. Wilson, directeur de la mobilisation pour la défense aux Etats-Unis, et que M. Howe a faite sienne hier.

Triple objectif

Cette politique consiste à assurer un partage équitable des matières premières et de la production avec les pays libres en se proposant trois objectifs :

1.—Leur fournir les armes nécessaires à la défense collective contre le communisme.

2. — Leur procurer en quantité plus considérable toutes les matières premières essentielles à la production de ce qui est requis pour leur mobilisation.

3.—Les aider à maintenir et à étendre au besoin les services essentiels et les moyens de production qui permettront de répondre dans une mesure suffisante aux besoins des populations civiles.

Le papier-journal, matière première

Le papier-journal a été classé parmi les matières premières essentielles, à cause de la nécessité de contre carrer la propagande communiste. C'est pourquoi une partie de notre production sera réquisitionnée, d'une façon que M. Howe se propose de rendre le plus équitable possible pour les consommateurs comme pour les producteurs, dans le but d'en fournir davantage aux pays européens qui en manquent.

La France sera le premier pays à bénéficier de cette distribution des matières premières essentielles. Mais elle ne sera pas la seule. Car on prévoit qu'à lui seul le Canada expédiera à divers pays d'Europe de 12,000 à 15,000 tonnes de papier-journal et que les Etats-Unis, qui en produisent beaucoup moins et en consomment infiniment plus, en fourniront leur part.

Réduction proportionnelle pour le consommateur

Ce papier sera réquisitionné chez les producteurs et ceux-ci, à leur tour, devront réduire leurs expéditions à leurs clients proportionnellement à la consommation de chacun, afin de rendre aussi équitable que possible la réduction des livraisons.

Les achats destinés aux pays désignés par le comité de Washington seront effectués au Canada par la corporation commerciale canadienne, compagnie de la Couronne tombant sous l'autorité du ministère de la production. Elle en paiera le prix courant, quitte à y ajouter, s'il y a lieu, une surcharge pour les frais encourus.

M. Howe ne croit pas que le fait de détourner un aussi faible pourcentage de notre production vers des pays qui ne sont pas habituellement nos clients affecte beaucoup le marché du papier-journal. Car à lui seul le Canada produit actuellement du papier au rythme de 5,500,000 tonnes par année, et l'on prévoit un nouvel accroissement de la production.

Production canadienne insuffisante

D'autre part, si élevée qu'elle soit, la production canadienne n'est déjà pas suffisante pour répondre aux besoins de notre pays et des Etats-Unis. Une diminution des livraisons, si minime soit-elle, sera donc assez pénible. Car les journaux américains ne cessent de nous réclamer toujours plus de papier. Et nos propres producteurs se trouvent dans l'obligation de faire la portion congrue aux journaux canadiens à cause des engagements qu'ils ont pris vis-à-vis les Etats-Unis.

On estime que nos voisins n'absorbent pas moins de 89 p. 100 de notre production. Les journaux canadiens en prennent environ 6 p. 100, de sorte qu'il en reste à peine 5 p. 100 pour les autres pays.

Le fait que la production, si considérable soit-elle, ne répond pas à la demande, se réflète naturellement sur le prix du papier. Interpellé à ce sujet, le ministre s'en est remis à la déclaration faite par M. R. M. Fowler et publiée hier, se contentant d'ajouter qu'il n'avait pas l'intention d'intervenir.

Prix plus élevés dans les autres variétés de papier

L'explication du contrôleur de la pulpe et du papier, c'est que le prix du papier-journal a monté beaucoup moins que celui des autres variétés de papier et que, par conséquent, les papeteries n'ont pas autant d'intérêt à produire du papier-journal que les autres variétés. C'est ce qui justifie l'augmentation à ses yeux.

Le ministre reprend à son compte l'explication de M. Fowler. Il qualifie d'extravagantes certaines déclarations faites par des sénateurs et autres hommes publics des Etats-Unis sur la récente augmentation du prix du papier-journal. Il déclare que les circonstances entourant cette augmentation ont été étudiées à fond par le comité du cabinet qui s'occupe des questions économiques, puis par le cabinet fédéral au complet. Et le gouvernement canadien a décidé de ne pas intervenir pour empêcher cette hausse.

Principale raison de l'augmentation

La principale raison qui, selon M. Howe, justifie cette augmentation, c'est que le prix du papier-journal a monté beaucoup moins, depuis l'abolition des régies, que celui des autres variétés de papier. Il en résulte que les papeteries trouvent plus avantageux de fabriquer des papiers fins, du papier de luxe ou d'emballage ou d'autres variétés que du papier-journal. Si cette tendance se continue, elle pourra entraîner une pénurie beaucoup plus grave encore que celle qu'on connaît actuellement.

M. Howe a appuyé cette affirmation sur des chiffres. La consommation canadienne ne cesse de s'accroître. Elle a passé de 275,000 tonnes, en 1947, à 306,000 tonnes, en 1948, à 335,000, en 1949, et à 355,000, en 1950. Pour les mêmes années, nos expéditions aux Etats-Unis ont été de 3,685,000 tonnes, en 1947, 3,881,000, en 1948, 4,056,000, en 1949, 4,502,000, en 1950, et de 1,042,000 tonnes pour les quatre premiers mois de 1951.

Selon le ministre, cela mesure l'effort des papeteries canadiennes pour alimenter le marché canadien et américain en papier-journal au même moment où les papeteries américaines se tournent de plus en plus vers la production de variétés plus payantes de papier, comptant sur le Canada pour fournir le papier-journal.

C'est ce qui justifie, selon M. Howe, l'augmentation de $10 la tonne que viennent d'exiger les producteurs canadiens. Car s'ils se tournaient eux aussi vers la fabrication des papiers de luxe plutôt que du papier-journal, cela pourrait devenir désastreux.

Il souligne le fait qu'aux Etats-Unis le prix du papier-journal n'a monté que de 26.2 p. 100 depuis la fin de la guerre, alors que le prix des autres sortes de papier a monté de 54.3, de 63.1, de 91.2 et de 93.4 p. 100, selon la variété.

C'est à cause de cet écart entre les prix des diverses variétés de papier que des dix plus importantes fabriques de papier construites au Canada depuis la fin de la guerre, aucune ne produit de papier-journal parce qu'il est plus avantageux de fabriquer les autres spécialités.

Le cas de la pâte de bois

Le fait le plus paradoxal allégué par M. Howe, c'est sûrement le prix de vente de la pâte de bois aux Etats-Unis, qui est plus élevé que celui du papier-journal lui-même. Si extraordinaire que cela paraisse les papeteries canadiennes pourraient vendre leur pulpe plus cher que leur papier sans faire les frais de la transformer en papier. Cela aussi justifie, à ses yeux, l'augmentation du prix.

Acceptant la hausse, le ministre insiste surtout sur la nécessité qui s'impose, tant pour les Etats-Unis que pour le Canada, de réduire leur consommation de papier-journal afin de pouvoir en fournir aux pays d'Europe qui en manquent. Il déclare que l'impossibilité dans laquelle nous nous sommes trouvés jusqu'ici d'en exporter ailleurs qu'aux Etats-Unis, parce que ceux-ci absorbent presque tout l'excédent de notre production, a déjà fait du tort à notre commerce extérieur.

Il considère qu'il y va de notre intérêt à ce point de vue d'alimenter dans une certaine mesure le marché européen, comme il importe d'aider nos alliés à combattre le communisme par la contre-propagande autant que par les armes.

Le domaine de S.-Sulpice

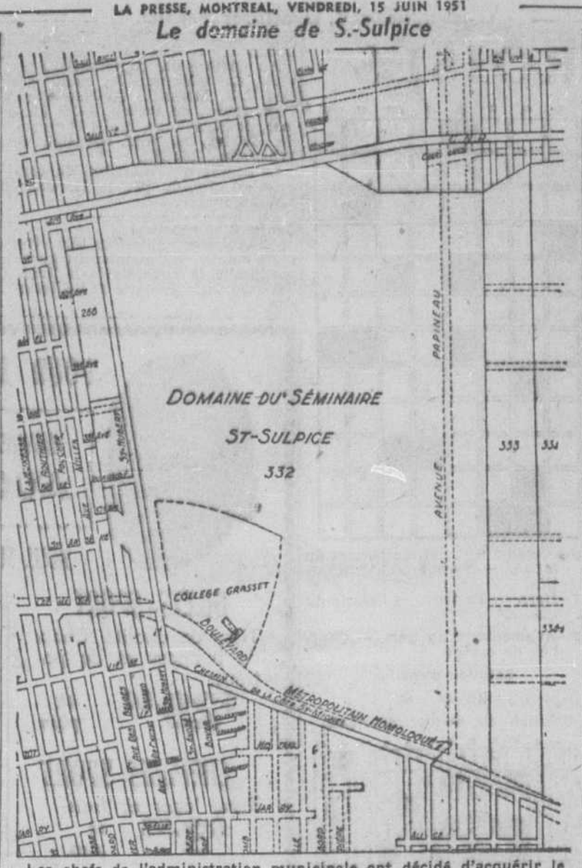

Les chefs de l'administration municipale ont décidé d'acquérir le domaine du séminaire de S.-Sulpice, dans le nord de la ville, pour l'utiliser à des fins encore à déterminer, mais il est possible qu'on le réserve comme terrain d'exposition, vu son site et sa superficie de 500 acres. Comme l'indique le plan ci-dessus, le domaine est borné, au nord, par la voie de ceinture des chemins de fer nationaux; à l'ouest, par la rue S.-Hubert; à l'est, par la rue Papineau; au sud, par le futur boulevard métropolitain qui reliera le boul. Crémazie au chemin de la côte S.-Michel pour aller aboutir à la rue Sherbrooke, à Pointe-aux-Trembles, via le boul. Leduc. Le prix d'acquisition du domaine serait de $1,500,000 payables en trois versements annuels de $500,000, d'après une entente conclue avec le gouvernement provincial, fiduciaire des biens de S.-Sulpice.

3 blessés dans une collision d'autos

Deux femmes et un enfant de 2 ans ont été légèrement blessés, vers 5 h., hier après-midi, dans une collision survenue à l'intersection des rues Adam et Bourbonnière.

A la suite de la collision, l'un des conducteurs a perdu la maîtrise de son véhicule qui alla s'arrêter sur la façade d'un magasin.

Mmes Roger Lajoie, 25 ans, 3285 est, rue Ste-Catherine et Harold Pilon, 23 ans, 2206, rue Charlemagne ainsi que son fils Michel, âgé de 2 ans, ont été traités sur les lieux par un médecin, pour légères contusions et coupures.

Selon la police, Mlle Thérèse Haye, 48 ans, 2219, rue Maplewood, conduisait sa voiture du sud au nord, rue Bourbonnière, lorsqu'à l'intersection de la rue Adam, elle vint en collision avec un taxi conduit par M. Elias Dubé, 29 ans, 6620, rue Drolet.

Mlle Haye perdit par la suite la maîtrise du volant et alla enfoncer la montre d'un magasin.

Bourse donnée aux 4-H par M. Duplessis

Québec, 15. (D.N.C.) — L'hon. M. Duplessis vient d'accorder personnellement, pour la quatrième année consécutive, une bourse de $200 aux clubs 4-H. Cette bourse sera remise lors du prochain congrès provincial à l'un des membres qui se sera le plus signalé par ses initiatives au cours de la dernière année.

Récemment, les clubs 4-H ont pris part très active à la semaine nationale de conservation et ils ont organisé plus de 125 fêtes d'arbres afin d'inviter toute la population à les seconder dans leurs efforts. Plusieurs membres 4-H masculins ont contribué à l'extinction des feux de forêt qui ont ravagé plusieurs acres de forêt depuis le printemps.

Ouvrier blessé à son travail

Granby, 15, (D.N.C.)—Alors qu'il était au travail et s'occupait à la pose de fils de téléphone sur des poteaux, M. Garth Morissette de Foster, a perdu l'équilibre et fait une chute d'une hauteur de 35 pieds sur le sol. Dans cette chute, M. Morissette s'est fracturé une jambe à trois endroits différents et le poignet de la main droite. Il fut conduit à l'hôpital de Sherbrooke. Son état est assez sérieux.

M. Anatole Désy décédé à 54 ans

Il était le frère de Son Exc. M. Jean Désy, notre ambassadeur en Italie.

M. Anatole Désy, attaché à la firme Nesbitt, Thomson and Company, professeur à la faculté des sciences sociales de l'Université de Montréal et frère de Son Exc. M. Jean Désy, ambassadeur du Canada à



M. ANATOLE DESY

Rome, est décédé, hier, au pavillon Le Royer de l'Hôtel-Dieu, après une courte maladie. Il était âgé de 54 ans.

Il était né à Montréal, du mariage de Louis Désy et Marie Dépatie. Il avait fait ses études secondaires au collège Ste-Marie et ses études universitaires à l'Université de Montréal. En 1948, il avait été nommé président du Conseil supérieur du travail, poste qu'il avait déjà occupé précédemment.

Il laisse sa femme, née Rivet (Lucille), et une fille, Nicole; un frère, Son Exc. M. Jean Désy; trois soeurs, Béatrice, Lucille (Mme Clarence Hogue) et Pauline.

La dépouille est exposée au no 302 est, rue Ste-Catherine.

Les funérailles auront lieu lundi matin, en la Cathédrale, et la sépulture au cimetière de la Côte-des-Neiges.

Les réserves de vin épuisées au Vatican

Cité du Vatican, 15. (Reuter) — Le Vatican a dû emprunter du vin pour la célébration des messes parce que le grand nombre de messes dites à l'occasion de la béatification du pape Pie X a épuisé toutes les réserves.

On estime que les cardinaux, les évêques et les prêtres venus ici pour la circonstance ont dit environ 2,000 messes en l'honneur du nouveau bienheureux aux vingt-quatre autels de la basilique Saint-Pierre depuis le 4 juin.

Au nombre des prélats qui ont assisté à la cérémonie de béatification se trouvait S. Exc. Mgr John Thomas McNally, archevêque d'Halifax. Cet évêque canadien, élevé à l'épiscopat en 1913, a dit la messe tous les jours devant le corps du bienheureux Pie X dans la chapelle de la Présentation, depuis le 4 juin.

Par suite de la pénurie de vin, Mgr Frederico Fioreoti, administrateur du chapitre de Saint-Pierre, devra se rendre aux vignes d'Arezzo pour y commander une cargaison de vin de Toscane. Mgr Fioreoti ne fait ordinairement que deux ou trois voyages par année pour ces commandes de vin.

Elections du Jeune Commerce de Québec

Québec, 15 (D.N.C.)—M. Jacques Arseneault, vice-président sortant, vient d'être élu président du Jeune Commerce du district de Québec, au cours de l'assemblée spéciale du bureau de direction, au cours de laquelle les nouveaux officiers de cette association ont été élus.

Les autres élus sont: MM. Robert Cloutier, 1er vice-président; Alfred Lévesque, 2e vice-président; Jules Deschamps, secrétaire honoraire, et Roger Langevin, trésorier honoraire.

Immeubles historiques

—On a fondé dans l'Oxford, en Angleterre, la County Housing Society pour l'acquisition d'immeubles historiques menacés de démolition.

DR ANTOINE LOIGNON
CHIRURGIEN DENTISTE
771 BURNSIDE Suite 116, MONTREAL
coin McGill College — Tél. MA. 8461
HEURES DE BUREAU: 9 A.M. à 6 P.M.
SAMEDI: 9 à 12 A.M.

SI CHAQUE
MÉNAGÈRE
DE MONTRÉAL
achetait 6 boîtes de SAUCE AUX CANNEBERGES OCEAN SPRAY, dont 3 boîtes de canneberges "rondes" et 3 boîtes de canneberges en GELEE, on pourrait franchement crier au miracle. Il nous faut toutefois dire que nous connaissons nombre de ménagères qui en achètent à la douzaine, et pour cause: la SAUCE AUX CANNEBERGES accompagne à merveille le POULET, la DINDE, le POISSON, et elle peut aider à la préparation d'une foule de choses : GATEAUX, TARTES, SALADES, EAU GLACEE, ETC. Autre exemple: le beurre, aujourd'hui, se vend ENVIRON 66 CENTS LA LIVRE; la SAUCE AUX CANNEBERGES OCEAN SPRAY se vend, elle, ENVIRON 25 CENTS LA BOITE DE 15 OZ FL. — alors pourquoi, entre autres, ne pas servir avec les toasts au petit déjeuner? ACHETEZ-EN A LA DOUZAINE OU A LA CAISSE, mais de la MARQUE SPRAY. Il est toujours bon d'en avoir sous la main lorsque la fantaisie vous prend de créer un plat de votre façon.
Pour que la fête soit complète, LE JOUR DES PERES, LE 17 JUIN, servez du poulet Swanson relevé de SAUCE AUX CANNEBERGES OCEAN SPRAY.

Seul le NOM a changé
DIRECT MOTOR EXPRESS LIMITED
SAFETY RESPONSIBILITY SERVICE
SERVICE DE TRANSPORT ROUTIER PROVINCIAL ET INTERPROVINCIAL
SUCCESSEURS DE
J.B.B. Motor Express Limited
La même société, dirigée et secondée par le même personnel, vous offre un service prompt et compétent grâce à ses camions, remorques et terminus modernes. "Expédiez directement"—sous une administration expérimentée et digne de confiance.
"Expédiez directement"!
Adressez-vous à HArbour 6271
DIRECT MOTOR EXPRESS
LIMITED
423 est, rue ONTARIO — MONTRÉAL



VOUS ÊTES RASSURÉ, VOUS RESPIREZ D'AISE QUAND VOUS SAVEZ VOTRE MAISON protégée contre les intempéries GRÂCE À LA SHERWIN-WILLIAMS SWP LA PEINTURE À MAISON À L'ÉPREUVE DES INTEMPÉRIES*
A cause de notre climat changeant, on ne peinture pas l'extérieur de sa maison pour l'apparence qu'elle offrira durant un an ou deux seulement. La meilleure peinture à maison que vous puissiez acheter est celle qui se révélera la *moins chère* à la longue, celle qui vous durera quatre ou cinq ans. La peinture à maison SWP est justement celle qui supportera le mieux les outrages du temps parce qu'elle est *à l'épreuve des intempéries**. Elle assurera donc à votre maison des années supplémentaires de protection et de beauté.
Demandez au dépositaire Sherwin-Williams tous les renseignements voulus sur la PEINTURE À MAISON SWP *à l'épreuve des intempéries**. Peinturez-en votre maison . . . et vous pourrez ensuite vous moquer de notre climat canadien!
*Chaque goutte de peinture à maison SWP est *À L'ÉPREUVE DES INTEMPÉRIES** et a prouvé sa résistance aux facteurs de détérioration suivants; avant de pouvoir porter l'étiquette Sherwin-Williams:
•PERTE EXCESSIVE DE LUSTRE
•OXYDATION INCONTRÔLÉE
•CRAQUELURES ET FENDILLEMENTS
•ÉROSION RAPIDE
•DÉCOLORATION
NETTOYEZ — PEINTUREZ — PLANTEZ — ÉCLAIREZ
Participez à la campagne nationale d'embellissement du Canada


LES PEINTURES SHERWIN-WILLIAMS

Oignons
Le soulagement médical agit INSTANTANEMENT
Zino-pads sur les oignons, articulations attendries, dilatées, la douloureuse pression disparaît. Calmants, adoucissants, protecteurs. Coûtent peu. En vente partout.
Dr Scholl's Zino-pads

Distribution équitable du molybdène et du tungstène

Washington, 15, (A.F.P.) — La commission du tungstène et du molybdène de la conférence internationale des matières premières a recommandé unanimement, hier soir, qu'un système international de distribution équitable soit établi pour ces deux métaux, qu'il s'agisse des minerais ou des concentrés.

Dans le cadre de ces recommandations, un système de distribution intérimaire entrera en vigueur, le 1er juillet 1951, et des allocations temporaires aux différents pays intéressés ont également été recommandées par la commission, du 1er juillet au 30 septembre 1951. La commission ne précise pas, toutefois, quelle est la nature de ces allocations, ni le pourcentage.

La commission du tungstène et du molybdène a également fait certaines recommandations portant sur un plafond pour les prix auxquels le tungstène et le molybdène doivent être achetés et vendus pendant cette période et a également fait des recommandations sur les mesures que les pays importateurs et les pays exportateurs doivent prendre pour que le plan puisse entrer en vigueur.

La commission a, d'autre part, annoncé qu'elle continuera à travailler pendant les six prochains mois de l'année 1951 sur un plan à plus long terme, qui devra vraisemblablement entrer en vigueur afin de maintenir une production maximum et réglementer les ventes de ces deux matières premières d'intérêt militaire.

2 blessés dans une collision à S.-Timothée

M. et Mme Rosario Deschamps dans un état critique à l'hôpital d'Ormstown.

Valleyfield, 15 (D.N.C.) — M. et Mme Rosario Deschamps, âgés d'une soixantaine d'années et domiciliés au rang Ste-Marie, à S.-Timothée, sont hospitalisés au Barrie's Memorial d'Ormstown. Ils ont subi des blessures très graves dans une collision avec un énorme camion-citerne de M. Marc-H. Viau, de Valleyfield, conduit par M. Adélard Guérin, aussi de Valleyfield.

L'accident est survenu à l'intersection du rang Ste-Marie et du prolongement du boulevard Pie-XII, à S.-Timothée. Le camion a démoli le véhicule de M. Deschamps et les deux occupants furent sortis des débris par des voisins. Le camion alla donner contre la demeure de Mme Houle et démolit complètement la galerie. Le Dr Labossière, de S.-Timothée, transporta M. et Mme Deschamps à l'hôpital.

Leur état est très critique.

On évalue à $3,000 les dommages au camion-citerne. Les dommages à la maison de Mme Houle se chiffrent à $250. L'agent Eugène Leduc, de la Sûreté provinciale, a fait enquête dans cette affaire.

Coin des enfants

Pensées

—La mort d'un saint est une oeuvre d'art divin, un chef-d'oeuvre surnaturel, tout brillant d'éternelle beauté. — Père Faber.

* * *

Ai mer à lire, c'est faire un échange des heures d'ennui que l'on peut avoir en sa vie contre des heures délicieuses. — Montesquieu.

* * *

On ne saurait jamais trop faire pour l'Eglise, à qui nous devons la vérité et la vie. Lacordaire.

Une étudiante consulte une diseuse de bonne aventure

—Vous serez pauvre jusqu'à l'âge de trente ans, lui dit la nécromancienne.

L'étudiante pousse un soupir de satisfaction en songeant à la dernière partie de sa carrière.

—Et après? demanda-t-elle?

—Après vos trente ans, vous serez accoutumée à l'être!

Mathématiques

L'institutrice avait écrit au tableau noir: 97.2, et pour montrer l'effet de multiplier un nombre par dix, elle effaça le point décimal; puis se tournant vers les élèves, elle dit:

—Où est le point décimal?

—Après votre linge, mademoiselle.

Bien frais

Vos oeufs étaient pourris et vous mettez sur votre pancarte: "Oeufs du jour".

— Dame! Je n'ai jamais entendu dire que les poules pondaient la nuit.

Précoce

Oui, il va bientôt avoir huit ans.

—Qu'il est gentil et depuis quel âge marche-t-il?

—Depuis l'âge de deux ans.

—Comme il doit être fatigué!

Logique

—Garçon, d'où peut être sorti un poulet aussi corriace?

Le garçon impassible:

—Probablement d'un oeuf dur.

21 institutrices de Granby en syndicat

Granby, 15. (D.N.C.) — Les institutrices du district de Granby viennent de faire part à la Commission scolaire catholique locale de leur intention de se grouper en association et d'obtenir une convention collective dont la clause principale visera surtout les salaires. 21 institutrices sont concernées dans cette convention.

Actuellement la commission leur verse $10,000 en salaires annuellement et ce salaire est basé sur la compétence de chacune. La nouvelle échelle de salaire que les institutrices demandent varie de $1,200 à $1,450 selon le diplôme d'enseignement détenu par l'institutrice et selon les années d'expérience dans l'enseignement.

Les premiers pourparlers doivent débuter lundi prochain. On veut porter à $1,250 le salaire annuel d'une institutrice débutante. Actuellement son salaire est fixé à $950.

Distribution des prix aux enfants de l'Ile-aux-Cerfs

C'est dimanche, à 2 h. 30 de l'après-midi, qu'aura lieu la distribution des prix pour tous les enfants qui fréquentent l'école des Etablissements Notre-Dame pour épileptiques de l'Ile-aux-Cerfs. De nombreux parents assisteront à cette cérémonie où la Commission scolaire sera représentée.

Mme Paul Duplessis

Ces jours derniers, ont eu lieu, en l'église S.-Jean-Baptiste, les funérailles de Mme Paul Duplessis, née Sigouin (Irène).



La défunte laisse dans le deuil, outre son époux, une fille adoptive, Claire; sa mère, Mme Emmanuel Oller Sigouin; son frère et sa belle-soeur, M. et Mme Georges Sigouin; ses soeurs et beaux-frères; MM. et Mmes J.-D. Dupras (Laurette), Rémi Viau (Marguerite), Eddy Taliesar (Yvette); ses beaux-frères et belles-soeurs; MM. et Mmes Henri, Arthur, Eugène, Wilfrid et Antonio Duplessis, Mme Ernest Bigras.

Le service fut chanté par l'abbé Joubert, assisté des abbés Bergevin et Laporte.

Le deuil était conduit par l'époux de la défunte, son frère et ses beaux-frères; son oncle, M. P. S.-Denis; ses neveux: MM. Jean-Paul Viau, Pierre, Ubald, Roger, Gilles et Réal Duplessis, Denis Dupras, Charles-Eugène Duplessis; ses cousins: MM. René Dagenais, Pierre Riopel et Gilles Aubé.

Dans le cortège, on remarquait: MM. E. Gazné, A. Morin, L. Dussault, P. Parent, L. Moisan, A. Tremblay, H. Girard, L. Boisvert, A. Comtois, F. Robitaille, E. Charron, G. Godin, conseiller municipal, L. Beaulieu, R. Beaulieu, C. S.-Antoine, O'Neil McCormack, J.-P. Clément, A. Michaud G. Martin, A. Tremblay, J.-P. Rousseau, O. Cloutier, R. Cloutier, L. Bastien, Z. Dupras, R. Dupras, A. Durocher, R. Durocher, H. Desormeaux, R. Martel, G. Bastien, A. Comtois, F. Robitaille, A. Viau, Y. Corbeil, E. S.-Germain, F. Bigras, G. Laplerre, L. Bassel, E. Decarie.

Mme Paul Duplessis

Valables tous les jours du 18 juin au 3 sept.
Durée de validité 21 jours
Arrêts permis en cours de route
De MONTRÉAL, P.Q., à
Annapolis Royal (via Digby) $37.15
(via Truro ou Halifax) 45.75
Charlottetown 38.55
Digby (via Saint-Jean) 35.80
(via Truro ou Halifax) 46.95
Fredericton 29.50
Gaspé 39.25
Halifax 42.25
Kentville (via Digby) 40.55
(via Truro ou Halifax) 42.25
Moncton 30.90
Pictou (via Truro) 41.70
Rivière-du-Loup 16.50
Saint-Jean 30.90
Sydney 52.00
St. Andrews 28.30
St. Stephen 27.75
Yarmouth (via Digby) 39.80
(via Truro) 46.95
St-Jean, Terreneuve 94.45
Corner Brook, Terreneuve 70.15
Grand Falls, Terreneuve 77.95
Billets à prix réduits entre autres endroits.
Consultez tout agent de billets.
PACIFIQUE CANADIEN
CANADIEN NATIONAL



$50 à $1000
Téléphonez ou passez à la HOUSEHOLD FINANCE!
HFC se spécialise dans les prêts rapides. Empruntez pour régler vos comptes en souffrance . . . payer vos taxes . . les réparations . . . vos vacances ou tout autre bonne raison.
Faites valoir votre signature!
Vous n'avez pas besoin d'endosseurs ni de garanties négociables. Choisissez votre mode de remboursement. Jusqu'à 24 mois pour payer. Le service HFC est rapide, amical et sûr. Téléphonez ou présentez-vous aujourd'hui!
DU L'ARGENT QUAND VOUS EN AVEZ BESOIN!
HOUSEHOLD FINANCE
SUCCURSALES DE MONTREAL:
5275 Chemin Queen Mary Elwood 1175
3737 est, rue Ontario . . . . CH 3111
1821 est, rue Mont Royal . . . HO 2548
1083 est, rue Ste-Catherine . . HA 1122
1231 ouest, rue Ste-Catherine MA 3623
391 ouest, rue St-Jacques . . . PL 6638
660 ouest, rue Ste-Catherine . . PL 9953
7064, rue St-Hubert . . . . . TA 7201
6692, rue St-Hubert . . . . . GR 7763
SUCCURSALE DE VERDUN:
3957, rue Wellington . . . . . TR 4757
SUCCURSALE DE LACHINE:
1155, rue Notre Dame . . Zone 8-768
Bureaux dans toute la province de Québec. Consultez l'annuaire de téléphone pour trouver le bureau le plus proche.
Heures de bureau: 9 à 5 ou sur rendez-vous

LES PHARMACIES A.P.D.M.
"OÙ UN SERVICE PERSONNEL VOUS ATTEND"
L'ASSOCIATION DES PHARMACIENS DETAILLANTS DE MONTREAL
PRESCRIPTIONS... REMPLIES AVEC EXACTITUDE
Fiez-vous à votre médecin pour prescrire le meilleur remède pour vous et, à son tour, votre médecin se fie à nous pour remplir l'ordonnance prescrite. Fiez-vous à nous pour obtenir un service sûr et rapide.
Surveillez cet emblème dans la vitrine de votre pharmacien — Il l'identifiera comme membre de l'Association des Pharmaciens Détaillants de Montréal.
NOUS AVONS UNE PHARMACIE DANS votre LOCALITÉ!

Richard Hudnut
NECESSAIRE DE RECHANGE pour PERMANENTE A DOMICILE plus une bouteille GRATUITE de SHAMPOOING CREME AUX OEUFS
$1.75 le tout
Voici une offre vraiment exceptionnelle! Pour le prix du nécessaire de rechange seulement (comprenant, comme vous le savez, tout ce qu'il vous faut pour une "autre" permanente à domicile, sauf les bigoudis), vous obtenez le nécessaire plus une grosse bouteille de shampooing crème aux oeufs, cette merveilleuse crème liquide qui prépare admirablement vos cheveux à recevoir une permanente! Ne manquez pas cette aubaine extraordinaire!... assurez la beauté de votre chevelure pour un prix modique!

MODESS puisque...
elle est aussi douce que sûre
Boîte économique
48 serviettes régulières $1.53

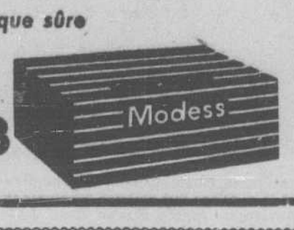

BROMO-SELTZER
10¢ 29¢ 55¢ 98¢



CONTRE PELLICULES DEMANGEAISONS DU CUIR CHEVELU
GLOVER'S MANGE MEDICINE
$1.10 et 59¢
Lavez vos cheveux avec le SAVON MEDICAMENTE GLOVER 35¢

Seule, la Toni ose se comparer à une permanente de $20!
POUVEZ-VOUS DIRE LAQUELLE DES JUMELLES A UNE TONI?



COMPAREZ les résultats sur les photos. Vous admettrez ne pouvoir dire laquelle des jumelles a une Toni—laquelle a une permanente d'un salon de beauté à $20.
Le secret est dans la lotion ondulante: sa formule adoucissante assure une ondulation qui semble être, et qui se comporte comme des cheveux frisés naturels. Seule, Toni contient cette splendide lotion ondulante. Jeanne Pastoret, la jumelle avec une Toni, apparaît en dessous de sa soeur Marcelle. Les genres de coiffure sont d'un expert.

RECHANGE TONI seulement $1.50

La Nouvelle PRO "59"



ANTISEPTIQUE LISTERINE



FORMAT ECONOMIQUE $1.10
AUSSI 37¢ 73¢

DODDS KIDNEY PILLS
Pour mal de dos, sensation de fatigue résultant d'irritation urinaire et de trouble de la vessie 50c

Protège mieux, plus longtemps
NOUVEAU DESODORISANT MUM
CONTIENT LE MERVEILLEUX M-3
53¢ 75¢

Calme, cicatrise coupures, brûlures et contusions
ZAM-BUK 50¢
ONGUENT
Soulage pieds fatigués et endoloris

22 TEINTES NATURELLES
KOMOL TEINTURE DE CHEVEUX
IMPORTÉE DE FRANCE

Pour décolorer les tissus aux couleurs défraîchies ou vieillies, employez le Décolorant Tintex
GARANTI
SEULEMENT 15¢
Tintex COLOR REMOVER

BUVEZ aux repas l'eau préparée avec les Lithinés du Dr Gustin
• PETILLANTE
• ALCALINE
• DIGESTIVE
Indigestion pour flatulence, pour soulager l'indigestion et pour augmenter la diurèse. Produit de France.
Un sachet par bouteille d'un litre d'eau froide — bien boucher. Pourvant être bue dans le courant de la journée ..... 59¢

CONSTIPATION
Soulagée très vite, agréablement, sûrement et sans ennuis avec les comprimés HÉPILAX
Préparation efficace qui aide la digestion, la sécrétion de la bile, et régularise les intestins
Demandez et exigez HÉPILAX 35¢
HÉPILAX

ANACIN
CONTRE LA DOULEUR



25¢ - 49¢ - 74¢ - $1.19

RAFRAÎCHISSEZ-VOUS BUVEZ Coca-Cola

DEMANDEZ L'EAU MINERALE NATURELLE DU BASSIN DE
VICHY SOURCE CAMILLE
Aide à soulager indigestions, goutte, douleurs rhumatismales, maladies du foie et autres malaises.
En Vente chez votre Pharmacien

Prenez Andrews — un Breuvage Quotidien Sain et Rafraîchissant et
Ne Souffrez plus jamais des Troubles de la Constipation!
Pétille comme le Champagne! Agit comme la Nature!
NE LAISSEZ pas la constipation vous rendre fatigué et triste! Prenez ANDREWS comme breuvage quotidien sain et rafraîchissant et ne souffrez plus jamais des troubles de la constipation! Le Sel ANDREWS effervescent contient un ingrédient laxatif spécial et agit comme la nature pour nettoyer les intestins —en facilitant l'évacuation des toxines et des déchets de l'organisme. Il fait que vous vous sentez comme une nouvelle personne! Le Sel ANDREWS rafraîchit la bouche, adoucit l'acidité de l'estomac, et enraye rapidement un état bilieux. Demandez ANDREWS — et ne prenez rien d'autre.

LE LAXITIF SOUS LA FORME IDÉALE
ANDREWS SEL EFFERVESCENT
SOIT FORMAT RÉGULIER seulement 45¢

PÂTE à DENTS LISTERINE



33¢ - 55¢ - 89¢

UN LAXATIF DOUX
Laissez l'action nettoyante et douce d'Abbey's aider à remettre votre système en ordre. Débarrassez-vous des excès d'acides et des déchets qui nuisent à votre estomac et à votre entrain.
PETIT FORMAT 35¢ FORMAT MOYEN 59¢ GRAND FORMAT 98¢
ABBEY'S SEL EFFERVESCENT


Fiez-vous à votre dentiste
NOUVEAU Kolynos
La poudre à dents qui PREVIENT LA CARIE à base d'Ion d'Ammonium
33¢ 60¢ 95¢

LES CAS URGENTS n'attendent pas!
SOYEZ PRETS



RUBAN ADHESIF Johnson
IMPERMEABLE
• DURE PLUS LONGTEMPS
• ADHERE MIEUX
• FORMAT POUR TOUTES NECESSITES
12¢ à $1.15

SOYEZ PRETS DANS LES CAS URGENTS



GAZE A BANDAGE Johnson
A BORD NET
• MAILLE FINE
• ABSORBANT
• BORD NET
• STERILISEE
23¢ à 75¢

VITALIS À L'ACTION STIMULANTE
Pour une chevelure plus belle plus saine
40¢ 70¢ $1.30

Stopette Vapo-désodorisateur


DELICAT • EFFICACE • ECONOMIQUE
1 oz. .75 2¼ oz. 1.25
Le vaporisateur désodorisant original

DISPRIN
UN pas de plus vers la conquête de la douleur. Vous obtiendrez un soulagement rapide et plus efficace des maux de tête ou des douleurs bénignes avec DISPRIN
VOUS L'ACHETEZ:
En format de poche de 8 a .23¢
En flacon de 26 comprimés .59¢



FAIT PAR LES FABRICANTS DE L'ANTISEPTIQUE 'DETTOL'

BISODOL
POUDRE ANTIACIDE
59¢ $1.25



TABLETTES 25¢

VITTEL GRANDE SOURCE
EAU MINERALE NATURELLE
Une bonne diurèse constitue un véritable lavage du sang.
VITTEL GRANDE SOURCE à jeun et aux repas, est le plus puissant des diurétiques naturels.


EN VENTE CHEZ VOTRE PHARMACIEN
Embouteillée aux Sources même de Vittel (France)

Appel aux anciens de l'école Louis-Joliet

L'Amicale Louis-Jolliet lance un appel à tous les anciens de cette école, afin de faire un succès complet de la fête organisée en l'honneur de M. Joseph Bélisle, principal, qui prend sa retraite après plus de 40 ans de services à la commission scolaire.

La soirée aura lieu le 28 juin, à 8.30 hres p.m., en la salle de l'école, rue Darling.

GARDE-MALADES!!!

Vous ne pouvez chausser **SOULIERS D'UN MEILLEUR AJUSTEMENT!**

WHITE CROSS SHOES



$8.95

Reconnu comme le meilleur soulier de garde-malades que vous puissiez obtenir à ce prix.

Pointures: 3½ à 10—Largeurs AA à E

Les longues heures où il vous faut vous tenir debout, paraîtront moins pénibles dans un soulier WHITE CROSS. Fabriqué avec un SUPPORT pour l'ARCHE il assure un CONFORT PARFAIT.

J. Daoust

LE CHIC EN SOULIERS

817, rue STE-CATHERINE Est — 2353, rue BEAUBIEN
411, rue STE-CATHERINE Est — 6820, rue SAINT-HUBERT
3979, rue WELLINGTON — 1835, rue MONT-ROYAL Est



M. et Mme Wilfrid Chesnichesky (Marie-Blanche Lauzon) dont le mariage fut béni par M. l'abbé P.-E. Vezeau, en l'église Saint-Charles. La mariée est la fille de M. Arthur Lauzon, décédé, et de Mme Lauzon et le marié, le fils de M. et de Mme A. Chesnichesky, décédés. (photo J. E. Fortier)



Mlle Marie-Flore Leblanc, fille de M. Donat Leblanc, décédé, et de Mme Leblanc, de Montréal, et M. Jean-C. Levasseur, fils de M. et de Mme Lionel Levasseur, de Bordeaux, dont le mariage sera célébré le samedi 30 juin, à neuf heures, en l'église Saint-Paul-de-la-Croix.

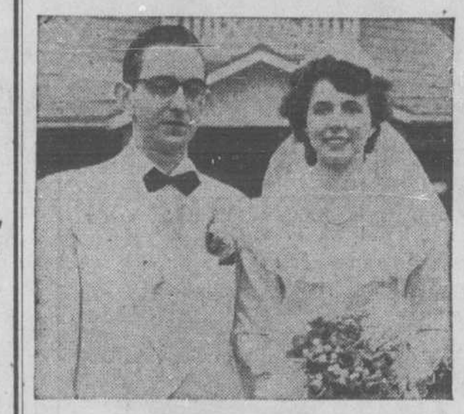

M. et Mme Gilles Cusson (Jacqueline Primeau) dont le mariage fut célébré récemment en l'église St-Anselme. (photo Studio René Julien)



M. et Mme Marcel Champagne (Lise Julien) dont le mariage fut béni récemment en l'église Notre-Dame-de-la-Garde. (photo studio L. Alain)



M. et Mme Jean-Paul Boucher (Cécile Laroche) dont le mariage fut béni récemment en l'église Notre-Dame-du-Rosaire. (photo studio L. Alain)



M. Albert Villeneuve et Mme Villeneuve (Thérèse Hébert) dont le mariage a été béni récemment en l'église Saint-Jean de Matha. (photo St-Mars)

Honneur conféré au vice-président du Pacifique Canadien

Toronto, 15. — La Société américaine des ingénieurs en mécanique a décerné à M. N. R. Crump, de Montréal, vice-président du Pacifique Canadien, le titre de membre honoraire de son organisme. Ce dernier devient ainsi le quatrième Canadien à qui semblable honneur échoit depuis les débuts de l'Association.

La citation qui accompagne cette admission dans la société se lit comme suit: "Un ingénieur distingué, un administrateur d'une haute compétence, doué de qualités si remarquables qu'il a pu, à la suite de très modestes débuts dans l'existence, s'élever à un poste de commande au Canada. Il est un des citoyens les plus éminents de son pays et l'exemple qu'il a donné devrait servir d'inspiration aux jeunes ingénieurs de tous les pays".

Elections annuelles des c. de Colomb de Richmond

Sherbrooke, 15 (D.N.C.) — Le Dr Jean Smith a été réélu grand chevalier du conseil 1950, des chevaliers de Colomb de Richmond, aux élections annuelles. Les autres membres du conseil sont: M. Georges Tremblay, député grand chevalier; Me E. Barnard, chancelier; MM. Guy Mercure, cérémoniaire; L.-P. Girard, secrétaire archiviste; Armand Lampron, garde intérieur; E. Saurette, garde extérieur; E. Jacques, R. Trudeau et F. Ménard, syndics.

4,938 nouveaux confirmés

Sherbrooke, 15 (D.N.C.) — Au cours de sa visite pastorale qu'il vient de terminer, Mgr Philippe Desranleau a confirmé un total de 4,938 enfants, soit 1158 à Sherbrooke seulement, et 3,780 hors de la ville archiépiscopale.

TOUS LES JOURS
S.S. ISLAND KING
S.S. ISLAND QUEEN



LAKE SHORE LINES LTD.
LAC ST-LOUIS
FLEUVE ST-LAURENT
INFORMATIONS — WA. 7795

POUR TOUTE LA FAMILLE



Chipman Knit
DES BAS pour toute la famille

LAIT · CRÈME · BEURRE · OEUFS · BREUVAGE-CHOCOLAT

A l'enseigne de la bonne santé



A. Poupart & Cie
LIMITÉE
1715, rue WOLFE — FR. 2194

CITOYENS DE LAPRAIRIE ET DES ENVIRONS

VENTE DE FAILLITE

DU STOCK COMPLET DE

THOMAS BOUTHILLIER

Rue Ste-Marie, LAPRAIRIE, P. Qué.

STOCK COMPRENANT MEUBLES

Appareils électriques, fournitures domestiques, bijouterie, verrerie, jouets !

RÉDUCTIONS DE 1/3 et 1/2 du prix

ABSOLUMENT TOUT DOIT ETRE VENDU

La vente commence samedi matin à 9 a.m.

Venez tôt pour profiter de ces aubaines !

Concert en plein air à S.-Hyacinthe par le choeur de la Légion

S.-Hyacinthe, 15. — Un concert en plein air par le choeur de la légion canadienne a été présenté récemmet à l'nhôpital militaire de S.-Hyacinthe. La scène a été construite dans le parterre de l'hôpital et les patients ont été conduits à l'extérieur dans leurs lits ou dans des chaises roulantes pour assister au concert. Ceux qui ne pouvaient sortir ont écouté à l'intérieur.

L'hôpital de S.-Hyacinthe pour les tuberculeux a été fondé par le ministère des affaires des anciens combattants le 1er janvier 1946. On y compte actuellement 169 patients dont une femme qui faisait partie des forces armées.

M. J. Préfontaine, chargé des divertissements a souhaité la bienvenue et au cours de son allocution, il a dit combien l'on comptait sur les diverses organisations pour divertir les patients alités. Il a fait remarquer que des spectacles en plein air étaient salutaires aux patients. Un concert analogue sera présenté à l'hôpital militaire de Ste-Anne-de-Bellevue, mardi prochain.

Motocycliste blessé

Granby, 15. (D.N.C.) — Un motocycliste de Granby, M. Jean-Marc Desmarais, a reçu des blessures aux genoux lorsque sa motocyclette est venue en collision avec une automobile conduite par M. Herménégilde Chaussé, de Granby. L'accident est survenu à l'angle des rues Ste-Rose et Robinson. L'état du blessé est satisfaisant.

Peintre victime d'un accident

Sherbrooke, 15. (D.N.C.) — M. Emery Raymond, 58 ans, de Notre-Dame-du-Bon-Conseil, a été victime, à Capelton, d'un accident qui aurait bien pu lui coûter la vie.

Il était en train de peinturer le pont qui traverse, à Capelton, la rivière Massawippi, lorsqu'une automobile conduite par M. Philippe Doyon, de North-Hatley, heurta le pont et projeta M. Raymond à une vingtaine de pieds dans la rivière.

M. Raymond fut tiré de sa précaire position par des compagnons de travail qui le transportèrent aussitôt à l'hôpital S.-Vincent -de-Paul de Sherbrooke. Il souffre de contusions multiples, notamment aux jambes et à la figure.

Chefs syndicaux réélus à Windsor

Windsor-Mills, 15. (D.N.C.) — Tous les membres de l'exécutif du syndicat des employés de la pulpe et du papier de Windsor, sauf un seul, ont été réélus.

Le vote a réélu MM. Eloi Champoux, président pour un 5e mandat, François Bélanger, vice-président, Ovila Letarte, trésorier, Philippe Desrochers, secrétaire-correspondant Adolphe Daniels, secrétaire-archiviste, Gérard Durand, secrétaire-financier.

M. Damien Saint-Louis fut élu sentinelle et les directeurs suivants furent réélus: MM. Gaston Marchand, Médard Deblois et Guy Papineau-Couture.

L'abbé Anatole Bernier est l'aumônier du syndicat et le président d'élections fut M. René Cormier, de Sherbrooke, agent d'affaires de la Fédération de la pulpe et du papier.

PROVIDENCE des ASTHMATIQUES

Votre respiration devient-elle sifflante? . . . Etes-vous dans l'attente angoissante d'une nouvelle crise d'asthme qui vous laissera sans force ? Vite, aspirez quelques bouffées d'une cigarette ASMYNAL. Tout de suite, vous vous sentirez mieux. Vous n'éprouverez plus cette sensation affreuse d'étouffer . . . votre respiration se fera plus régulière . . . et vous pourrez trouver un sommeil réparateur, sans crainte d'une autre crise. Ayez toujours un paquet de cigarettes ASMYNAL sous la main. Tous les pharmaciens vendent ASMYNAL.

Pour MAIGRIR



PRENEZ les tablettes MAIGROL, inoffensives, efficaces. Traitement 2 semaines. La boîte $1.00. Ecrivez à : PRODUITS PERFECTO, 45 rue St-Pierre, Québec, P.Q. — Spécial 6 btes pour $5.00



Je peux préparer moi-même un merveilleux GÂTEAU pour Papa!

DÉLICIEUX GÂTEAU AU CHOCOLAT POUR LA FÊTE DES PÈRES

D'abord, je suis simplement la recette indiquée sur la boîte du mélange Monarch pour gâteau au chocolat. Ensuite, je remplis de pâte, aux deux tiers, une boîte de café de 1 livre graissée et saupoudrée de farine et je verse le reste dans un moule à gâteau rond de 9 pouces. Je place ensuite le tout dans un four que je fais chauffer au préalable, jusqu'à 350°. En 25 minutes, la partie de base est cuite. La partie supérieure prend 40 minutes à cuire. Une fois le gâteau refroidi, je place le petit gâteau au milieu du grand, je le glace et le décore d'une bande de papier blanc orné d'une plume. Quelle surprise pour Papa!

Voici comment préparer

LE GLAÇAGE MOUSSEUX SANS CUISSON

1 c. à s. de beurre — ¼ t. de lait
1 t. de sucre à glacer — ½ c. à t. de vanille
1 oeuf ou 2 jaunes d'oeufs — 2 oz. chocolat non-sucré

Malaxer le beurre en ajoutant le sucre graduellement; bien mélanger. Ajouter l'oeuf, le lait, la vanille et le chocolat fondu. Placer le bol dans un récipient d'eau glacée et battre 5 minutes avec un fouet mécanique.

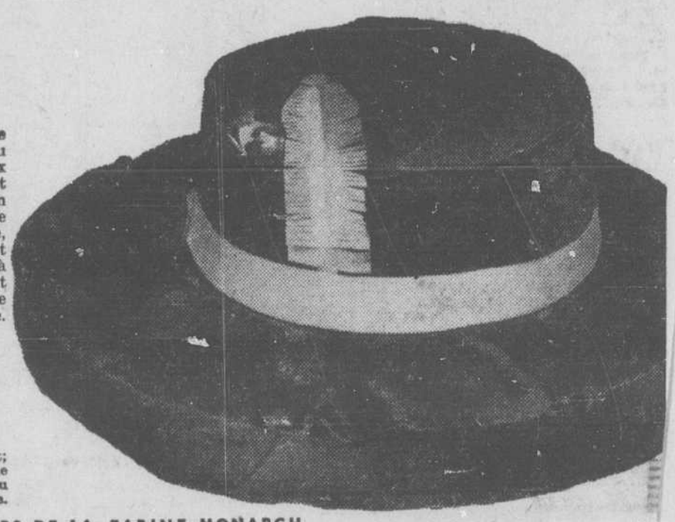

ABSOLUMENT GARANTI PAR LES MEUNIERS DE LA FARINE MONARCH

MÉLANGE À GÂTEAU AU CHOCOLAT MONARCH



FEUILLETON DE LA "PRESSE"

LE ROYAUME DES AMES

par Henriette DUPLEX

(Reproduction autorisée par la Société des Gens de Lettres de France)

15 juin 1951.

14 (Suite)

—Eh bien?

—Boulez-vous y rentrer?

—Si je veux!...

Et il suffoquait d'émotion à cette perspective merveilleuse: voir la reine, entrer au Palais, pénétrer d'emblée dans le mystère... A toute heure...

—Docteur! que dira le Régent?

—Il consent — je l'ai pressenti.

—Alors, c'est convenu.

—Parfait! Je vous amène ce soir. Toutes les formalités seront remplies. D'ailleurs...

—Avec vous!

—Oui, avec moi...

Et il soupira longuement.

—Tenez-vous prêt ce soir, à neuf heures, Monsieur Valmaudois. Je passerai vous prendre à votre Hostellerie pour la garde nocturne auprès du petit roi.

—Docteur, je vous suis obligé. Vous ne sauriez croire quelle joie vous me faites.

—Oh! si, repartit mélancolique, le vieillard, si, mon enfant, je le crois.

Et il se leva pour donner congé au jeune homme. Celui-ci exultait — ravi en cette sorte d'enivrement où il vivait depuis la veille.

— Docteur! dit-il, gaminement, saluant le portrait d'une pirouette, n'espérez-vous pas qu'au Palais j'arrive à attraper le Régent?

—Furzer sourit avec tristesse:

—Qui sait si vous ne l'avez pas

DEUXIEME PARTIE

Au palais

I

Alix

Quinze jours après, comme il passait, au coup de deux heures, sous la poterne du Château, Raoul crut distinguer dans l'ombre une silhouette militaire connue. Cette taille fine, cette allure dégagée, ces cheveux mousseux...

— Hé! Mileslav, mon cher! ne me voyez-vous pas ou quelque chauve-souris descendue de la voûte m'a-t-elle changé en borne?

Avec effort, le lieutenant se retourna et tandit la main à Raoul.

— Excusez-moi, Valmaudois. Je suis, en effet, distrait et préoccupé.

— Rien de néfaste?

— Heu! c'est selon...

— Contez-moi cela, si vous pouvez

— Oh! l'événement tient en quelques mots.

— Mais d'abord, s'il vous plait, sortons des ténèbres. Cela m'oppresse".

Ils étaient maintenant au grand jour, devant les plates-bandes anémiques qui, sur cette terre de forteresse, poussaient maigrement autour du donjon. Mais l'éclatant soleil ennoblissait toute chose.

Le Français remarqua la mine défaite de son compagnon.

— Qu'est-ce qui ne va pas? La rougeole du petit roi ne l'a-t-elle quitté que pour giter en vous?

— Plût à Dieu! Ce serait moins grave. Figurez-vous qu'on ne change de corps et que je suis expédié à Varlom, sur la frontière slavonnienne.

— Pas possible!

— Eh! trop exact. Stepanoff est envoyé, lui, à Bréchad, à la frontière orientale...

Plusieurs de mes amis et collègues que vous avez vus à l'hôtel du Grand Cygne sont ainsi ou destitués ou bannis: Galeslow à Mitcherie; Buretitch à Baldenbourg; Ivanhir à Lévistone, etc... etc... Quant au Colonel Ilyévitz, c'est plus sérieux encore.

—Comment? S'agit-il d'incarcération?

—Justement. Le voilà replongé dans la forteresse d'Héléchar, en pleine montagne, d'où il n'avait fait que sortir il y a deux mois. A peine ses camarades ont-ils eu le temps de le voir: son service au château l'y cantonnait. Et puis, la garnison de la ville, depuis trois ans, avait été changée. Aucun des officiers ne le connaissait de jadis. N'importe, le pauvre homme eût préféré cela, je pense, à la détention dans une enceinte fortifiée. Et voilà qu'un arrêté du Régent l'y replonge! Dans son état de santé, c'est la mort.

Raoul évoqua, une seconde, la belle tête pâle du Colonel, son corps ravagé, ses mains de fiévreux, son regard... Il secoua la tête.

—Et à quoi attribuez-vous cette disgrâce?

Ici, l'attitude de Mileslav devint moins nette: un rien d'embarras se fit jour sur sa physionomie; son regard évita celui de Valmaudois.

—Dire qu'Ilyévitz était fort aimé, commença-t-il, c'est excessif. Trop raide, trop cassant, trop ancien style. Je l'ai vu souffleter un homme sur les rangs. Le soldat tremblait; ses mains pétrissaient son fusil — un mouvement de plus! et le chassepot partait seul. Nous-mêmes, ses subalternes, il nous traitait un peu... enfin, je ne veux rien dire... un ultra! Cela ne se fait plus: après la grande Révolution, certaines choses sont devenues impossibles. Et pourtant, je suis royaliste, je vous assure! hautement dévoué à Leurs Majestés et surtout à Marie-Hedwige qui est pour nous l'hostie sainte, le principe incarné. Seulement; moi, je suis né après sa restauration et certaines moeurs de la société d'autrefois, Monsieur, je ne puis m'y plier. Ilyévitz aura déplu en haut lieu. Le Régent à la main prompte.

—Mais il connaissait donc le colonel? Et la mission de celui-ci était donc si marquante qu'elle occupât le chef de l'Etat? Les généraux seuls eussent dû en connaître.

Mileslav tressaillit, comme piqué au vif d'étonnement et d'effroi par cette sagacité. Il repartit:

—Le chef de la police du Palais ne peut être indifférent au Régent: la situation entre lui et les reines est trop tendue. Et il suffit que quelques actes ou paroles du Colonel aient été rapportés au Régent ou à l'un de ses suppôts...

Froidement, il regarda Raoul, avec une implacabilité singulière. Et, tout à coup, il sembla au Français que la terre se dérobait sous lui, qu'un flot de sang lui montait au visage, qu'une effroyable accusation se dressait dans les yeux de Mileslav.

—Oh! lieutenant! s'écria-t-il, le métier de traître est-il si aisé que vous en soupçonniez vos camarades ou vos commensaux? J'eusse cru qu'il fallait laisser cela aux gens de bas étage ou chercheur, en tous cas, à qui le crime profite.

—Au Régent, mon cher Valmaudois, au Régent seulement, reprit Mileslav, un peu honteux de son geste et revenu à sa franchise coutumière. Ne vous étonnez donc pas que nos soupçons s'égarent dans son entourage — et, comme il est assez restreint...

—La reine Alix est-elle au courant de cet exode?

—Pas que je suppose. Au reste, Sa Majesté ne sait jamais rien...

Et il compléta:

—Que sur un ordre de son frère.

—Si je l'en informais, moi qui suis neutre et arbitre impartial?

—Oh! vous perdriez votre temps, mon cher. Une reine prisonnière, absente de ce monde, détachée même de ses intérêts et...

Il ajouta bravement, regardant en face Valmaudois:

—De ses devoirs...

Celui-ci rougit jusqu'au front en protestant:

—Mileslav, qu'est-ce donc que ce mot? La reine! si parfaitement irréprochable!

—Une reine doit régner, répliqua Mileslav, surtout quand le roi est mineur. Toutes choses s'en vont à la dérive et la couronne à l'étranger, lorsque la plus haute personnalité du pays se dispense d'être humaine.

—Allons, lieutenant!

—Adieu, mon cher... Il y a peu d'apparence que nous nous revoyions. Gardez, je vous en prie, vos vives sympathies à notre patrie... Je n'oublierai pas, moi, le temps trop court de notre cordialité.

Ils se serrèrent la main. Raoul s'acheminant, pensif, vers l'entrée principale, se disait mélancoliquement: "Encore un fidèle chevalier qui disparaît d'auprès de cette femme et de cet enfant... Mais, après tout, il a raison: qui s'abandonne, tout l'abandonne. Si j'osais parler à la reine? Elle m'est reconnaissante de mon dévouement à son fils... et cela fait pitié, vraiment! Qu'il serait beau de réveiller cette âme!... Mais de quoi vais-je encore m'aviser? Que fais-je ici? Bah! mon plaisir. Le danger, c'est mon sport, à moi. Le monde, tant qu'il veut exister, doit demeurer en état de guerre. Luttons! et jouons! C'est ainsi qu'on fait une belle vie et qu'on remporte une belle mort. D'ailleurs, quelque chose de moi s'aventure ici... Je ne le sens que trop — et cela m'angoisse. Mais... à Dieu va!

Et il pénétra dans le Palais.

. . . . . .

La reine Alix aimait se tenir dans son oratoire. Une piété ardente avait pris en elle toute l'activité qu'elle apportait naguère à l'amour. Cet oratoire, attenant à sa chambre, ressemblait peu aux pièces ainsi nommées. Jadis amoureusement aménagé comme salon de musique par le jeune roi, il était spacieux autant qu'une salle de gardes et s'éclairait d'une haute verrière à l'avant d'un balcon qui surplombait de beaux jardins.

Son originalité consistait en un lac de glaces sur le bord duquel erraient des cygnes mécaniques et qu'ombrageaient à l'entour des plantes et des fleurs odorantes qui faisaient de ce lieu un boudoir et une serre. La reine n'avait rien voulu changer à cette pièce exquise qui lui rappelait son temps de bonheur: elle l'avait seulement adaptée à sa désespérance actuelle. Le portrait du roi Lothaire, exécuté par un peintre français — Elisabeth Ligée — occupait l'une des extrémités et, par une ironie tragique, se mirait dans le lac. Si bien qu'au gré de son caprice morbide, la reine Alix pouvait à toute heure, contempler son époux brillant, jeune, beau, auriant blond comme les épis, gant dans son uniforme jacinthe, du même bleu serein que ses yeux — ou, se penchant sur le miroir des eaux, voir jaillir de l'horreur le cadavre ruisselant, glauque, souillé le vase, aux yeux clos, à la bouche violette, qu'on lui avait, un matin, apporté et sur lequel elle s'était jetée, mourante, avec ces épouvantables clameurs par où l'on sentait fuir une âme ainsi que le sang dune blessure. Elle ne quittait donc pas ce lieu au sein duquel s'hypnotisait, des jours et des nuits, à rêverie hantée. Car elle en était arrivée à y passer même les heures nocturnes, tandis que le petit Ange reposait à côté dans son berceau et que la dame d'honneur, de la pièce voisine à la porte entreclose, sveillait le sommeil des deux prédestinés. Un grand Christ peint à lamuraille répondait au joli portrait de cour. C'était, cette fois, un artiste local qui avait jeté sur la toile cette atroce effigie aux pieds anglants, aux yeux mauves, au front ruisselant de larmes rouges, au milieu du cataclysme d'un ciel d'orage, d'une planète oscillante, d'une humanité chaotique. Ce chef-d'oeuvre écrasait les sens. Une âme chrétienne, venant là s'abîmer, ne pouvait, certes, y recevoir l'espérance, mais une sombre délectation, une puissante volupté d'horreur capable de secouer la vie jusqu'aux profondeurs de l'extase. Et c'est bien ce que la pauvre reine demandait, en effet, à Dieu.

(à suivre)

LE BRIDGE

par Arsène DesRochers

Un intéressent jeu de fin de coup à atout fut exécuté par le joueur en Sud de la donne d'aujourd'hui quand elle se présenta au cours d'un robre disputé entre amis.

Donneur: Sud.
Est et Ouest vulnérables.

	♠ A R D 4 ♡ D 9 6 3 ◇ R V 9 7 ♣ R	
♠ 8 3 ♡ V 10 8 7 5 2 ◇ 8 5 3 ♣ D 6	N O E S	♠ 10 9 5 2 ♡ A 4 ◇ D 10 2 ♣ 10 8 5 3
	♠ V 7 6 ♡ R ◇ A 6 4 ♣ A V 9 7 4 2	

Les enchères:

Sud	Ouest	Nord	Est
1 ♣	passe	2 ♠	passe
3 ♣	passe	3 ◇	passe
4 ♣	passe	4 Sa	passe
5 ◇	passe	6 ♣	passe
passe	passe		

Entame: valet de coeur.

Ouest entama du valet de coeur, sur lequel le demandeur fit jouer le trois du mort. Est mit l'as, s'emparant ainsi du roi de Sud. Est renvoya un petit atout vers le roi de la table et Sud rentra chez lui par un petit carreau vers son as pour jouer l'as de trèfle. Quand il vit Ouest fournir la dame sur cette levée, Sud entrevit une lueur d'espoir et le contrat vers lequel son partenaire l'avait énergiquement poussé semblait en bonne voie de réalisation.

Sud joua un pique de sa main vers l'as du mort, se défaussa d'un carreau sur la dame de coeur pour ensuite couper un petit coeur, sur lequel Est jeta un pique. Après avoir repassé la main au mort par un petit carreau vers le roi, Sud reprit la main chez lui en coupant un petit carreau, ce qui réduisit les jeux aux cartes suivantes:

	♠ R D 4 ♡ — ◇ V ♣ —	
♠ 8 ♡ 10 8 7 ◇ — ♣ —	N O E S	♠ 10 9 ♡ — ◇ — ♣ 10 8
	♠ V 7 ♡ — ◇ — ♣ V 9	

Sud joua maintenant le sept de pique vers le roi, puis il joua le valet de carreau du mort, sur lequel il se défaussa de son valet de pique. Alors, Est se trouva pris dans une impasse quand le mort joua à la levée suivante, car Sud surcoupa et enleva le dernier atout.

Gagnants de tournois

Club de bridge Maska, S.-Hyacinthe — Mercredi soir, 23 mai: 1ers—MM. R. Dubé et P.-E. Houle; 2èmes—Mme J. Morin et M. A. Rankin; jeudi soir, 31 mai: 1ers—MM. C. Savary et E.-J. Bérubé; 2èmes—Mme J. Morin et M. A. Rankin.

Les amateurs de bridge sont tous invités à prendre part aux grands tournois annuels tenus sous les auspices de ce cercle et qui se dérouleront au Cercle Notre-Dame, angle Dessaulles et Bourdages, à S.-Hyacinthe, demain et dimanche. Le programme se lit comme suit: samedi, 9 juin, à 2 h. p.m., paires mixtes, et à 8 heures, paires de dames et paires de messieurs; dimanche, 10 juin, à 2 heures, paires libres et à 7 h. 30, finale du tournoi de paires libres. Un tournoi spécial est organisé pour le dimanche soir, à 8 heures 15.

Tous les bridgeurs de la province, dames ou messieurs, peuvent prendre part à cette fin-de-semaine de bridge.

COMPTES RENDUS de FUNERAILLES

Mme Vve Wilfrid Mongeau

Ces jours derniers, ont eu lieu, en l'église de la Nativité d'Hochelaga, les funérailles de Mme Vve Wilfrid Mongeau, née Debien (Virginie), décédée à l'âge de 81 ans et 4 mois.



La défunte laisse: ses filles, Mlle Florida Mongeau, Mme Vve Armand Isabelle (Alice) et Mme Willie Ménard (Alma); son fils, M. Elias Mongeau; ses brus, Mmes Vves Wilfrid (Blanche Caron) et Armand Mongeau (Délima Rhéaume); son gendre, M. Willie Ménard; ses beaux-frères, MM. Joseph Sénécal et Armand Vaillère; ses petits-enfants, Mme Marcel Paquette (Réjane Mongeau), Maurice, Robert, Carmen, Bernard, Réal et Yves Isabelle, Denise, Gilberte, Fernand et Jacqueline Ménard; ses arrière-petits-enfants, Serge et Réal Paquette, Louise et Jacques Isabelle.

Le convoi funèbre se rendit à l'église où la levée du corps fut faite par l'abbé F. Christie. Le service fut chanté par l'abbé Pesant, assisté des abbés Christie et Morrissette.

De nombreux parents et amis assistèrent aux funérailles.

Mme Thomas Fournier

Ces jours derniers, ont eu lieu, en l'église St-Pierre-Apôtre, les funérailles de Mme Thomas Fournier, née Béland (Marianne), décédée à l'âge de 52 ans.



La défunte laisse, outre son époux, ses filles: Mlle Thérèse Fournier, Mme Yvon Samuel (Marie); son gendre, M. Yvon Samuel; ses petits-enfants: Lise, Paulette, Lina, Odette et Eulide Samuel; ses frères: MM. Honoré Omer, Rémi, Elie, Louis Béland; ses soeurs: Mmes Wilfrid Goupil (Angéline), Arthur Gaumond (Yvonne); ses belles-soeurs: Mmes Honoré Béland, Elie Béland; ses beaux-frères: MM. Wilfrid Goupil, Arthur Gaumond, Wallace, Arthur et Antoine Fournier; ses belles-soeurs: Nathalie, Louise et Lucia Fournier.

Le service a été chanté par le R. P. Léopold Lacasse, assisté des RR. PP. Langlois et Matton.

Le convoi funèbre était précédé d'un landau de fleurs.

Dans le cortège, on remarquait: MM. Omer Goupil, L. Bourgeois, R. Morin, A. Boldue, F. Fleury, A. Fournier, G. Fournier, A. Fournier, H. Pelchat, C. Pelchat, tres.

M. Théodore Labrie

Récemment, en l'église S.-Eustache de Varcell, ont eu lieu les funérailles de M. Théodore Labrie, époux de feu Devina Ducas et de feu Agnès Reno, décédé à l'âge de 70 ans et 4 mois.



La levée du corps fut faite par l'abbé Valmore Forcier, P. M.E., neveu du défunt, qui célébra également le service, assisté de l'abbé Fréréol Forcier, du Séminaire de Mont-Laurier, également neveu du défunt et de l'abbé A. Gagnon. Le choeur, sous la direction du notaire J.-P. Valonde, exécuta la messe de Férosi. M. G. Marsan accompagnait à l'orgue.

Le défunt laisse son fils: M. J.-Théodore Labrie (Jeanne Roy); ses petits-enfants, Jeannine Labrie (Mme Gérard Bouvier), Jean-Jacques, Fernand, Pierrette, Jean-Claude, Carmen, Huguette, Lise, Suzanne, Pierre-Paul, Nicole, Jean-Guy et ses soeurs: Géraldine (Mme veuve Dominique Ouellette) et Marie (Mme veuve Edmond Forcier); plusieurs cousins, cousines, neveux et nièces.

Le cortège était précédé d'un landau de fleurs.

Pour les lépreux

—On va fonder dans l'Inde un centre où seront recueillis et soignés le million de lépreux qu'il y a dans le pays.

Appui des ouvriers à la campagne de l'hôpital Victoria

Le bureau principal du Fonds de l'Hôpital Royal Victoria, 1260, rue Université, nous annonce que le Conseil des Métiers et du Travail de Montréal a donné son approbation à la campagne de $7,000,000 pour l'Hôpital.

Cette approbation, signée par M. Claude Jodoin, président du Conseil, se lit comme suit:

"La santé de la classe ouvrière est un problème d'importance vitale; tout ce qui la menace constitue un danger pour l'avenir de chaque membre de notre société montréalaise: hommes, femmes et enfants.

"La tâche de trouver les ressources nécessaires pour faire face aux besoins de l'Hôpital Royal Victoria est une tâche d'envergure sociale: toute la population et toutes les maisons d'affaires de Montréal profiteront énormément de son succès; tous doivent donc y contribuer de tout coeur.

"En conséquence, nous, des organismes canadiens du travail, donnons notre entière approbation et recommandons à nos membres la campagne de $7,000,000 en dons et octrois à la quelle se consacre en ce moment le Fonds de l'Hôpital Royal Victoria".

Réunion d'éleveurs

A la ferme des Trois-Ruisseaux, à Frelighsburg, propriété de l'hon. sénateur Adélard Godbout, demain, aura lieu une fête champêtre organisée par le Club Ayrshire de Bedford. Le programme comprend un discours de réception du sénateur Godbout, la visite du verger, le dîner, une démonstration sur l'appréciation de la vache laitière, concours d'expertise, conseils de l'agronome A. Rousseau, une conférence du professeur Raymond, du Collège Macdonald, sur la culture herbagère.

Emeraude de sept livres

Ankara, 15. (A.F.P.) — L'ouverture des coffres du trésor de l'empire ottoman a confirmé l'existence d'une émeraude pesant 7 livres 3 onces et valant cent millions de livres turques, soit $35 millions. Le trésor comporte également deux autres émeraudes pesant respectivement 40 onces et 19 onces.

Nouveau train mis en circulation entre Montréal et Toronto

Le plus récent train canadien à porter un nom, le "Lakeshore Express", commencera à circuler, le 24 juin, entre Montréal et Toronto. Il parcourra la distance entre les deux villes en 6 h. 55 minutes.

Le "Lakeshore Express" quittera la gare centrale à 9 h. 20 du matin, heure avancée, pour arriver à Toronto à 4 h. 15 de l'après-midi. Dans l'autre sens, il quittera Toronto à 10 h. 15 du matin, heure avancée, pour revenir à Montréal à 5 h. 10 de l'après-midi.

Dans la composition du nouveau train entreront des wagons-salon-compartiments, un wagon-restaurant ainsi que des voitures de première, climatisées et du dernier modèle.

Sur son parcours, le "Lakeshore Express", qui circulera jusqu'au 29 septembre inclusivement, fera un arrêt à Cornwall, Brockville, Kingston, Belleville et Danforth.

Gigantesque population
—On calcule que les 5 provinces de la Chine, y compris la Mandchourie, ont une population totale de 466,500,000 habitants.

ADOPTEZ Hires 7¢
Hires rend ROOTS • BARKS • HERBS

Dollar pour dollar vous ne pouvez acheter un radio ayant plus de valeur que le VOYAGEUR Westinghouse

parce que - POUR LE PRIX D'UN SEUL POSTE VOUS POSSÉDEZ...

LE Plaisir D'UN PORTATIF





LA Commodité D'UN RADIO POUR TOUTE CHAMBRE



Joue sur sa batterie-pack à même

Se branche sur toute prise de courant

MODÈLE 5P102 **$74.95**

Autres modèle portatifs à partir de $67.95 Batteries en plus

Prix et spécifications sujets à changements sans préavis

Un puissant radio portatif vous donnant satisfaction n'importe quand, *n'importe où*! Voila pourquoi le "Voyageur" est votre meilleur placement en fait de divertissement! Vous serez fier de son style "bagage" robuste et moderne; enchanté par sa puissance de réception des postes éloignés; satisfait par son économie en fait de batteries. Et vous continuerez à jouir du "Voyageur" pendant toute l'année, car il peut être branché sur n'importe quel circuit! Le "Voyageur" Westinghouse possède des caractéristiques *étonnantes*: débit de 6 tubes; condensateur à 3 sections; antenne de fer à "noyau de puissance"; et syntonisation des postes éloignés. Voyez aujourd'hui, chez votre marchand Westinghouse, la meilleure valeur en fait de radio portatif!

POUR PLUS DE SÛRETÉ... EXIGEZ

Westinghouse

CANADIAN WESTINGHOUSE COMPANY LIMITED • MONTRÉAL, HAMILTON, CANADA 12N1044F

VENDEURS WESTINGHOUSE

— CENTRE —
P. V. A. ASPECK, 1671 rue Ste-Catherine O.
BILL'S RADIO SERVICE, 3462 Avenue du Parc
BROWN FURNITURE STORE REG'D, 939 rue St-Laurent
ROBERT DUFAULT ENRG., 284 rue Ste-Catherine E.
DUPUIS FRERES LTEE, 865 rue Ste-Catherine E.
T. EATON & CO. LTD, 677 rue Ste-Catherine O.
HARTNEY CO. LIMITED, Toutes les succursales
J. DONAT LANGELIER LTEE, 510 rue Ste-Catherine E.
LA CIE LEGARE LTEE, Toutes les succursales
C. W. LINDSAY & CO., Toutes les succursales
JAS. A. OGILVY'S LTD, 1307 rue Ste-Catherine O.
PASCAL HARDWARE CO LTD., 301 Craig O.
TREVOR PECK CO. LTD, 1498 rue Sherbrooke O.
REYNOLDS ELECTRIC, 295 rue Colborne
ROBT. SIMPSON MTL. LTD., 977 Ste-Catherine O.
N. G. VALIQUETTE LTEE, 915 rue Ste-Catherine E.
WOODHOUSE & CO. LTD, 105 rue Ste-Catherine O.
— EST —
J. H. CARON ENRG., 1305 rue Amherst
F. COURTEMANCHE, 3570 rue Ontario E.
A. L. DUPONT LTEE, 4020 rue Ste-Catherine E.
A. O. MONDERIE LTEE, 2114 rue Rachel E.
MONTREAL RADIO ENRG., 1978 rue Ontario E.
RELIABLE HOUSE FURN. LTD, 1874 rue Ste-Catherine E.
H. SAURIOL, 2114 rue Frontenac
STAR FURNITURE CO., 1845 rue Ste-Catherine E.
TURCOTTE & FRERES, 2474 rue Lacordaire
J. R. VINET, 520 Georges V.
— NORD-OUEST —
BOUL. HOUSEHOLD APPLIANCES, 355 boul. St-Joseph O.
PARK AVE RADIO CO. REG'D, 5377 avenue du Parc, 1246 avenue Bernard O.
ALEX SMILEY REG'D, 7228 rue Querbes
SYMPHONY SHOP, 5020 Côte-des-Neiges
— NORD-EST —
J. E. AUDET INC., 1214 rue Mont-Royal E.
B. C. BLANCHARD, 2385 rue Bélanger E.
A. BREAULT, 6621, 25e avenue
J. H. CARON ENRG., 2211 rue Mont-Royal E.
LOUIS-PHILIPPE CHAYER, 2522 rue Beaubien E.
F. COURTEMANCHE, 6729 rue St-Hubert
CREMAZIE FURNITURE CO., 8800 Boul St-Laurent
FEDERAL RADIO SUPPLIES, 6466-72 boul. St-Laurent
ALDERIC FORGET, 6707 boul. St-Laurent
MAISON A. LASALLE LTEE, 8127 rue St-Denis
HALPENNY LTD., 7212 rue St-Hubert
C. E. MARTEL, 3378 rue Beaubien E.
L. N. MESSIER LTEE, 1490 rue Mont-Royal E.
MODERNAIRE INC., 5401 rue Papineau
HORACE MONTPETIT, 3119 rue Masson
PLANTE & CIE LTEE, 917 rue Mont-Royal E.
LEON ROBILLARD, 232 rue de Castelnau
SABATINO FURNITURE LTD, 6990 rue St-Hubert
H. SAURIOL, 4669 rue St-Denis
ST. HUBERT FURNITURE & STOVE, 6330 rue St-Hubert
— OUEST —
EDWARDS ELECTRIC REG'D, 5362 rue Sherbrooke O.
GRAND APPLIANCES, 6202 rue Sherbrooke O.
MELROSE HARDWARE REG'D, 5814 rue Sherbrooke O.
MITCHELL'S ELECTRICAL APPLIANCES REG'D, 1271 avenue Green
MELODY HOUSE INC., 4896 rue Sherbrooke O.
SYMPHONY SHOP, 66 avenue Westminster
— SUD-OUEST —
J. R. BROUILLETTE ENRG., 6200 boul. Monk
SYNDICAT ST-HENRI, 3619 rue Notre-Dame O.
— VERDUN —
DIOTTE ELECTRIC ENR'G., 4832 avenue Verdun
FABIEN LIMITEE, 3695 rue Wellington
HARTNEY CO. LIMITED, 4245 rue Wellington
LA CIE LEGARE LTEE, 4078 rue Wellington
C. W. LINDSAY & CO., 4232 rue Wellington
MANNING HARDWARE, 5743 avenue Verdun
THIBERT FURN. & APPLIANCES, 5203 rue Wellington
— SAINT-LAURENT —
ARSENEAULT REG'D, 214 boul. Décarie
— POINTE-AUX-TREMBLES —
KAYNES APPLIANCES LTD, 12004 rue Notre-Dame E.
— CARTIERVILLE —
J. O. DESJARDINS CO. LTEE, 12299 boulevard Reed
— VILLE MONT-ROYAL —
MODELECTRIC HARDWARE LTD, 1335 chemin Canora
— VILLE ST-MICHEL —
LIONEL NEVEU, 8113 boul. St-Michel
— ST-LAMBERT —
RHEMONT INC., 488 avenue Victoria
— LONGUEUIL —
R. OSTIGUY, — PONT-VIAU —
LUCIEN CORBEIL, 15 boul. Taschereau
— LACHINE —
LA CIE LEGARE LTEE, 1610 rue Notre-Dame
MILLER'S LIMITED, 700 rue Notre-Dame
J. A. TESSIER, 1305 rue Notre-Dame
— DORVAL —
DORVAL ELECTRIC APPLIANCES, 80 rue St-Joseph
— POINTE-CLAIRE —
LIONEL SAINT-DENIS, 937 Bord-du-Lac

Importante décision sur un bref de prohibition

L'hon. juge Alfred Savard déclare que cette procédure contre un tribunal d'arbitrage peut, en certains cas, être permise.

Québec, 15, (D.N.C.) — L'article 34 adopté lors de la dernière session provinciale, comme modification à la loi des différends ouvriers de Québec, n'abolit pas "absolument" le bref de prohibition dans tous les cas où la commission des relations ouvrières et les conseils d'arbitrage sont intéressés.

C'est l'interprétation que l'hon. juge Alfred Savard donne de cet article nouveau, dans un jugement sur une inscription en droit déposé hier au greffe de la Cour supérieure.

Première cause de ce genre

C'est la première fois que la modification apportée par les législateurs, le printemps dernier, est soumise à l'examen de nos tribunaux.

Le cas a été soulevé dans une cause par ailleurs extrêmement intéressante où la constitution d'un tribunal d'arbitrage est contestée.

Le 25 mai dernier, l'Association patronale des manufacturiers de chaussures de Québec faisait émettre un bref de prohibition où il était allégué que le tribunal d'arbitrage constitué en vue de régler un différend entre la John Ritchie Co. Ltd et le syndicat des travailleurs en chaussures de Québec, ne pouvait agir parce qu'il existe déjà entre les parties une convention collective de travail.

L'Union protectrice des Travailleurs Inc., s'est inscrite en droit contre la demande en son entier, alléguant principalement qu'en vertu de la modification apportée le printemps dernier à la loi des différends ouvriers, par l'article 34, aucun bref ne peut être émis contre un conseil d'arbitrage.

Cet article 34 se lit comme suit: "Aucun bref de "quo warranto", de "mandamus", de certiorari, de prohibition ou d'injonction ne peut être émis contre un conseil d'arbitrage, ni contre aucun de ses membres, en raison d'une décision, d'une procédure, d'un acte quelconque, relevant de l'exercice de leurs fonctions".

Aucune décision contestée

Soulignant la dernière partie de l'article, l'hon. juge Savard note que dans l'espèce, le bref de prohibition a été émis avant que le tribunal d'arbitrage n'ait commencé à siéger et qu'il ne s'attaque à aucune décision, à aucune procédure ou à aucun acte relevant de l'exercice des fonctions des arbitres.

"Il est possible, dit le juge, que c'était l'intention du législateur d'abolir absolument le bref de prohibition dans tous les cas où la Commission des relations ouvrières et les conseils d'arbitrage étaient intéressés. Seulement, la rédaction de la loi ne va pas jusque là; il s'agit d'une loi d'exception qui doit être interprétée très strictement parce qu'elle enlève un droit que confère la loi générale."

Le tribunal rejette, par ailleurs, un second argument invoqué à l'appui de l'inscription en droit où il était déclaré que le décret seulement, et non pas la convention, avait été prolongé et trouvait encore son application.

L'inscription en droit est donc rejetée, laissant ouverture à l'instruction au mérite de la cause.

Accusation de meurtre contre Ovila Boucher

Il subira son procès aux Assises, pour le meurtre du marchand Jarjour.

Québec, 15. (D.N.C.) — Sur les vêtements que portait Ovila Boucher, le jour où fut découvert le cadavre de Georges Jarjour à St-Henri de Lévis, le Dr Rosario Fontaine, médecin-légiste, a découvert des traces de sang de même groupement sanguin que celui de la victime.

La chose a été révélée, hier, en Cour des sessions de la paix, alors que le directeur du laboratoire de médecine légale de la province témoignait à l'enquête préliminaire de Boucher, ce forgeron de S.-Henri de Lévis, âgé de 32 ans, père de trois enfants, accusé d'avoir tué le marchand arménien Jarjour à coups de hache.

L'enquête qui s'est déroulée devant une salle comble, a été présidée par le juge Laetare Roy. Après l'audition de plusieurs témoins, le président du tribunal a ordonné que l'accusé subisse son procès aux Assises.

Plusieurs témoins de S.-Henri

M. Thomas-Louis Boivin, 25 ans, de S.-Henri, l'un des témoins, a déclaré que le 3 juin, vers 10 h. 30 de la matinée, il a vu Boucher "monter les marches du perron" chez Jarjour. Je me suis retourné, dit-il, parce que j'ai trouvé qu'il avait l'air étrange.

Ce témoin ainsi que M. Réal Brochu et Mlle Marguerite Roberge, qui virent Boucher vers la même heure de la matinée du 3 juin, identifie comme celui porté par l'accusé à ce moment-là le pantalon produit comme exhibit et sur lequel le Dr Fontaine découvrait des taches de sang.

MM. Amédée Grégoire et Léon Royer disent que le taillant de la hache produite comme exhibit après avoir été trouvée dans le poêle de Jarjour, "ressemble" à celui qu'ils ont déjà vu chez ce dernier.

Le lieutenant Martin Healey, de la Sûreté provinciale, qui a fait enquête dans cette affaire, a déclaré que le lendemain du drame, soit le 4 juin, il est allé dans la boutique de forge de Boucher et, sous le charbon du feu de forge, dans une boîte métalliquee vide de tabac, il a trouvé une somme de $133.

Le même détective avait noté, lors du premier examen du cadavre, que l'une des poches de pantalon de la victime, était retournée... et vide. Le marchand n'avait aucun argent sur lui. Quatre jours plus tard, cependant, on trouva dans sa chambre à coucher, après d'intenses recherches, une somme de $3,900 dissimulée dans une boîte de carton vide de bas de femme. Cette boîte était elle-même contenue dans une autre plus grande et cachée au milieu d'habits et autres vêtements.

Les blessures

La victime Jarjour avait d'abord été examinée par le Dr L.-D. Garand, de St-Henri, qui a constaté la mort après avoir vu deux "immenses plaies" de chaque côté de la tête par où s'écoulait la substance cérébrale. Dans le magasin où fut trouvé le cadavre, le médecin put voir des éclaboussures de sang sur la porte extérieure, à une distance de 6 ou 7 pieds. La victime elle-même gisait dans une mare de sang.

Le Dr Rosario Fontaine, qui fit l'autopsie, a exprimé l'avis que la forme et les dimensions des plaies laissaient croire à des coups de hache répétés à la tête, donnés alors que la victime était à terre. Tous les os du crâne et de la face étaient fracturés.

Un taillant de hache fut trouvé par les détectives dans le poêle chez Jarjour. Les cendres étaient encore chaudes et le manche de la hache avait apparemment été consumé, de l'avis du lieutenant Healey. Encore dans le poêle, le détective trouva un morceau de métal "qui semble être un morceau de carabine".

Un garçon de 15 ans blessé par une auto

Guy Archambault, 15 ans, 4443, rue Adam, a eu une jambe fracturée par une automobile, en traversant la chaussée, à l'intersection des rues William-David et Adam, vers 6 h., hier soir.

M. R.-J. Archambault, le père de la victime a lui-même transporté son fils à l'hôpital Ste-Justine.

Le garçon aurait dit à ses parents qu'il traversait la chaussée en courant et qu'il ne vit pas venir l'automobile qui le renversa. Il a été gardé à l'hôpital, sous observation.

Guerre aux narcomanes à New-York

Série de descentes effectuées à la suite de l'enquête sur les stupéfiants.

New-York, 15. — (B.U.P.) — A la suite de trois jours d'enquête sensationnelle sur le trafic des stupéfiants, la police a appréhendé aujourd'hui 21 distributeurs de drogues et narcomanes au cours d'une série de descentes.

Au plus fort de ces raids une bataille a éclaté entre cinq détectives et trois prévenus, avenue Park, pendant qu'une centaine de spectateurs se tenaient menaçants à quelques pas de là.

Les détectives brandirent leurs armes à un moment donné et ordonnèrent à la foule de se disperser.

Une autre brigade de détectives a effectué une descente dans les riches appartements d'un directeur de studio de danse et y a trouvé des quantités de drogues. Durant ce raid un homme qui s'est identifié comme étant un fonctionnaire des Nations unies s'est présenté dans les appartements mais reçut l'autorisation de partir après avoir été interrogé.

Les appartements furent visités peu après que des détectives eurent interrogé quatre hommes et femmes qui se trouvaient dans une automobile de luxe dans laquelle la police découvrit des stupéfiants.

Un troisième groupe de policiers appréhendèrent trois jeunes gens dans un établissement reconnu comme étant engagé dans le commerce des narcotiques.

Les descentes eurent lieu moins de 12 heures après qu'il eut été révélé à l'enquête que plus de 6,000 garçons et filles âgés de moins de 21 ans étaient devenus des habitués de la drogue à New-York.

Cas pitoyables

(P.A.) — Une jeune fille servant de modèle dans un établissement de haute couture a révélé, hier, à l'enquête que, condamnée à recourir à tout propos à l'usage de drogues pour satisfaire à ses désirs irrésistibles elle avait non seulement perdu son emploi mais avait dû séjourner en prison.

Une jeune musicienne hautement rémunérée a déclaré qu'elle avait eu recours à la prostitution pour se procurer $200 de drogues chaque semaine.

Des statistiques établissent par ailleurs que les arrestations de jeunes narcomanes ont presque triplé en 1950 et seront probablement 27 fois plus élevées en 1951 qu'elles ne le furent il y a cinq ans.

Le modèle précité a dit qu'elle commença par fumer des cigarettes de chanvre mexicain, puis s'adonna à l'usage de la cocaïne et finalement d'héroïne. Elle se mit ensuite à fréquenter certaines boîtes de nuit afin d'y rencontrer des trafiquants de drogues. Elle fut ensuite appréhendée sous l'accusation d'avoir eu des stupéfiants en sa possession.

La musicienne a raconté pour sa part que son salaire était de $245 par semaine. Mais ce salaire ne lui suffisait pas parce qu'elle absorbait pour $200 de drogues chaque semaine. Pour se procurer d'autre argent elle se livra au vol, à la prostitution et se fit même distributrice de drogues.

Menace de grève de 80,000 marins aux Etats-Unis

Cette grève éclatera à minuit, si les armateurs ne cèdent pas.

New-York, 5 (B.U.P.) — Plus de 80,000 marins groupés dans le C.O.I. menacent de faire la grève, à minuit, ce soir s'ils n'obtiennent pas une augmentation de salaires et une réduction des heures de travail.

Des médiateurs fédéraux se sont réunis, à 10h., ce matin, avec les représentants des compagnies maritimes intéressées et les porte-parole de l'union qui groupe les marins en question. Il s'agissait d'une ultime tentative en vue d'éviter la grève, mais on ignore encore quel a été le résultat de ces pourparlers.

Les marins qui menacent ainsi de faire la grève sont membres de l'Union nationale maritime du C.O.I. et demandent la semaine de 40 heures avec la paye de 48 heures, ainsi qu'une augmentation générale de 25 p. 100 dans les salaires, des vacances payées, etc.

Des porte-parole patronaux ont offert une augmentation de salaires de 10 p. 100, une prime de 35 cents par jour ouvré, pour chaque marin en prévision de ses vacances annuelles, etc.

Selon M. Joseph Curran, président de l'Union nationale maritime, la grève aura lieu ou, s'il y a entente, ce sera à la toute dernière minute, comme l'an dernier, a-t-il signalé.

Décès de M. W. Goulet

M. Wenceslas Goulet, époux de feu Clémentine Lauzon, est décédé à l'âge de 81 ans et 11 mois.

Le défunt laisse: ses fils, MM. Raoul, Donat, Alcide, Arthur et Ernest Goulet, et le Frère Théophan, F.I.C.; ses brus, Mmes Raoul, Arthur, Donat, Alcide et Ernest et Mme Vve Wilfrid Goulet; ses filles, Mme Raoul Cambronne (Eva) et Mlle Germaine Goulet; son gendre, M. R. Cambronne; 29 petits-enfants et 14 arrière-petits-enfants; son frère, M. Armand Goulet; son beau-frère, M. Wilfrid Lauzon.



M. W. Goulet

La dépouille mortelle est exposée au numéro 4238, rue Papineau, et les funérailles auront lieu, demain, en l'église de l'Immaculée-Conception.

Hold-up de $4,500 dans une banque de S.-Placide

Deux audacieux gunmen qui se sont emparés d'une somme de $4,500, hier après-midi, dans une succursale de la banque Provinciale du Canada, à S.-Placide, sont activement recherchés par les limiers de la sûreté provinciale.

Les officiers de la circulation ont interrogé de nombreux automobilistes et plusieurs routes sont encore étroitement surveillées par ses agents. Le directeur Hilaire Beauregard, de la sûreté provinciale, a déclaré que ses officiers possédaient une assez bonne description des voleurs qui ont pris la fuite dans une auto.

Les membres de l'escouade provinciale des vols à main armée, dirigés par le lieutenant-détective Donat Mayer, travaillent sans répit pour conduire leur enquête à bonne fin. M. Mayer a déclaré qu'aucun suspect n'était encore détenu. Le limier semblait cependant fort confiant que des arrestations seraient effectuées d'ici peu de temps.

Seule l'épouse du gérant de la succursale, Mme J. Dubreuil, se trouvait dans la banque lorsque les voleurs firent irruption armes au poing. Un des bandits se rendit près du guichet de la caissière et ordonna à Mme Dubreuil: "Donne-moi tout l'argent que tu as".

Mme Dubreuil remit alors plus de $4,000 au gunman, tandis que le complice se tenait près de la porte d'entrée pour monter la garde. Mme Dubreuil ne fut pas molestée et put fournir une assez bonne description des voleurs.

C'est le troisième vol à main armée commis cette année dans le district de la sûreté provinciale de Montréal. Un de ces vols fut commis à S.-Félix de Valois. Trois bandits furent subséquemment appréhendés et condamnés à 10 ans de pénitencier. Les détectives Adrien Daniel et J. Quevillon font présentement enquête à S.-Placide.

Entrepreneur décapité par une explosion à Windsor

Windsor-Mills, 15. (D.N.C.) — M. François Blais, 26 ans, entrepreneur de S.-Pierre de Montmagny, a trouvé une mort horrible, hier après-midi, à Windsor, alors qu'il eut la tête complètement emportée par une explosion.

M. Blais était à creuser un puits artésien, et était penché dans l'orifice du tuyau où il plaçait la charge d'explosifs afin de dynamiter le roc. L'explosion se produisit, le tuant sur le coup.

Quelques ouvriers occupés à la construction de la maison de M. Evariste Saint-Laurent, pour le compte duquel la victime creusait le puits, eurent la surprise de leur vie quand ils aperçurent sur le sol le corps décapité du jeune entrepreneur.

Il était alors inutile d'appeler un médecin et une ambulance fut mandée pour transporter les restes de la victime à la morgue où une enquête a lieu ce matin, par le coroner du district, le Dr J.-L. Gagnon, de Sherbrooke.

La victime avait entrepris ce travail en compagnie de son frère, M. Rosaire Blais, tous deux de S.-Pierre de Montmagny.

Appui moral et financier aux grévistes de S.-Jean

Le Conseil du travail de Montréal, organisme groupant toutes les filiales du C.O.I. et du Congrès canadien du travail dans la région métropolitaine, appuie unanimement et sans restriction le geste des employés de la firme Singer, de S.-Jean, qui se sont mis en grève pour appuyer leurs revendications.

A sa réunion régulière d'hier soir, le Conseil du travail de Montréal a assuré les grévistes de St-Jean de son entier appui non seulement moral, mais financier également si la chose devient nécessaire.

M. R.-J. Lamoureux, président du Conseil du travail de Montréal, n'était pas présent à la réunion d'hier soir étant donné qu'il dirige la grève de S.-Jean. C'est M. William Dodge, vice-président du Conseil, qui présidait.

On a souligné que le moral des grévistes était bon, et que l'on se préparait à une longue grève.

Le Conseil du travail a de plus convenu d'envoyer un délégué au congrès annuel du Congrès canadien du travail, à Vancouver, en septembre prochain, au coût approximatif de $800. Ce délégué sert choisi lors de la prochaine réunion du Conseil, qui doit avoir lieu le 28 du courant.

Il a aussi été convenu qu'au lieu de 2 réunions par mois il n'y en aura qu'une seule en juillet, août et septembre prochains. Durant cette période de 3 mois, le Conseil du travail de Montréal se réunira le 2e jeudi de chaque mois, mais non pas le 4e jeudi comme il le fait ordinairement.

M. Henri Gaillard décédé à 48 ans

Nous apprenons le décès de M. Henri Gaillard, professeur au Collège Stanislas de Montréal, survenu mercredi dernier, à l'âge de 48 ans. Né à Alger, le défunt avait fait ses études classiques et était licencié en mathématiques, en physique et en chimie. Il avait été pendant vingt ans professeur au Collège Stanislas de Paris, dans les sections d'enseignement supérieur (préparation à l'école centrale) et à l'Ecole supérieure des sciences commerciales de l'Institut catholique. Il était depuis un an professeur d'une classe supérieure de mathématiques au Collège Stanislas de Montréal. Il avait épousé Denise Guérin, soeur du général H. Guérin, directeur général des transmissions à Paris.



M. H. GAILLARD
(photo Albert Dumas)

La dépouille mortelle est exposée au Collège Stanislas, 780, boulevard Dollard à Outremont; les funérailles auront lieu demain matin, en l'église Sainte-Madeleine d'Outremont.

Très vaste théâtre

—6,200 personnes peuvent s'asseoir au Radio City Music Hall à New-York. C'est le plus vaste théâtre intérieur du monde.

MENU DE DEMAIN

POTAGE AUX LEGUMES
OIGNONS FARCIS
BACON ROULE
A L'AMERICAINE
POMMES DE TERRE NATURE
TARTE A LA RHUBARBE
THE CAFE

Oignons farcis

Peler les oignons, enlever une partie de la racine seulement pour que le légume ne se défasse pas. Mettre à l'eau froide et laisser bouillir doucement 15 minutes. Egoutter, creuser au centre avec une cuillère à thé. Hâcher la partie enlevée, l'ajouter à la farce. Préparer la farce et remplir les oignons. Placer dans un plat allant au four, garnir de lardi salé, bacon du beurre, arroser avec un peu de l'eau de cuisson et cuire environ 1 heure. La farce peut être un mélange de viande cuite, hachée et bien assaisonné de persil, ou encore la graisse. Formez-en six pâtés de fromage râpé et d'oeufs cuits dur.

Bacon roulé à l'américaine

4 tranches de bacon d'échine roulé de ¾ pouce d'épaisseur; 4 pommes de terre moyennes; beurre d'arachides; moutarde préparée; 1½ tasse de lait.

Etalez sur chaque tranche de bacon une couche épaisse de beurre d'arachides. Recouvrez le beurre d'une légère couche de moutarde préparée. Placez dans un plat à rôtir assez grand pour que les 4 tranches y reposent à plat. Placez des pommes de terre épluchées autour de la viande. Recouvrez de lait et faites cuire à four modéré, 350° F., pendant environ 1 heure, ou jusqu'à ce qu'il se soit formé une croûte légèrement dorée sur la viande et que les pommes de terre soient tendres. (4 portions).

Décès, à 70 ans, de Mme Romulus Piché

Mme Romulus Piché, née Brosseau (Thérèse), est décédée à l'âge de 70 ans.



Mme R. Piché

La défunte laisse dans le deuil, outre son époux, ses fils: MM. Roger Piché, P.S.S., du collège de Montréal et Jean Piché, P.S.S., du Séminaire de philosophie et Joseph Piché; ses filles: Mlles Marguerite Piché, vice-présidente du comité diocésain de l'Action catholique et secrétaire diocésaine de la L.O.C. et Mme Patrick Brunet (Gilberte); sa belle-fille, Mme Joseph Piché (Jeannette Cousineau); son gendre, M. Patrick Brunet; ses petits-enfants: Anne, Marc et Marise Piché.

La dépouille mortelle est exposée au no 302 est, rue Ste-Catherine. Les funérailles auront lieu lundi matin, en l'église S.-Stanislas.

Funérailles de M. F. Paquette



M. F. Paquette

Ces jours derniers, ont eu lieu en l'église Saint-Pierre Apôtre, les funérailles de M. François Paquette, époux de Marie-Desneiges Sweeney, décédé à l'âge de 73 ans. Il était l'époux en premières noces d'Emérentienne Jones.

A l'église, la levée du corps fut faite par le R.P. Léopold Lacasse, O.M.I.; le service fut chanté par le R.P. R. Groulx, assisté des RR. PP. L. Lacasse et R. Archambault, O.M.I.

Outre son épouse, le défunt laisse ses fils et ses brus, MM. et Mmes Ulderic, William, Roméo et François Paquette, MM. Maurice, Albert et Claude Paquette; ses filles et ses gendres, MM. et Mmes Roland Genest (Juliette), Gérard Bouchard (Germaine), Roger Parmentier (Laurette), Jean-Yves Choquette (Anita) et Mlles Gisèle Paquette (son frère et sa belle-soeur, M. et Mme William Paquette; sa soeur, Mme veuve John Vallée (Marie), de Cape Cove, comté de Gaspé; sa belle-mère, Mme veuve François Sweeney; ses beaux-frères et ses belles-soeurs, M. et Mme Arsène Sweeney, M. François Sweeney, MM. et Mmes Willie et Joseph Sweeney.

Dans le cortège on remarquait: MM. Omer, William et Paul-Emile Paquette, Yvon Pinel, Jacques Lapointe, Arthur Desnoyers, Ernest Emond, Armand Tremblay, Victor Parent, Jean-Guy Langlois, Gaston Paquette, Louis Redmond, Julien Fontaine, Georges Mathieu, Thomas Pinel, Omer Patry, Roland Roy, Xavier Monique, B. Langlois, Auguste Sweeney, Alphonse Aubut, O. Robidoux, Germain Laflamme, René Demers, Euclide Courchesne, Arthur Smith, Rosaire Lefrançois, un groupe d'écoliers de l'école Saint-Pierre Apôtre sous la direction du professeur Emile Brodeur.

Londres commande du papier

Le Canada s'engage à livrer au minimum 300,000 tonnes de 1952 à 1954.

Londres, 15. (P.A.)—Sir Hartley Shawcross, président du Board of Trade, a informé la Chambre des communes, hier, que le gouvernement britannique a autorisé les journaux du pays à acheter 525,000 tonnes de papier à journal canadien au cours des trois années qui finiront en 1954.

Le gouvernement britannique avait annulé les commandes passées au Canada, dans le but de ménager son change dollar. La Newsprint Supply Company, qui centralise les commandes britanniques de papier à journal, est maintenant autorisée à traiter avec le Canada. Le ministre explique que les papetiers canadiens ne s'engagent que pour 300,000 tonnes.

Modalités du contrat

(Reuter) — M. F. P. Bishop, directeur de la Newsprint Supply Company et député conservateur, précise aujourd'hui les modalités du contrat de papier canadien.

Les livraisons prévues sont de 100,000 tonnes en 1952, de 125,000 tonnes en 1953, de 150,000 en 1954. Les papetiers canadiens gardent la faculté de se dédire de 25,000 tonnes en 1953, de 50,000 en 1954, et celle d'augmenter au contraire les livraisons de 25,000 tonnes en 1952, de 50,000 en 1953, de 75,000 en 1954.

M. Bishop poursuit: "Il s'agit du 'tonnage facultatif'. Il a pour but de nous aider à reconstituer nos stocks. Les papetiers canadiens veulent nous le fournir. Mais ils n'ont pas cru pouvoir le stipuler au contrat, sauf sous cette forme. Ils sont obligés de se protéger contre les incertitudes de la production et de la demande mondiale les trois prochaines années."

Don d'un avion à un missionnaire canadien

Buffalo, N.-Y., 15, (P.C.) — Des sportifs de Buffalo avaient promis à M. l'abbé Gustave Lampron, curé de Foleyet, Ont., qu'ils lui achèteraient un avion pour visiter sa vaste paroisse du district d'Algoma, s'il apprenait à voler.

Ils peuvent maintenant tenir leur promesse. M. l'abbé Lampron possède aujourd'hui son permis de pilote.

Les sportifs de Buffalo ont été informés, hier, par le ministre canadien des Affaires extérieures, l'hon. L. B. Pearson, et par le ministre du Revenu, l'hon J. J. McCann, que les frais de douane et de taxe de vente s'élevant normalement à $2,565 ne seraient point perçus.

Très heureux début

—Le grand compositeur français de musique Jules Massenet, qui mourut en 1912, n'avait que 21 ans lorsqu'il gagna le grand prix de Rome.



Tant de familles de Montréal ont adopté le pain Christie—fameux pour sa fraîcheur et sa qualité—que nos ventes ont considérablement augmenté. Le pain Christie a toujours été frais et délicieux . . . et nous venons encore d'améliorer sa formule. Il est maintenant plus riche que jamais . . . contient *plus de lait, de sucre et de shortening*. Il est donc *encore plus nourrissant*.

Nous sommes sûrs que toute votre famille l'appréciera!

A notre avis, le pain Christie est le meilleur de tous . . . et vous nous donnez raison chaque jour en l'achetant chez votre épicier. C'est donc avec un immense plaisir que nous disons: "Merci, Montréal".

CHRISTIE'S BREAD LIMITED

PAIN CHRISTIE'S BREAD

MONTRÉAL



POUR UNE SAVEUR PLUS RICHE

Elle respire la santé . . . c'est ce qu'on peut dire d'une Tomate Aylmer au moment de la récolte. Grosse, bien mûre et de saveur riche, après avoir passé un été au soleil. Puis, dans les 24 heures qui suivent la récolte, leur délicieuse saveur est captée dans le

CATSUP AYLMER

Votre Famille Mérite la Qualité Aylmer

LOUEZ un RADIO 75¢ PAR SEMAINE. NOUS LIVRONS. CONSOLIDATED RADIO
1130 ave BERNARD — TA. 3238

ENSEMBLES D'ÉTÉ

POUR DAMES 14 ARTICLES

- 1 MANTEAU COURT, dernières teintes. Style nouveau
- 1 BLOUSE de coton
- 1 JUPE circulaire de coton
- 2 paires de PANTIES en jersey
- 2 paires de BAS NYLON, 45 gauge
- 1 BLOUSE blanche ou de couleur
- 1 SOUTIEN-GORGE, Rose-Marx Gothic ou Wonder Bra
- 1 PAIRE DE PANTALONS longs "Slacks" matériel Alpine
- 1 CHAPEAU blanc, de paille
- 1 MOUCHOIR DE TETE — couleurs assorties
- 3 MOUCHOIRS

$34.50 PAYEZ AUSSI PEU QUE $2.50 PAR SEMAINE

GRATIS: 1 VALISE DE VOYAGE avec chaque ensemble. 4 modèles au choix.

POUR HOMMES 14 ARTICLES

- 1 GILET SPORT "Cuget jacket" en gabardine — choix de couleurs
- 1 PAIRE DE PANTALONS tissu tropical ou gabardine
- 1 CHEMISE SPORT — toutes teintes et grandeurs
- 1 PAIRE DE BAS
- 1 CRAVATE
- 1 CEINTURE
- 1 SOUS-VETEMENT — 2 morceaux
- 6 MOUCHOIRS

$24.50 PAYEZ AUSSI PEU QUE $2.50 PAR SEMAINE

GRATIS: 1 BRIQUET de poche avec chaque ensemble.

La Liberté LTÉE

3735 NOTRE-DAME OUEST. - WE. 8441★ 2ième arrêt des tramways à l'ouest d'Atwater.

Mgr P.-E. Léger rend visite aux Néo-Canadiens

L'archevêque est reçu au Centre social pour les immigrants.

S. Exc. Mgr Paul-Emile Léger, archevêque de Montréal, a rendu visite, hier soir, au Centre social pour les immigrants, dirigé par les Révérendes Soeurs de Notre-Dame-du-Bon-Conseil. Un groupe de Néo-Canadiens, dont plusieurs avaient revêtu leurs costumes nationaux, ont assisté à cette réception, qui a coïncidé avec le dîner hebdomadaire que les RR. Soeurs servent tous les jeudis soirs à nos nouveaux compatriotes.

Après plusieurs autres orateurs, qui ont présenté les hommages des différents groupes nationaux à l'archevêque de Montréal, Mgr Léger a prononcé une brève allocution dans laquelle il a affirmé que "l'Eglise seule peut redonner au monde la paix", puisqu'Elle seule peut enseigner aux hommes à vivre "une vie supérieure, la vie divine", où les hommes pourront "se retrouver un".

Il a rappelé que "l'Eglise est le principe d'une unité supérieure, où les peuples pourront se regrouper", offrant ainsi une solution aux nombreux conflits qui existent aujourd'hui dans le monde.

L'exemple du Centre

En terminant, Mgr Léger a noté qu'il ne s'agissait pas là de notions abstraites et que "nous avons dans cette maison, dirigée par les Révérendes Soeurs de Notre-Dame-du-Bon-Conseil, une manifestation de ces principes supérieurs". Il a affirmé que le Centre accomplit à Montréal ce que l'Eglise essaie de faire dans le monde entier, et il a formulé le souhait que de nombreuses oeuvres semblables soient créées dans notre pays et dans le monde.

Le R.P. Emilien Messier, S.J., directeur religieux de la Société d'assistance aux immigrants et directeur diocésain de l'immigration, agissait comme maître de cérémonies. Il a dit toute la joie des Néo-Canadiens à cette visite de leur nouveau pasteur.

M. Vasislas Babinski, ancien ministre du gouvernement polonais, a rappelé que les réfugiés d'Europe, qui entouraient l'archevêque de Montréal, hier soir, ont tout perdu, sauf la foi, au cours de la dernière guerre, mais qu'ils ont été très fortunés toutefois de retrouver au Canada, et particulièrement chez les Révérendes Soeurs Notre-Dame-du-Bon-Conseil, le réconfort moral et l'atmosphère chrétienne qu'ils recherchaient.

Persécution en Ukraine

M. l'abbé John Hawryluk, curé de la paroisse ukrainienne de l'Ascension-de-Notre-Seigneur, a ensuite souligné que la nation ukrainienne, persécutée par le régime communiste, est actuellement l'une des plus malheureuses au monde. Il a ajouté que certains de ses compatriotes ont cependant trouvé, au Canada, l'Eglise catholique et la démocratie, qui leur ont été enlevées dans leur patrie.

Le R. P. Joseph Zrinyi, S.J. de la paroisse de Notre-Dame-des-Hongrois, a porté la parole au nom de ses compatriotes. Il a rappelé que le désir du Souverain Pontife, qui a demandé au pays plus fortunés de recevoir les réfugiés, a été réalisé au Canada. Puis il a souligné la grande part du mérite qui revient aux religieuses de Notre-Dame-du-Bon-Conseil dans cette réalisation.

Me Paul Massé, président de la Société du Bon Parler français, a également souligné l'importance du travail accompli par ces religieuses parmi les immigrants.

L'oeuvre des Religieuses

Il a fait remarquer que, alors que la plupart d'entre nous avions oublié le sort des malheureux Européens qui ont perdu leurs foyers au cours de la dernière guerre, les religieuses ne les avaient pas oubliés et elles ont fait tout en leur pouvoir pour leur venir en aide.

M. Massé a affirmé que personne mieux qu'elles ne pouvait représenter la traditionnelle hospitalité canadienne-française. Ces religieuses, a-t-il dit, ont su bien mériter de notre pays et de l'Eglise.

Après chacune de ces quelques allocutions, les différents groupes nationaux qui assistaient à cette réception ont exécuté des chants de leurs folklores respectifs.

Outre les personnes déjà mentionnées, on remarquait: S. Exc. Mgr Paul Touchette, C.S.; M. l'abbé Michel Hawryluk, curé de la nouvelle paroisse ukrainienne de l'Assomption-de-la-Vierge-Marie; M. Raymond Lauzon, de l'Aide à la jeunesse; et Mme V. Babinski, organisatrice de cette soirée.

On y remarquait aussi: Mme Anna DeRomer, peintre; Mme Georges Matusinska, épouse d'un ancien consul polonais à Kiev; Mlle Madeleine Thibodeau, de la Fédération des Sociétés S.-Jean-Baptiste; la princesse russe Tania Ouroussoff; Mme Ira Komarowska, interprète du Centre social pour les immigrants; Mme P. Massé, présidente de la LIC; M. et Mme Jacques Saint-Amand, secrétaire de la Société S.-Vincent-de-Paul; le baron de Hann; Mme et Mlle DeWahl, originaire de l'Estonie; M. et Mme Omelan Bachynski et M. Marignac, originaire de l'Ukraine; et Mlle Suzanne Kelement, une Hongroise.

—Létymologie est la science de l'origine des mots. Elle ne devint réellement une science qu'au 19e siècle.

L'archevêque de Montréal chez les Néo-Canadiens



Le Centre social pour les immigrants, dirigé par les RR. Soeurs de Notre-Dame-du-Bon-Conseil, a reçu hier soir la visite de S. Exc. Mgr P.-E. Léger. On remarque, de gauche à droite, sur cette photo: Me PAUL MASSE, président de la Société d'assistance aux immigrants et de la Société du Bon Parler français; la R. MERE NORMANDIN, supérieure de l'Institut Notre-Dame-du-Bon-Conseil; Mgr LEGER; M. V. BABINSKI, ancien ministre dans le gouvernement polonais; et le R. P. JOSEPH ZRINYI, S.J.; de la paroisse de Notre-Dame des Hongrois. (cliché LA PRESSE).

10,000 personnes assistent à l'ouverture du congrès eucharistique de Ste-Agathe

Brillante manifestation de foi de la population de la région.—Présence de S. Exc. Mgr Limoges. Cérémonie à l'intérieur.

Sainte-Agathe-des-Monts, 15. — Une brillante manifestation de foi s'est déroulée, ici, hier soir, à l'occasion de l'ouverture solennelle du congrès eucharistique régional qui se tient présentement dans cette ville. Plus de 10,000 personnes de toutes les paroisses en congrès avaient envahi la ville pour la circonstance.

Et cette foule avait bravé une température inclémente pour être témoin du début de ces grandioses cérémonies. Il avait plu toute la journée et il a plu durant toute la soirée à Ste-Agathe, mais cela n'a pas empêché les nombreuses délégations d'être fidèles au rendez-vous.

Dès 7 h. 30, un long cortège de quelque 1,000 autos faisait son entrée à Sainte-Agathe, passant dans les rues pavoisées et sous les arcs de triomphe pour se rendre à l'église. Ce cortège s'était formé à Huberdeau et tout le long du parcours de vingt-cinq milles, à son passage dans les diverses paroisses, s'était agrandi pour y recevoir les délégations de ces centres.

Hommages à Mgr Limoges

Malheureusement, en raison de la pluie, les cérémonies qui devaient avoir lieu en plein air ont dû être transférées à l'église. Mais des haut-parleurs, installés dans toute la ville, ont permis à l'immense foule de suivre tous les détails de cette manifestation.

Après le chant du Veni Creator, qui marquait l'ouverture du congrès, Son. H. le maire de Ste-Agathe, M. Georges Liboiron, a présenté l'hommage de l'autorité civile à Son Exc. Mgr J.-Eugène Limoges, évêque de Mont-Laurier, président d'honneur du congrès.

Puis le président du congrès, M. le chanoine S. Noiseux, V.F., curé de Ste-Agathe, a présenté les voeux des congressistes à Son Excellence. Mgr Limoges a alors déclaré le congrès ouvert.

A neuf heures, ont commencé une série d'heures saintes qui devaient se terminer par une messe de minuit, dite par M. l'abbé Clément Martial, curé de Duhamel, enfant de Ste-Agathe.

Toujours en raison de la température, le jeu scénique: "Pêcheurs d'hommes", du R. P. R. Godard, S.S.S., n'a pu avoir lieu.

Messe au reposoir

Ce matin, le ciel est nuageux mais la pluie a cessé et tout indique que les cérémonies en plein air prévues pour la journée pourront avoir lieu. Déjà la messe au reposoir, une messe pontificale célébrée par Son Exc. Mgr Philippe Desranleau, archevêque de Sherbrooke, a eu lieu au reposoir. Plusieurs milliers d'enfants venus par train spécial de Labelle, avec arrêt dans les différentes paroisses, y assistaient.

Au début de la messe, il y eut une touchante cérémonie d'offrandes. Des centaines d'enfants portant des ostensoirs symboliques ont gravi les marches du reposoir pour aller y offrir leurs bouquets spirituels de prières et de sacrifices. A l'issue de la messe, le Saint-Sacrement a été exposé et le demeurera jusqu'à la messe de minuit, ce soir.

La ville de Ste-Agathe déborde d'étrangers, mais grâce au travail constant d'un comité de logement, tous ceux qui sont venus jusqu'ici ont pu trouver où loger. On s'attend à une effluence encore beaucoup plus considérable pour demain et surtout dimanche, alors qu'aura lieu la clôture solennelle de ces assises eucharistiques.

Marshall pris à partie par le sén. McCarthy

Le chef républicain du Wisconsin l'accuse d'avoir favorisé la Russie.

Washington, 15, (A.F.P.) — Le sénateur McCarthy, républicain du Wisconsin, a affirmé dans son discours au sénat que le général Marshall, secrétaire à la défense américaine, s'était rangé aux côtés de la Russie en prenant des décisions qui ont "perdu la paix" pour les Etats-Unis en Europe et en Asie. Il a déclaré que M. Marshall avait soutenu souvent les opinions russes au moment où il était chef d'état-major général de l'armée pendant la dernière guerre mondiale.

Marshall, selon le sénateur républicain, est un personnage "mystérieux et puissant" qui, bien souvent, "a influencé les décisions historiques' prises par le président Roosevelt pendant la guerre. Il était enclin, dit-il, à adopter le point de vue russe par opposition aux vues des Britanniques.

En 1942, dit M. McCarthy, la Russie, subissant une puissante attaque de l'Allemagne hitlérienne, réclamait l'ouverture d'un deuxième front à l'Occident. "Marshall, dit McCarthy, a combattu avec la dernière vigueur pour ce front, une vigueur qui révélait un intérêt dépassant de loin les devoirs d'un conseiller purement militaire".

Lors de la première conférence de Québec en 1943, de poursuivre le sénateur du Wisconsin, "Marshall a triomphé sur Churchill" lorsque celui-ci proposait d'attaquer dans les Balkans, et, dit-il, "cette conférence a marqué la fin de l'influence de Churchill sur les grandes décisions de la guerre"... "Après cette date, la politique des Etats-Unis dans la guerre européenne a été complètement, et sans déviation aucune, la politique annoncée par Joseph Staline".

Nouveau prêtre



Le R.P. EDOUARD TRUDEAU, S.J., fils de feu le notaire J.-C. Trudeau, de Beauharnois, et de Mme Trudeau, d'Outremont, qui sera ordonné prêtre, demain, à Weston, Mass., aux Etats-Unis. Il dira sa première messe solennelle au collège Jean-de-Brébeuf, le 19, et chantera sa première grand-messe, à Beauharnois, le 24. MM. les abbés Jacques Laramée et René Bélair agiront comme diacre et sous-diacre. Le sermon sera donné par le R.P. Oscar Bélanger, S.J.

ACTIVITE MARITIME

2,450 passagers attendus en notre ville en 6 jours

A bord de quatre navires.—Frais augmentés dans plusieurs ports.

En moins de 6 jours près de 2,500 passagers, venant de pays étrangers, seront arrivés par navire dans le port de Montréal, soit d'aujourd'hui à mercredi prochain.

L'"Ascania" de la compagnie Cunard, est arrivé ce matin, avec quelque 700 passagers. Le "Columbia", de la Greek Line, est attendu lundi avec plus de 800 passagers; le lendemain, l'"Empress of France", du Pacifique Canadien arrivera avec 650 passagers et la liste de bord de l'"Ocean Monarch" compte 300 noms.

* * *

Quelques compagnies de navigation ont présenté, hier, des protestations à la Shipping Federation of Canada, à la suite de l'augmentation, annoncée par la commission des ports nationaux, des droits de quaiage et d'amarrage. La commission a révélé qu'une augmentation de 25 pour 100 serait en vigueur le 1er juillet dans la plupart des ports du Canada. Cette augmentation est devenue nécessaire, dit la commission, à cause de la hausse constante du coût de l'opération des ports.

Un porte-parole a déclaré que ces recommandations de la commission ont déjà été approuvées par le gouvernement par un arrêté ministériel et que la commission a l'intention de les mettre en vigueur le 1er juillet. Cette augmentation sera la première du genre depuis la révision de 1938. "Elle pourrait être soumise à une révision subséquente si des représentations étaient faites en ce sens par les compagnies maritimes."

Les compagnies maritimes ont reçu l'avis de saugmentations et plusieurs ont protesté immédiatement. Des pourparlers sont entamés sur le sujet, à Montréal, et les résultats seront soumis à Ottawa.

L'"Ascania" attendu à Montréal

Plusieurs hommes d'affaires sont attendus aujourd'hui à Montréal à bord de l'"Ascania" de la compagnie Cunard. Le président du Stock Exchange de Toronto, M. L.-A. Richardson et M. J.-M. Gillie, trésorier de la brasserie Molson sont à bord.

L'"Ascania" amène également un grand nombre d'acheteurs des diverses industries britanniques et un nombre considérable d'immigrants venus de plusieurs parties du Royaume-Uni.

La compagnie Cunard annonce, de plus, que son projet de voyage pour les épousées de guerre rencontre un succès extraordinaire. Ce voyage doit se faire le 10 octobre prochain à bord de l'"Ascania".

Bon nombre de ces jeunes femmes ont quitté l'Angleterre, après la guerre, ont manifesté le désir de revoir leur patrie et, en octobre prochain, ce sera le départ.

Passagers de marque sur l'"Empress"

Québec, 15. — Sir Patrick Ashley Cooper, gouverneur de la compagnie de la baie d'Hudson et l'un des directeurs de la banque d'Angleterre, et le vice-amiral sir Arthur Bromley, de Londres, secrétaire au Dominion and Colonial Office, sont au nombre des passagers à bord de l'"Empress of Scotland", du Pacifique Canadien qui part aujourd'hui de Québec à destination de Greenock, Ecosse.

Le navire est sous le commandement du capitaine E. A. Shergold.

Le "Columbia" arrivera lundi

Lundi matin, le paquebot "Columbia" de la Greek Line doit arriver à Montréal avec 807 passagers dont 398 Allemands qui viennent rejoindre des parents et amis au Canada.

Ces immigrants se sont embarqués à Bremerhaven et l'on croit qu'ils forment le groupe le plus considérable d'Allemands à entrer au pays depuis la fin de la guerre.

Ils viennent au Canada après avoir eux-mêmes fait des démarches auprès des autorités. Au nombre des autres passagers, on remarque quelques immigrants anglais et français.

* * *

On rapporte aujourd'hui au service des signaux maritimes que des icebergs ont été aperçus dans la région du détroit de Belle-Isle. Les observateurs ont indiqué la direction des icebergs et le service en suit constamment la marche.

Savait-on que...

...de 1,500 à 1,600 wagons de marchandises de toutes sortes peuvent être chargés et déchargés dans une seule journée au port de Montréal.

Océaniques à nos quais, aujourd'hui

Voici les noms des océaniques dans le port de Montréal, aujourd'hui et les noms et numéros des quais et sections où ils sont amarrés: "Bristol City", quai 6; "Beaverdell", quai 9; "Belbetty", quai 12; "Manchester Shipper", quai 17; "Hada County", quai 18; "Sunvalley", sec. 5W; "Kaikoura", sec. 7W "Egton", sec. 8W; "Beaverlake", sec. 8W; "Vandalia", sec. 9W; "Capo Vita", sec. 34; "Cairnayon", sec. 35; "Kingsmount", sec. 40; "Wanstead", et "Glaisdale", quai Laurier; "Walton", quai Vickers.

Que faut-il exporter?

Ottawa, 15. (P.C.) — M. John Blackmore, député créditiste de Lethbridge, a demandé, hier, à la Chambre des communes si le Canada ne se nuit pas en exportant des quantités de pâte de bois, de métaux, de blé, de poisson. Il estime que mieux vaudrait peut-être cultiver pour l'exportation des betteraves, par exemple, qui enrichissent le sol au lieu de l'appauvrir.

Le très hon. M. Howe, ministre du Commerce et de la Production pour la défense, déclare que la fonction du ministère du Commerce est de trouver des marchés aux excédents canadiens, non de diriger la production. Il reconnaît que la betterave est une bonne culture, mais ne connaît aucun pays qui exporte du sucre de betterave.

Il ne croit pas que les métaux doivent rester en terre, et remarque que plusieurs régions du Canada sont peuplées à cause des mines. Il rappelle enfin que divers ministères donnent des conseils sur l'exploitation des ressources.

Octroi provincial à la SSJB

Québec, 15, (D.N.G.) — A une délégation de la Société S.-Jean-Baptiste de Québec, présidée par M. Henri Lallier, l'hon. M. Duplessis, premier ministre de la province, a promis aujourd'hui son généreux concours en accordant à notre société nationale un octroi de $3,000 comme aide du gouvernement au grand festival qu'organise la société S.-Jean-Baptiste le 24 juin prochain.

À cause du décès de Mme Eugène Noiseux

LES MAGASINS L. N. & J. E. NOISEUX

ENRG.

SERONT FERMÉS TOUTE LA JOURNÉE

SAMEDI LE 16 JUIN

Du nouveau, Messieurs!



Elégance...

qualité anglaise...

le tout pour un dollar!

Des cravates provenant du plus célèbre manufacturier d'Angleterre. Les cravates Tootal sont lavables et résistent au froissement.
Confectionnées pour les Canadiens dans un ravissant tissu Tootal pour cravates.
En vente dans toutes les bonnes maisons.
Venez les admirer . . . elles vous plairont!

CRAVATES TOOTAL DÉPOSÉE

Pour tous renseignements: BROADHURST LEE CO. LTD. Dépt. Q-21 — 1470, rue Peel, Montréal, Qué.

Marquées "Tebilized", elles résistent au froissement

EN VENTE CHEZ Dupuis Frères LIMITÉE

Jas. A. Ogilvy's Limited STE-CATHERINE O. ET DE LA MONTAGNE

Vous projetez un voyage?

Projetez de voyager par le

CANADIEN NATIONAL



Si vous voyagez, par agrément ou par affaires, où que vous alliez n'oubliez pas de nous consulter. *Le voyage c'est notre affaire, qu'il s'agisse du Canada, des Etats-Unis, de l'Europe ou plus loin.* Il nous fera plaisir de vous aider à arrêter un itinéraire et à assurer le succès de votre voyage.

CANADIEN NATIONAL

Bureau des billets à Montréal, 384 ouest; rue ST-JACQUES
Tél.: MA. 4731
Pour renseignements au sujet des horaires et du prix des billets
MA. 3651

Dos Douloureux?

Pourquoi endurer un mal de dos ou des articulations douloureuses? Prenez des Pilules Dr. Chase pour les Reins et le Foie. Ce remède éprouvé agit de deux façons; contient des ingrédients spéciaux pour les troubles des reins et du foie. Dr. Chase—un nom digne de confiance. 489

DR. CHASE PILULES pour les REINS et le FOIE

UN OUTIL QUI FAIT TOUT

SCIE CIRCULAIRE PORTATIVE coupe bois, plâtre, etc., 1½" épais.

CIREUR POLISSEUR fera briller votre auto et vos meubles

SABLEUSE enlève la peinture et la rouille. Sable le bois.

MEULE garde vos outils et couteaux en bonne condition.

POLISSEUR D'ETOFFE DOUCE donne beau brillant à tout métal.

COUPEUR A ATTRITION coupe verre, plastique, etc.

ENSEMBLES DE MECHES perce trous ¼" et moins.

MEULE A ATTRITION coupe tout facilement, rapidement.

MALAXEUR TOUTE FIN Mêle peinture, vernis, etc

PERFOREUSE ET SCIE CIRCULAIRE

DRILL-O-MATIC

30 MORCEAUX permettant 1001 USAGES

$35.95 Payez aussi peu que $2.50 PAR SEMAINE



ENBOITURE D'ACIER

Poignée commode pour sciage droit

Hamilton Ross DRILL-O-MATIC SAW

PROTECTEUR D'ACIER POUR COMPLETE SECURITE

MANDRIN JACOBS ¼ centré automatiquement

LARGE PLATE-FORME D'ALUMINIUM

LOOK FOR THIS PROTECTIVE SEAL — MAGASIN La Liberté — GUARANTEED PRODUCTS — BUY WITH CONFIDENCE

RIEN D'AUTRE A ACHETER! VOUS RECEVEZ TOUT CECI!

- Perforeuse "Drill-o-matic" avec moteur 1600 RPM
- Scie circulaire portative "Drill-o-Matic"
- Mandrin "Jacobs" de ¼"
- Scie combinée de 4"
- Polisseur d'étoffe douce 3"
- Polisseur de laine de 4¾
- 8 disques sableurs
- Roulette d'appui de 4" en caoutchouc
- Meule de 2¾"
- 3 mèches en acier trempé de 1/16, ⅛, ¼
- Banc en acier
- Malaxeur en acier
- Meule à friction
- Mouleur à attrition
- Morceau s'adaptant au mandrin
- Coffre d'outils en acier 17" x 4" x 5" rude, medium, fin.

OUVERT VENDREDI SOIR JUSQU'A 9 HRES

3735 OUEST NOTRE-DAME WE. 8441 2e arrêt des tramways à l'ouest d'Atwater

La Liberté LTEE

Pour l'écran du Champlain



Danny Kaye dans son film "Le Joyeux Phénomène", que l'on verra dès demain au Champlain en programme double avec "Pigeon d'Argile".

Le mois le plus brillant de la saison parisienne

Juin déborde d'activités artistiques, que viennent complémenter les nombreuses fêtes tenues en l'honneur du Bimillénaire.

Juin est le mois le plus brillant de la saison de Paris à laquelle s'ajoute cette année la célébration du bimillénaire; on pourra voir les spectacles les plus variés, dignes de satisfaire tous les goûts.

A l'Opéra, le grand répertoire lyrique (Mozart, Wagner, Berlioz, Moussorgsky, ainsi que "Jeanne au Bûcher", d'Arthur Honegger) alternera avec les soirées de ballets comprenant entre autres "Schéhérazade", de Rimsky Korsakov, récemment mis à la scène. Il est prévu en outre une reprise de "Lucifer", le drame mi-lyrique mi-chorégraphique de Claude Delvincourt.

A l'Opéra Comique sera créée "Madame Bovary" que René Fauchois a tiré du célèbre roman de Gustave Flaubert et qu'Emmanuel Bondeville a mis en musique; présentée dans des décors et costumes du peintre André Planson, cette oeuvre sera interprétée par Roger Bourdin et Jacqueline Brumaire. Parmi les ballets figurera: "le Bal du Pont du Nord", dernière création fort bien accueillie avec la musique de Jacques Dupont, les décors et costumes d'André Masson et la chorégraphie de Léonide Massine.

Le théâtre

A la Comédie Française ce sera le répertoire classique avec "Conte d'Hiver" de Shakespeare, les comédies de Molière, les tragédies de Racine et de Corneille, "les Caves du Vatican" d'André Gide et "la Reine Morte" d'Henry de Montherlant. A la Salle Luxembourg, "Madame Sans-Gêne" de Victorien Sardou et d'Emile-Moreau et "le Dindon", vaudeville de Georges Feydau seront représentés entre autres.

Au théâtre du Palais de Chaillot seront données quatre représentations de "l'Orphée" de Gluck, monté par Janine Solane et sa maîtrise de la danse.

A Marigny, la compagnie Joaquin Pérez Fernandez présente ses "Ballets d'Amérique Latine", ballets indo-américains tout imprégnés de folklore.

Les seules nouveautés seront données dans les théâtres suivants: au théâtre Antoine, la nouvelle oeuvre de Jean-Paul Sartre, "le Diable et le Bon Dieu", mise en scène par Louis Jouvet et dont les principaux rôles sont tenus par Maria Casarès, Pierre Brasseur et Jean Vilar; aux Ambassadeurs, "O Ma Maîtresse" que Jacques Deval a adopté d'après la pièce de J. Pattigan et que jouent Alice Cocea et Victor Francen; aux Variétés, une "Folie nouvelle", comédie de Sacha Guitry jouée par l'auteur en compagnie de Lana Marconi et de Jacques Morel. En outre, à l'oeuvre, en alternance avec "la Neige était sale" de Simenon qui poursuit sa carrière, Raymond Rouleau va présenter une nouvelle adaptation qu'il a faite lui-même "d'Anne Karénine" et que joueront François Lucagne et Lucienne Bogaert dans des décors de Lina de Nobilis. D'autre part la Comédie et le Studio des Champs-Elysées reprendront l'un "Ardèle" ou "la Marguerite", une belle oeuvre de Jean Anouilh, l'autre la "Gentille Comédie" de Robert Boissy Jupiter.

Les autres théâtres continueront à donner leur spectacle en cours: "Colombe" de Jean Anouilh à l'Atelier, "Rome n'est plus dans Rome" de Gabriel Marcel au Théâtre Hébertot, "Ce soir à Samarcande" de Jacques Deval à la Renaissance; des pièces américaines: "le Procès de Mary Dugan" au théâtre Sarah Bernhardt, et l'"Héritière" aux Mathurins, d'après le roman d'Henry James "Washington Square", et que jouent Michèle Alfa et Jean Marchat.

Comédie et opérette

Les comédies légères sont fort nombreuses. Ce sont le "Complexe de Philémon" de Jean Bernard Luc au théâtre Montparnasse, "Guillaume le Confident" de Gabriel Arout au théâtre de Paris, "Tapage nocturne" de Marc Gilbert Sauvajon au théâtre Edouard VII, "Bobosse" et la "Petite Hutte" d'André Roussin, respectivement à la Michodière et aux Nouveautés, le "Rayon des Jouets" de Jacques Deval à la Madeleine, "Cucendron ou la Pure Agathe" de Robert Favart au théâtre Saint-Georges, "Ami-Ami" de Barillet et Grady au Daunou, "Edmée" au minuscule théâtre de la Huchette, et, dernière en date, la "Belle de Mai" de J. Saint Giniez aux Bouffes Parisiens. Le genre loufoque s'épanouit avec "Dugudu" au théâtre la Bruyère et "Popocatepelt" au Théâtre Fontaine.

Les amateurs d'opérettes à grand spectacle auront le choix entre la "Danseuse aux Etoiles" à Mogador et "Pour Don Carlos" au Châtelet. Ceux qui préfèrent les petits théâtres pourront aller aux Capucines pour la "Sauce Piquante". Chez Agnès Capri, cabaret-théâtre, le spectacle est des plus réussis. A l'A.B.C., Edith Piaf joue et chante dans la "Petite Lili" de Marcel Achard. Enfin, les grands music-halls offrent la splendeur de leurs spectacles: le Casino de Paris donne sa toute récente revue, "Gay Paris", avec la vedette américaine May Meadle, les Folies Bergère, "Féeries et Folies" avec les Peters Sisters et Tabarin ses "Reflets".

Rues de Paris

C'est sans nul doute au cours de ce mois de juin que la célébration du Bimillénaire de Paris atteindra son apogée. Et les rues de Paris seront de la fête: rue Paradis qui montrera la "Porcelaine de Paris", la place Vendôme qui évoquera "Fleurs et Lumières", Saint-Germain des Prés qui dira comment "un quartier se penche sur son passé", l'avenue Victor Hugo qui évoquera "Paris à travers les âges". Et n'omettons pas le concours des "Balcons fleuris". Durant dix jours, des "Fleurs de France" s'épanouiront dans une des salles du Musée du Louvre.

A leur "Ball de la grande Messe" les étudiants nous montreront comment ils voient le bimillénaire. Le lendemain, les étudiants étrangers, rassemblés à la Cité Universitaire, rendront hommage à Paris. L'hôtel Biron (Musée Rodin) s'animera pour une soirée de gala. Le gymnase Huyghens verra la "Nuit de Montparnasse" et le parvis Notre-Dame, une veillée présidée par l'archevêque de Paris. Le 14, un concert historique Henri IV sera donné à la lueur des torches place des Vosges. Le 15, s'ouvrira au Grand Palais le "Salon International de l'Aéronautique". Et le même soir, le Pavillon Dauphine accueillera un "di-

A SUIVRE SUR LA PAGE 25

Horaire des cinémas

S.-DENIS: "Symphonie Humaine". 12 h. 35, 4.24, 8.13. "Les Cinq Sous de Lavarède". 2 h. 04, 5.53, 9.42.

CINEMA DE PARIS: "Orphée". 11 h. 45, 2.05, 4.25, 6.50, 9.10.

CHAMPLAIN: "La Gloire est à Eux". 12 h. 03, 3.00, 5.50, 8.35. "La Vengeance du Dr Joyce". 1 h. 25, 4.20, 7.15, 10.10.

ELECTRA: "L'Homme que j'ai choisi". 12 h. 30, 3.35, 6.37, 9.42. "Le Secret de la Madonne". 2 h. 15, 5.20, 8.25.

LA SCALA: "Jofroi". 12 h. 54, 3.20, 6.04, 8.39. "Son Fils". 1 h. 51, 4.26, 7.01, 9.36.

LOEW'S: "Father's Little Dividend". 10 h. 30, 12.45, 3.05, 5.25, 7.45, 10.05.

PALACE: "Goodbye My Fancy". 10 h. 10, 12.25, 2.45, 5.00, 7.20, 9.40.

CAPITOL: "Only the Valiant". 10 h., 12.20, 2.40, 5.00, 7.20, 9.40.

PRINCESS: "The Thing". 10 h. 40, 12.55, 3.10, 5.25, 7.45, 10.00.

IMPERIAL: "Fury of the Congo". 11 h. 20, 2.05, 4.45, 7.30, 10.10; "A Yank in Korea", 10 h., 12.35, 3.15, 6.00, 8.45.

ORPHEUM: "Fabiola". 10 h., 12.55, 3.50, 6.50, 9.45. "Smuggler's Gold", 11 h. 40, 2.30, 5.30, 8.25.

Dès demain à l'Electra



Johnny Weissmueller et Virginia Grey dans le film "Le Trésor de la forêt vierge", que présentera l'Electra avec "Ton heure a sonné".

SALLES CLIMATISEES ODEON CHAMPLAIN MERCIER CREMAZIE VILLERAY

DES DEMAIN

Danny Kaye dans "Le Joyeux Phénomène" Technicolor

AU MEME PROGRAMME Bill Williams - Barbara Hale dans "Pigeon d'Argile" Ne manquez pas ce film

AIR CLIMATISE CHAMPLAIN

1815, Ste-Catherine Est — FA. 1685

AUJOURD'HUI AU CHAMPLAIN "LA GLOIRE EST A EUX" et "LA VENGEANCE DU DR JOYCE"

DES DEMAIN

Johnny Weissmuller dans "Le Secret de la Forêt Vierge" avec Virginia Grey

2 films d'action et d'aventure

"Ton Heure a Sonné" En couleurs Randolph Scott Marguerite Chapman

ELECTRA

1114 STE-CATHERINE EST, CH. 9177

AUJOURD'HUI A L'ELECTRA "LE SECRET DE LA MADONE" et "L'HOMME QUE J'AI CHOISI"

Foto nite sous les auspices du PAIN SUPREME TOUS LES JEU. & VEN. L'OFFRE POUR CETTE SEMAINE $1175. AUX 6 THEATRES

ELECTRA • MERCIER CREMAZIE • PERRON BEAUBIEN • VILLERAY VERDUN • PALACE

Kent 6100 Sherbrooke O. EL. 2271

"HOLIDAY INN" Bing CROSBY - Fred ASTAIRE

"LADY EVE" Barbara STANWYCK - Henry FONDA

Mercier 4260 E. S.-Catherine CL. 6224

(3) "FRENCHIE" en couleurs par Technicolor, Shelley WINTERS - Joel McCREA "MAD WEDNESDAY" Harold LLOYD "THE ROCKING HORSE WINNER" John MILLS - Valerie HOBSON

Verdun Palace Wellington, près Hickson TR. 1183

(3) "THE DAMNED DON'T CRY" David BRIAN - Joan CRAWFORD "STARS IN MY CROWN" J. McCREA "ZAMBA" avec Jon HALL

Cremazie 8610 St-Denis DU. 4210

"FOR HEAVEN'S SAKE" Clifton WEBB - Joan BENNETT "CAPTURE" Theresa WRIGHT

Villeray St-Denis et Jarry DU. 5577

(3) "BIG TIMBER" Roddy McDOWALL "THEY WERE NOT DIVIDED" avec une TROUPE TOUT ETOILES "I SHOT BILLY THE KID" D. BARRY

Beaubien 2396 Beaubien E. CA. 7460

"TWO FLAGS WEST" Joseph COTTEN - Cornel WILDE "THE MILKMAN" Donald O'CONNOR - Jimmy DURANTE

AIR CLIMATISE AMHERST

AUJOURD'HUI — 3 GRANDS FILMS "LE MANOIR TRAGIQUE" MARGARET LOCKWOOD "THE WHITE TOWER" en TECHNICOLOR GLENN FORD, VALLI, CLAUDE RAIN "LA REVOLTE DES FAUVES" SABU - GAIL RUSSELL

Aux Dames SERVICE DE TABLE OR 22 C. 10

ORLEANS Dernières fois aujourd'hui 3 grands films

Greer Garson - Walter Pidgeon dans "BLOSSOMS IN THE DUST". Brian Donlevy - Alan Ladd dans "THE GLASS KEY". Ann Sheridan - Alexis Smith dans "ONE MORE TO-MORROW". Dès demain: "Mr. Music" et "Three Secrets".

NELSON Dernières fois aujourd'hui

Nadia Gray - Barnard Blier dans "MONSEIGNEUR". Brigitte Auber dans "MISS COWBOY".

Aux dames: vaisselle "SERENADE" Dès demain: "Abbott & Mostello Meet The Invisible Man", "Golden Salamander" et "Covered Wagon Raid".

LA SCALA PAPINEAU - BEAUBIEN VI. 2921

"SON FILS" Drame paternel aussi "JOFROI" ou "Le DROLE de PENDU" de Marcel Pagnol

PASSE-TEMPS MOUNT-ROYAL près MARQUETTE AM. 7870

AIR CLIMATISE par REFRIGERATION AUJOURD'HUI

"LES PLUS BELLES ANNEES DE NOTRE VIE", Myrna Loy, Fredric March. "BEAVER VALLEY".

Aux Dames SERVICE de TABLE Charmian OR 22 C.

VOGUE Rue Charlevoix, près Wellington CENTRE 2354 rue Centre

AUJOURD'HUI AUX 2 CINES

Aux Dames SERVICE de TABLE Charmian OR 22 C.

A l'affiche du Vogue "WAKE ISLAND", en Technicolor, Brian Donlevy - Robert Preston. "TIME OF THEIR LIVES", Abbott et Costello.

A l'affiche du Centre "ANNIE GET YOUR GUN" en Technicolor Betty Hutton - Howard Keel "SOUTH SIDE" Don Defore - Andrea King

EMPIRE CA. 2941

Aujourd'hui: "KING SOLOMON'S MINES" technicolor, DEBORAH KERR, STEWART GRANGER. "DOWN MEMORY LANE", BING CROSBY, W. C. FIELDS.

PAPINEAU BIJOU BLD. ST-JOS

QUELQUE PART EN EUROPE La guerre totale! Sublime! ROGER LA HONTE et L. COEDEL Dès demain: LE ROI PANDORE et BOURVIL LE CARREFOUR DE LA MORT

RIO GOUIN et ST-VITAL Tél. VE. 5021

Jean MARCHAT et Camille BERT dans MERMOZ Rod CAMERON et Cathy DOWNS dans LE JUSTICIER DE LA SIERRA

PARK Ave Church, Verdun Air climatisé

Dès demain: Robert Hutton dans "THE STEEL HELMET". Aussi Richard Widmark, Linda Darnell dans "NO WAY OUT". En plus: "FORT SAVAGE RAIDERS". Dernières représentations aujourd'hui: "LOST PATROL", "LOUISA". Aussi "STORM OVER WYOMING".

5e AVENUE Rue Wellington, Verdun Air conditionné

Dès demain: Loretta Young, Barry Sullivan dans "CAUSE FOR ALARM", Marjorie Main, James Whitmore dans "MRS. O'MALLEY AND MR. MALONE". Dernières représentations aujourd'hui: "FULLER BRUSH GIRL". Aussi "VENGEANCE VALLEY".

CENTURY 5801 rue Briand, Ville-Emard

Dès demain: Joan Crawford, David Brian dans "DAMNED DON'T CRY". Aussi Paul Henreid, Jack Oakie dans "LAST OF THE BUCCANEERS". Dernières représentations aujourd'hui: "SAN ANTONIO". Aussi "THE GLASS MENAGERIE".

SEVILLE

Une rue du Forum WI. 7780

GARDE A L'AFFICHE 3 JOURS SEULEMENT

AUJOURD'HUI, SAMEDI et le LENDEMAIN en personne Jack Carson Famous Comedian of STAGE, SCREEN and RADIO

ET LES FRERES HONEY

en plus de notre régulier SPECTACLE TOUT ETOILES A L'AFFICHE METTANT EN VEDETTE

AMERICA'S FAVORITE ORGANIST Ken Griffin Creator of YOU CAN'T BE TRUE, DEAR IN PERSON! Plus RUSS SOBEY and JOY CATHY SKYLER THE NOVELLOS Clifford GUEST "SIDESHOW"

Ken Griffin & Co. restera au programme jusqu'à mercredi prochain.

ITZ Bélanger, coin Chambord — CA. 5290 SALLE CLIMATISEE Aujourd'hui

"L'INCONNU D'UN SOIR", Raymond Rouleau, Nadia Gray. "RAPIDE DE NUIT", Roger Pigaut, Sophie Desmarets.

TELLA 4632 St-Denis, PL. 1166 Aujourd'hui

"NARCISSE", Rellys, Monique Rolland. "LA GRANDE MAGUET", Madeleine Robinson, Jean Davy.

EX 3900 St-Denis, PL. 2361 Aujourd'hui et demain

"BOY FROM INDIANA", Lon McCallister, Lois Butler. "KILLER DILL", Stuart Erwin, Anne Gwynne. "CHAIN GANG".

OLLYWOOD 4015 St-Laurent MA. 6359 Auj. et demain

"THE FIREBALL", Mickey Rooney, Pat O'Brien. "DIAL 1119", Marshall Thompson, Virginia Field. "TEXAN MEETS CALAMITY JANE", en couleurs.

AUJ. CONFEDERATION THEATRES

CHATEAU GEORGES MARCHAL dans "LA FIGURE DE PROUE". Aussi "LA VEUVE ET L'INNOCENT".

DOMINION BLANCHETTE BRUNOY dans "LA MATERNELLE". Aussi ALERME dans "LE DOLMEN TRAGIQUE".

CARTIER "RENDEZ-VOUS DE JUILLET". Aussi "DERNIERE HEURE EDITION SPECIALE". Ce soir sur la scène à 9 hres: "SOIREE DE VARIETE".

MAISONNEUVE BOURVIL dans "LE ROI PANDORE" et "L'ASSASSIN EST A L'ECOUTE".

EMPRESS DANA ANDREWS, FARLEY GRANGER, JON EVANS dans "EDGE OF DOOM". Aussi LUCILLE BALL, EDDIE ALBERT dans "THE FULLER BRUSH GIRL".

SAVOY VERDUN (air climatisé) DAVID BRIAN, JOHN AGAR, SUZANNE dans "BREAKTHROUGH". Aussi JOEL McCREA, SHELLEY WINTERS dans "FRENCHIE" en couleurs.

GAYETY

A L'AFFICHE

DON RICE un comique de classe

WILLIE WEST et McGINTRY en pleine loufoquerie

PADDY CLIFF fantaisiste — LE TRIO MAE nouveauté

SCOTTY BURBANK musicien — ENRICO & NOUVELLO danseurs

BERLE COOPER claquette — PAULA PAGE chanteuse

"PRIDE OF THE YANKEES"

GARY ★ COOPER — BABE ★ RUTH — TERESA ★ WRIGHT

EN COULEURS

Samuel Goldwyn presents DANNY KAYE - VIRGINIA MAYO "A SONG IS BORN"

SYSTEM A L'AFFICHE

AUJOURD'HUI ★ AUX CINES UNITED ★ Votre guide des meilleurs spectacles en ville!

Avon 715 Lauriers Ave. CR. 1772 — Strand 751 Cathcart Manulife Bldg. HA. 7061

Dès AUJOURD'HUI pour une SEMAINE

★ Rod CAMERON "CAVALRY SCOUT" en couleurs CineCOLOR Audrey LONG - Jim DAVIS Deux films émouvants!

★ Johnny SHEFFIELD "THE HIDDEN CITY" 'BOMBO' The Jungle Boy

Rafraichi par REFRIGERATION!

AVENUE GARDE A L'AFFICHE une 2e SEMAINE! DAVID NIVEN dans "Bonnie Prince Charlie", en couleurs TECHNICOLOR, avec Margaret Leighton et Jack Hawkins. Aussi courts métrages spéciaux et actualités.

Rafraichi par REFRIGERATION!

AHUNTSIC DANIELLE DELORME dans "La Cage Aux Filles", avec Suzanne Flan. Aussi "KNOCK OUT", avec Amedeo Nazzari et Vivi Gioi.

BELMONT 3 grands films! JOAN FONTAINE dans "Born To Be Bad", avec Robert Ryan. "STARS IN MY CROWN", avec Joel McCrea et Ellen Drew. "LITTLE IODINE", avec Jo Ann Marlowe et Marc Cramer.

CORONA 3 grands films! OTTO KRUGER dans "Corregidor", avec Elissa Landis. "WHEN MY BABY SMILES AT ME", en couleurs TECHNICOLOR, avec Betty Grable et Dan Dailey. "THE NEXT VOICE YOU HEAR", avec James Whitmore et Nancy Davis.

FRANÇAIS 3 grands films! GINGER ROGERS dans "The Groom Wore Spurs", avec Jack Carson. "THE COMPANY SHE KEEPS", avec Lizabeth Scott et Dennis O'Keefe. "THE GREAT MAN HUNT", avec Douglas Fairbanks et Glynis Johns.

★ FRANÇAIS Commençant SAMEDI: "TOMAHAWK", en couleurs TECHNICOLOR. Aussi "WHERE DANGER LIVES".

GRANADA 3 grands films! LEO GORCEY dans "Lucky Losers", avec "Les Bowery Boys". "YOUNG DANIEL BOONE", en couleurs CineCOLOR, avec David Bruce et Kristine Miller. "A MODERN MARRIAGE", avec Reed Hadley et Margaret Field.

LAVAL Deux versions françaises! ROBERT TAYLOR dans "Lame De Fond", avec Katharine Hepburn. "LA PRINCESSE ET LE PIRATE", en couleurs TECHNICOLOR, avec Bob Hope et Virginia Mayo. VAISSELLE "Serenade" — or 22 carats.

MONKLAND GARDE A L'AFFICHE! BETTE DAVIS dans "All About Eve", avec George Sanders. "THE MAN WHO CHEATED HIMSELF", avec Lee J. Cobb et Jane Wyatt.

Rafraichi par REFRIGERATION!

NORMANDIE JOAN CRAWFORD dans "Harriet Craig", avec Wendell Corey. "HIDDEN ROOM", avec Robert Newton et Sally Gray.

PAPINEAU 3 grands films! DOUGLAS FAIRBANKS dans "The Great Manhunt", avec Glynis Johns. "ADAM AND EVELYNE", avec Stewart Granger et Jean Simmons. "DESPERADOS", en couleurs TECHNICOLOR, avec Glenn Ford et Claire Trevor.

PLAZA 3 grands films! ELEANOR PARKER dans "Three Secrets", avec Patricia Neal. "DIAL 1119", avec Marshall Thompson et Andrea King. "GAY AMIGO", avec Duncan Renaldo et Leo Carrillo.

REGENT BARBARA STANWYCK dans "B.F.'s Daughter", avec Van Heflin. "100 MEN AND A GIRL", avec Deanna Durbin et Leopold Stokowski.

RIALTO TYRONE POWER dans "American Guerrilla", en couleurs TECHNICOLOR, avec Micheline Prelle. "THE NEXT VOICE YOU HEAR", avec James Whitmore et Nancy Davis.

RIVOLI 3 grands films! GREER GARSON dans "The Miniver Story", avec Walter Pidgeon. "TRAPPED", avec Lloyd Bridges et Barbara Payton. "ROOKIE FIREMAN", avec Bill Williams et Marjorie Reynolds.

ROSEMOUNT 3 grands films! ELEANOR PARKER dans "Three Secrets", avec Patricia Neal. "DIAL 1119", avec Marshall Thompson et Andrea King. "VALIANTE HOMBRE", avec Duncan Renaldo dans le rôle du "Cisco Kid".

Rafraichi par REFRIGERATION!

VAN HORNE GUY ROLFE dans "Prelude To Fame", avec Kathleen Ryan. "PASSPORT TO PIMLICO", avec Stanley Holloway et Margaret Rutherford.

WESTMOUNT JAMES STEWART dans "Jackpot", avec Barbara Hale. "BRANDED", en couleurs TECHNICOLOR, avec Alan Ladd et Mona Freeman.

Rafraichi par REFRIGERATION!

YORK DOUGLAS FAIRBANKS dans "The Great Manhunt", avec Glynis Johns. "THE FULLER BRUSH GIRL", avec Lucille Ball et Eddie Albert.

Le parc Belmont est régulièrement débarrassé de tout moustique par les spécialistes: Plant & Pest Control Reg'd de Montréal.

LE JOLI PARC BELMONT

OUVERT TOUS LES SOIRS ET APRES-MIDI (sauf le lundi à 7 p.m.) OUVERT TOUTE LA JOURNEE LES JOURS DE FETE

PRIX D'ENTREE Adultes 20¢ Enfants 10¢ Taxe incluse

GRATIS à 5 & 11 P.M. 5 ELTONS sensationnel numéro aérien

Danse 50¢ tous les soirs, excepté le lundi, au son de la musique de OZZIE WILLIAMS

MAINTENANT — jusqu'au 24 juin Steinberg's JOURS D'ECONOMIE Billets d'invités gratis à tout magasin Steinberg

Tous les lundis soirs ROSITA & DENO LEÇONS DE DANSES MODERNES 75¢ par soirée — Prix très bas pour la saison. Se renseigner à la salle de danse.

MAINTENANT — jusqu'au 30 juin Dupuis Frères LIMITEE JOURNEES D'AUBAINES Admission gratuite pour les enfants. Prix réduits à l'intérieur du Parc. Echangez vos factures avec tout achat contre des billets au magasin MAINTENANT.

SENSATIONNEL! CONSERVEZ LES DESSUS DE BOITES D'OXYDOL Du 23 juin au 14 juillet, sauf le dimanche, le lundi et le 7 juillet APRES-MIDI ET SOIREES

JOURNEES "OXYDOL" ENFANTS ET ADULTES Un dessus de boite d'Oxydol a une valeur de 10¢ à déduire du prix d'entrée au parc ou aux attractions.

AUJOURD'HUI La bouleversante histoire de cette VICTIME D'UN ASSAUT!

OUTRAGE An IDA LUPINO Production

MALA POWERS — TOD ANDREWS

Blue Blood COLOR by CINECOLOR BILL WILLIAMS - JANE HIGH

SNOWDON Dernier spectacle complet à 8.20 p.m. OUTREMONT

CES DEUX CINES SONT RAFRAICHIS PAR CLIMATISATION!

LOOK OUT... IT'S THE THING from another world!

FREE PARKING DAILY FROM 6 P.M. SUNDAYS FROM 12 NOON

A L'AFFICHE AIR CONDITIONED Princess

Gardé à l'affiche UNE DEUXIEME SEMAINE

M-G-M presents the BOWLING HIT SPENCER TRACY JOAN BENNETT ELIZABETH TAYLOR in "Father's Little Dividend"

A riot from beginning to END!

FREE PARKING DAILY FROM 6 P.M. SUNDAYS FROM 12 NOON

AIR CONDITIONED LOEW'S

DON TAYLOR • BILLIE BURKE

JOAN CRAWFORD in "GOODBYE, MY FANCY" with ROBERT YOUNG • FRANK LOVEJOY

A L'AFFICHE PALACE AIR-CONDITIONED

FREE PARKING DAILY FROM 6 P.M. SUNDAYS FROM 12 NOON

WARNER BROS. presents GREGORY PECK in ONLY THE VALIANT

FREE PARKING DAILY FROM 6 P.M. SUNDAYS FROM 12 NOON

AIR CONDITIONED Capitol A L'AFFICHE

Le plus puissant film maintenant en anglais! MICHELE MORGAN dans "SMUGGLER'S GOLD"

Fabiola Une idylle pure dans une ville tarée!

A L'AFFICHE Orpheum

FREE PARKING DAILY FROM 6 P.M. SUNDAYS FROM 12 NOON

A L'AFFICHE Johnny WEISSMULLER as JUNGLE JIM in FURY OF THE CONGO

SHERRY MORELAND WILLIAM HENRY LYLE TALBOT

FREE PARKING DAILY FROM 6 P.M. SUNDAYS FROM 12 NOON

Aussi en actuel "A YANK IN KOREA" Imperial

Maître de chapelle à Notre-Dame de Grâce

M. Lucien Tourangeau, diplômé de la Schola Cantorum de l'Université de Montréal, vient d'être nommé maître de chapelle à la paroisse de Notre-Dame de Grâce desservie par les Pères Dominicains et où l'organiste est M. Paul Doyon.



M. Lucien Tourangeau

M. Tourangeau est le fils d'un chanteur de la Basilique de Montréal et sa mère, née Rachel Tremblay, fut une chanteuse de concert réputée en son temps. Le nouveau maître de chapelle étudia d'abord au Conservatoire National fondé par Lavallée-Smith, puis le chant avec divers professeurs de la métropole. Pendant toute l'existence de la Société Canadienne d'opérette fondée par Honoré Vaillancourt, M. Lucien Tourangeau en fut une vedette populaire dans les rôles de composition.

Barbara Ann Scott revenue à Londres

Londres, 15. (P.C.) — Barbara Ann Scott, la gentille patineuse canadienne, est revenue à Londres pour y reprendre son rôle dans la grande revue musicale "Rose Marie on Ice".

Le spectacle, dans lequel l'ancienne championne du monde tenait la vedette il y a un an, avec Michael Kirby de Toronto, reprendra l'affiche le 5 juillet prochain, au palais de glace Harringway, pour une période de trois mois — comme manifestation intégrée au Festival de Grande-Bretagne.

"Je suis tellement heureuse d'être de retour... c'est comme si j'étais dans mon pays", a déclaré Barbara Ann Scott.

Avant de commencer les répétitions, la jeune fille prendra peut-être de brèves vacances en Ecosse.

ST-DENIS Climatisé

Commençant DEMAIN

FRANCE-FILM PRESENTE UN FILM DES PRODUCTIONS RENAISSANCE INC.

LE DRAME DES NAISSANCES ILLEGITIMES!

Madeleine ROBINSON dans DOCTEUR Louise avec SUZANNE AVON HENRI POITRAS

EN PROGRAMME DOUBLE AVEC

UN FILM SUR LES MOEURS ET COUTUMES DES LAPONS SOUS le SOLEIL de MINUIT VOYAGE DANS UN MONDE INCONNU

AUJ. DERNIER JOUR "LA SYMPHONIE HUMAINE" "LES CINQ SOUS DE LAVAREDE"

CINEMA DE PARIS SALLE CLIMATISEE par PROCEDE MODERNE

Commençant DEMAIN

une oeuvre grandiose HARRY BAUR dans un GRAND AMOUR de BEETHOVEN VERSION INTEGRALE parle JANY HOLT • ANNIE DUCAUX

AUJ. DERNIER JOUR "ORPHEE"

NATIONAL

SEMAINE D'ADIEU DE LA POUNE à l'écran

Sacha Guitry et Lana Marconi dans "LE DIABLE BOITEUX", et Georges Grey dans "DERNIERES VACANCES" avec Odile Versois.

COMMENÇANT SAMEDI A LA SCENE "MON HOMME" avec ROBERT L'HERBIER, ROLANDE DESORMEAUX et quinze artistes connus

Arcade TOUJOURS TROIS FILMS FRANÇAIS

1 Georges Marchal dans "AU GRAND BALCON"

2 Un roman de cape et d'épée "LE CAPITAN" "Flamberge au vent"

3 "LE CAPITAN" "Le chevalier du roi"

CE SOIR à 8.30 — RECITAL Victoria Hall — Westmount Duncan McNAB PIANISTE

Ce soir à la Comédie Canadienne

Ce soir à 8.30 heures, la Comédie Canadienne présentera "Le Bonheur des Dames", d'après le roman d'Emile Zola, dans une adaptation de Jean Nelson. Mise en scène de Jean Gascon. Décors et costumes de Jean Dallaire. Musique de Jean Papineau-Couture. Avec Jean Gascon, Jean Duceppe, Paul Guèvremont, Jean Coutu, Jean Lajeunesse, Jean Lefebvre, Jean Marchand, Jean Roussel, Jean Thériault, Jean Valmont, Jean Vanier, Jean Vigneault, Jean-Paul Wilson, Jeanne Demers, Jeanne Maubourg, Jeanne Sauvé, Jeanne Thiéry, Jeanne Vallée, Jeanne Vanier, Jeanne Vigneault, Jeanne-Paul Wilson.

Les "détours" de Danny Kaye avant d'arriver au Broadway

Danny Kaye fit d'abord de l'assurance après avoir terminé ses études primaires, mais comme il commit une erreur qui coûta cher à la compagnie, il quitta le monde des affaires pour celui du théâtre, qui l'attirait depuis longtemps.

Il organisa des spectacles d'été dans les hôtels des monts Catskills, tout en travaillant comme garçon de table lorsqu'il ne jouait pas en tournée. Il réussit à s'assurer un salaire de $1,000 pour la saison d'été, durant cinq années consécutives. Il passait les hivers à New-York, où il tenta mais sans succès de se faire engager au théâtre; il entra enfin dans une troupe de comédie musicale qui partait pour l'Orient, et se rendit à Tokio, Shanghai, Hong-Kong, Canton, etc. De retour en 1935, Danny joua dans les clubs de nuit, dans les théâtres de banlieue et partit finalement pour Londres. Il revint à New-York, épousa Sylvia Fine, avec qui il avait travaillé dans les monts Catskills, et tout à coup, la fortune lui sourit.

Moss Hart le vit dans un club et l'engagea pour jouer "Lady in the Dark", qui fut suivie de "Let's Face It". En 16 mois, il était devenu l'idole de New-York. Danny tourna d'abord un film en couleurs pour la RKO, "Up in Arms"; on le reverra au Champlain demain dans "Le Joyeux Phénomène".

Il est mince, de taille moyenne, blond aux yeux bleus, et nous le voyons rarement au naturel, car sur la plupart de ses photos il a un large sourire qui le rend presque méconnaissable. Les critiques lui ont été très favorables dès le début, et le public l'a adopté immédiatement pour le placer aux côtés des grands comédiens du jour.

Tous les maris ne sont pas disposés à donner crédit à leurs femmes de ce qu'ils leur doivent, mais Danny Kaye crie partout et à tous ceux qui veulent l'entendre que c'est à Sylvia Fine qu'il doit d'être célèbre aujourd'hui.

Ils grandirent dans le même quartier de Brooklyn. Cependant, ils ne se rencontrèrent que plusieurs années plus tard, lorsque Danny luttait pour devenir quelqu'un au théâtre, et qu'elle cherchait à percer comme écrivain et compositeur de couplets.

Avec $70 à eux d'eux, ils s'épousèrent et la chance leur sourit subitement.

Aujourd'hui Sylvia Fine et Max Lieberman écrivent le matériel du comique pour tous ses films et la radio.

Pour succéder à M. J.-R. Crochetière

La commission du service civil vient d'annoncer un concours parmi le personnel de l'hôtel des postes de Montréal et du ministère à Ottawa, pour choisir un successeur à M. J.-R. Crochetière, directeur du service postal du district de Montréal, qui a décidé de prendre sa retraite, le 1er juillet prochain. Il y a 45 ans, M. Crochetière entrait aux postes de Montréal et successivement il assuma plusieurs fonctions, entre autres, celles de surintendant des investigations, d'inspecteur et directeur adjoint du district postal. Le nom du nouveau directeur ne serait pas connu avant 2 semaines.

La crème glacée a aujourd'hui 100 ans

Baltimore, 15. (P.A.) — C'est aujourd'hui le centenaire de l'industrie de la crème glacée.

Il y a en effet 100 ans aujourd'hui, M. Jacob Fussell, un laitier de Baltimore, conçut l'idée de recourir à ce moyen afin d'utiliser ses excédents de crème.

Aujourd'hui ce centenaire sera célébré par le dévoilement d'une plaque commémorative sur le terrain du premier établissement de commerce de Fussell. La cérémonie sera présidée par sa fille, Mlle Carrie Fussell Craft, âgée de 84 ans.

Dix mille cornets de crème glacée seront distribués gratuitement au cours de la journée.

Nouveaux élèves du C.A.R.C.

Londres, 15. (A.F.P.)—Un quatrième groupe de 30 élèves-pilotes britanniques se rendant au Canada pour poursuivre leur entraînement avec le C.A.R.C. quitte Londres, aujourd'hui par avion à destination de Montréal, d'où ils gagneront la base de Gimli.

Des mesures défensives...

SUITE DE LA PAGE 11

une réserve adéquate de bombes atomiques. Si un nombre considérable de civils devaient être exterminés à cause de la nécessité pour les Etats-Unis d'utiliser la bombe en état de légitime défense, les conséquences regrettables de ce geste non posé à cette fin seraient attribuables à ce que les moralistes appellent un acte volontaire direct".

L'abbé Walsh, vice-directeur de l'université de Georgetown, a été nommé en 1922 directeur général de la commission de secours du Vatican à la Russie.

L'auteur souligne que si le temps le permet on devrait avant d'employer la bombe atomique donner un avertissement ou poser un ultimatum à un ennemi reconnu comme se préparant à déclencher une attaque.

Le moindre de deux maux

"Mais, a-t-il ajouté, qu'il y ait ultimatum ou non, je ne vois personnellement rien d'immoral, si tragiques et horribles qu'en soient les conséquences, dans le fait que le gouvernement des Etats-Unis choisisse le moindre de deux maux. Ni la logique, ni la théologie, ni la morale n'exigent des hommes ou des nations qu'ils se vouent au suicide en attendant que leur soit porté le premier coup par une puissance dénuée de tous principes moraux et lorsque, dans un cas comme celui que nous étudions, l'attaque comporterait sûrement un bombardement à l'aide de bombes atomiques".

L'hon. Antonio Barrette à Genève



La photo ci-dessus fait voir l'hon. Antonio Barrette, ministre du travail de la province de Québec, à la porte d'entrée du Palais des nations à Genève, Suisse. On aperçoit de gauche à droite: M. Harry Taylor, de la National Carbon Company de Toronto, délégué des employeurs; l'hon. M. Barrette, M. A. Mac Namara, C.M.G., sous-ministre du travail au gouvernement fédéral; M. Claude Jodoin, représentant des ouvriers, vice-président du congrès des Métiers et du Travail du Canada et président du Conseil des métiers et du travail de Montréal. L'hon. M. Barrette participe actuellement à la réunion annuelle du Bureau international du travail. Il s'embarquera prochainement, à bord du Scythia, pour être à Québec le 6 juillet.

SOYEZ POPULAIRE

A VOTRE PROCHAINE

DANSE



Ne refusez plus une seule danse

Rappelez-vous votre dernière soirée dansante ... Etiez-vous assise à l'écart, ne pouvant que regarder et souhaiter? Des milliers d'élèves de Rosita & Deno jouissent du PLAISIR, de la POPULARITE et de la GAITE que procure la danse. QU'ATTENDEZ-VOUS? Vous aussi pouvez danser un pétillant fox-trot, une valse élégante, un tango enchanteur ou un rumba ou mambo captivante sous la surveillance personnelle de Rosita & Deno. Participez à cette joie après quelques courtes leçons faciles.

APPELEZ MA. 7814 OU TA. 9618 POUR UNE LEÇON D'ESSAI PRIVÉE $1

STUDIOS AIR CLIMATISE

ROSITA & DENO

1168 ouest, rue STE-CATHERINE

ROSITA et DENO

6771 rue SAINT-HUBERT



M. Yves Lebeau et Mme Lebeau (Pauline de Chantal) mariés dernièrement en l'église de Sainte-Anne de Bellevue. La mariée est la fille de M. et de Mme G. de Chantal, de Sainte-Anne de Bellevue, et le marié, le fils de M. et de Mme Armand Lebeau, de Mont Saint-Grégoire.



M. et Mme Peter McGowan, photographiés à l'issue de leur mariage célébré, ces jours derniers, à neuf heures, en l'église Saint-Anselme. Avant son mariage, Mme McGowan, était Mlle Anne Marie Déziel. (photo Studio René Julien)



M. et Mme Jacques Forget coupant leur gâteau de noces, pendant la réception qui suivit leur mariage célébré, ces jours derniers, en l'église Saint-Ambroise. Mme Forget (Denise Bélanger) est la fille de M. et de Mme Emmanuel Bélanger, et le marié le fils de M. Frédéric Forget, décédé, et de Mme Forget, de Montréal.
(photo Studio René Julien)



M. et Mme Georges-Etienne Cartier mariés récemment en l'église Saint-Paul. La mariée (Jeannine Daoust) est la fille de M. et de Mme Armand Daoust et le marié, le fils de M. et de Mme Elie Cartier.



M. et Mme Lionel Cormier (Alice Godin) mariés récemment en l'église Notre-Dame-des-Neiges.
(photo studio L. Alain)



M. et Mme Gérard Gauthier (Jeannine Béliveau) mariés récemment en l'église Saint-Vincent Ferrier. La mariée est la fille de M. et de Mme Ovila Béliveau, et le marié, le fils de M. Stanislas Gauthier, décédé, et de Mme Gauthier.

La fin de l'année dans nos écoles et collèges

A la fin de la semaine prochaine, tous les étudiants et élèves de la région métropolitaine seront en vacances.

La Commission des écoles catholiques de Montréal libérera ses quelque 100,000 élèves le vendredi 22, dans l'après-midi.

Voici la date de fermeture et de la distribution des prix dans nos principales institutions:

Au collège de Montréal, la distribution des prix aura lieu, mardi le 19, à 8 h. du soir;

Au collège André-Grasset, la séance des prix aura lieu, mardi soir à 8 h. 15, en l'auditorium St-Alphonse;

Au collège de St-Laurent, elle aura lieu le 19 dans l'après-midi;

A l'externat classique Ste-Croix, elle aura lieu le 19 au soir, en l'école St-Jean-Baptiste-de-la-Salle;

Au collège Ste-Marie, elle aura lieu, mercredi le 20, à 3 h. de l'après-midi;

Au collège Brébeuf, elle aura lieu le 19 au soir à 8 h. 30, pour les grands, et le 20, à 9 h. du matin, pour les plus jeunes;

Au collège Mont-S.-Louis, les élèves entrent en vacances, demain matin. La distribution des prix aura lieu à l'automne.

Les élèves du collège Stanislas sont en vacances depuis samedi dernier, le 9.



POUR LA VILLE OU LA CAMPAGNE

LE SOULIER DE JEU "QU'IL VOUS FAUT"

C'EST L'INCOMPARABLE "SMART STEP"

CHEZ GIROUX & DESLAURIERS

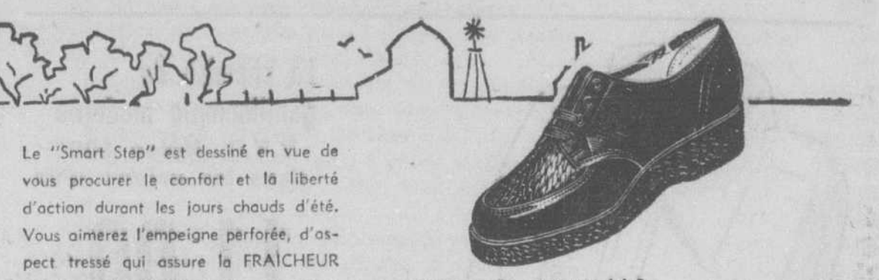

Le "Smart Step" est dessiné en vue de vous procurer le confort et la liberté d'action durant les jours chauds d'été. Vous aimerez l'empeigne perforée, d'aspect tressé qui assure la FRAICHEUR ainsi que la semelle épaisse en caoutchouc qui coussine vos pas. Venez voir notre choix de pointures et couleurs.

POUR DAMES: Grandeurs 4 à 9 dans le gris, tan, vert, bourgogne, bleu. $6.95

POUR HOMMES: Grandeurs 6 à 11 dans le bourgogne et bleu. $7.95

SPÉCIAL POUR GARÇONNETS

Soulier en veau brun ou rouge bourgogne. Semelle à crampons "Cleat Sole" en caoutchouc. POINTURES 11 à 3

$3.45

POUR GARÇONS Pointures 1 à 5 $4.95

Même modèle pour messieurs $6.95



Commandes postales remplies avec un soin particulier

Giroux & DesLauriers LIMITÉE

BOTTIERS FASHIONABLES POUR DAMES • MESSIEURS • ENFANTS

6914, rue SAINT-HUBERT CA. 5021

1500, rue MONT-ROYAL est AM. 3164

4029, rue ONTARIO est AM. 9414

Ouvert le soir jusqu'à 9 heures vendredi et samedi

Le mois le plus brillant de la saison...

SUITE DE LA PAGE 24

ner-attraction". Les 16 et 16 se tiendra dans les jardins des Tuileries la "Kermesse aux Etoiles". Le 21, un "dîner Vatel" sera servi au restaurant des Ambassadeurs. Le 23, un spectacle se déroulera dans les jardins du Palais de Chaillot, suivi le lendemain d'un grande fête populaire aux Invalides. Le 24, le "Bal Balsac" se tiendra dans le parc de Sceaux. Enfin, le 30 au parvis de Notre-Dame aura lieu la première des représentations le "Vrai Mystère de la Passion" d'Arnould Griban.

Musées, galeries

Du côté artistique, musées et galeries participeront avec éclat au succès de ce mois de juin parisien.

A l'Orangerie, Toulouse Lautrec triomphe avec ses tableaux, ses pastels, ses gouaches, tandis que la Bibliothèque Nationale présente plus spécialement ses dessins et ses affiches. Au Musée d'Art Moderne, les sculptures d'Henri Laurens seront encore visibles jusqu'aux 15 juin. Après quoi, à la fin du mois, s'ouvrira une grande exposition du "Fauvisme."

Le Musée des Arts et Traditions Populaires présentera une exposition Bretonne. En marge du Bimillénaire, Carnavalet organise une exposition de l'Histoire de Paris par le costume. Les Arts Décoratifs se consacreront à l'"art du verre", et le Musée Galliéra montrera l'"Artisanat d'Art". La galerie Charpentier annonce "Plaisir de France", qui englobera des artistes du XVIème siècle à nos jours. La Maison de la pensée Française accueillera Fernand Léger, avec ses "Constructions" et ses sculptures polychromes. A la galerie Beaux-Arts se poursuivra l'exposition "Caillebotte" de même que chez Bernheim, jusqu'au 15 juin, le "Salon du Demi-Siècle". Deux importantes expositions occupent le mois à la galerie André Weil. D'abord "Gauguin et ses amis" puis "Salvador Dali". A la galerie Daber ce sera une exposition Coret, chez Petrides, le trio Suzanne Valadon, Maurice Utrillo et Lucy Valore, à la Galerie de France une sélection basée sur le thème de "Paris et sa banlieue" entre 1890 et 1920. Et ce seront encore les expositions de Charmy chez Marcel Bernheim, de Terechkovitch chez Bernier, des peintures anciennes de Lanskoy, chez Dubourg, de Canzou chez Drouant-David, de Civet chez Calanis- Hentschel, de Despierre à la galerie de l'Elysée.

Aux environs de Paris, on pourra voir à la Manufacture de Sèvres, les "Grands Services Royaux" à la Malmaison des acquisitions récentes installées dans de nouvelles salles, et au château de Versailles, les motifs décoratifs du château provenant du Musée de Stockholm.

A ces manifestations, il convient d'ajouter les réunions hippiques: Prix de Diane et Prix du Jockey Club, à Chantilly. Grand Steeple Chase le 17. Grande Course de Haies le 20. Prix des Drags le 22 à Auteuil, Grand Prix de Paris, le 24 à Longchamps. En outre, le 22, un Concours d'élégance automobile attirera de nombreux curieux à la Cascade du Bois de Boulogne, tandis que le soir dans les salons du Ministère de la Justice, la Grande Nuit de la Chancellerie déploiera ses fastes.

D'autre part, les Grandes Eaux joueront à Saint-Cloud et à Versailles dans le parc, avec Fête de nuit au bassin de Neptune, et au Grand Trianon.



3047—Cette robe à col chemisier constitue un vêtement des plus versatiles, car on peut, à volonté, fermer la robe près du cou, et ajouter de jolis parements aux courtes manches. Grandeurs: 12, 14, 16, 18, 20, 36, 38, 40, 42 et 44. Prix 37c.

Adresser comme suit, dans le plus bref délai possible: Dept des Patrons, La Presse, Montréal. Mentionner la grandeur et le numéro du patron. Ne pas demander des mesures autres que celles spécifiées. **Inclure 37c par patron**, taxe comprise, soit par bon postal ou mandat d'express. Ne pas faire de réclamation avant 15 jours. La Presse n'est pas responsable des lettres non reçues. Prière de mentionner son nom et son adresse. TOUTE ADRESSE DOIT MAINTENANT COMPORTER LE NUMERO DU DISTRICT POSTAL DE LA PERSONNE QUI EN FAIT LA DEMANDE. Ces patrons, avec notes et explications en français, ne sont pas échangeables. Ils ne sont pas en vente à nos bureaux. On ne peut s'y procurer non plus ni catalogue ni cahier de modes. Prière de prendre note qu'IL EST INUTILE de faire aucune demande de patrons APRES 1 MOIS DE LA DATE DE LEUR PUBLICATION.

Retraite fermée

Au couvent de Marie Réparatrice, 1025 ouest, boulevard Mont-Royal il y aura retraites fermées: en juin, pour jeunes filles, du 21 au 24 prêchée par le Père A. Genest, SJ; retraite d'orientation, du 25 au 28, par le Père R. Lachance, SJ, pour jeunes filles encore, du 29 au 2 juillet par le Père Ph. Roy, OP. En août, du 10 au 13, retraite d'orientation; retraite de piété pour dames et demoiselles, du 16 au 21 par le Père JM Blain, CSSR; du 23 au 30, retraite de 7 jours pour dames et demoiselles par le Père Jules Paquin, SJ. On peut s'inscrire d'avance pour ces retraites en écrivant ou en téléphonant.
(Communiqué)

Une réfugiée de 105 ans en route pour les E.-U.

Vienne, 15. (P.A.) — La plus âgée des personnes déplacées, une Polonaise, veuve de 105 ans, a quitté l'Autriche hier pour les Etats-Unis. Le voyage de Mme Pauline Wilsdorf a été préparé par la National Catholic Welfare Conference et par l'Organisation internationale des réfugiés.

Mme Wilsdorf est partie en compagnie du seul fils qui lui reste, Julian, âgé de 50 ans, de sa femme et de leur fille adoptive de 5 ans. A son départ, elle a déclaré aux journalistes qu'avant l'âge de 99 ans, elle n'était jamais allée plus loin qu'à vingt milles de sa maison, située près de Rovno, en Pologne orientale. A 99 ans, elle accompagna son fils et sa femme dans un camp de travail nazi.

Elu directeur des maîtres de poste

Sorel, 15. — M. Armand Blais, maître de poste-surveillant et maire de Malartic, vient d'être élu directeur de l'Association canadienne des maîtres de poste, section du Québec, lors du congrès tenu en cette ville.

Ouverture projetée du chemin Bedford

Les autorités municipales projettent d'ouvrir le chemin Bedford, entre le chemin Goyer et l'avenue Darlington. En conséquence, le comité exécutif recommandera au conseil d'autoriser les avocats de la ville à entamer les démarches nécessaires en vue de l'acquisition à l'amiable ou par voie d'expropriation des immeubles requis pour mener à bien ce projet. Le coût total de l'achat sera payable en vingt versements annuels consécutifs et égaux par les propriétaires des immeubles riverains.

Pour avoir une fraîcheur confortable!

KOOLVENT AUVENTS VENTILÉS EN ALUMINIUM



On y gagne à exiger des KOOLVENT N'acceptez rien d'autre

- Riche beauté moderne
- Tout aluminium pour la vie
- Installation par la fabrique
- Entièrement ventilés
- Choix de couleurs
- Facilités de paiement

10. A 20 DEGRES PLUS FRAIS

Grâce à la construction brevetée des auvents en aluminium KOOLVENT, l'air circule librement au travers d'une série d'ouvertures et orifices brevetés chassant la chaleur et empêchant la formation de "poches de chaleur", éliminant en même temps l'infiltration directe des rayons du soleil en assurant une abondante lumière indirecte réconfortante pour l'oeil et bien diffusée. Ne tardez pas un jour de plus à jouir de ces merveilleux auvents... installez des KOOLVENT immédiatement.

Pour OBTENIR DEPLIANT GRATUIT ECRIRE ou TELEPHONER à WAlnut 7520 – WAlnut 5096

SERVICE 24 HEURES

A Sherbrooke : 484a rue King ouest. Tél. 2-8240



PORCHES



PATIOS



FENETRE



MARQUISES

DEPLIANT DE COULEUR GRATUIT

En téléphonant à WAlnut 7520 ou postant ce coupon

KOOLVENT AWNINGS LTD., dépt L 615

6969, rue Sherbrooke ouest, Montréal, Qué.

Veuillez me faire parvenir un dépliant de couleur GRATUIT

Nom .....

Adresse .....

"AIR-CLIMATISE" - Simpson's OUVERT TOUTE LA JOURNEE SAMEDI



PAPA EST UN TYPE ÉPATANT

La Fête des Pères
Dimanche, le 17 juin



La chemise du gentilhomme moderne

B.V.D. Nylon 100% dans les coloris unis

11.00 ch.

D'entretien facile . . . (on peut la laver et la porter dans moins de deux heures, pas de repassage nécessaire) . . . la chemise B.V.D. en nylon aéré représente le luxe dans la qualité. Soigneusement confectionnée, elle est disponible dans les tons unis bleu, tan ou gris. Encolure 14½ à 17.



CHAUSSETTES

tricot point natté

1.75 la paire

Le nylon a été spécialement traité pour retenir le gonflement de la laine vierge. Tons de : gris, vin, marine, bleu poudre, beige, vert et tan. Pointures 10½ à 12.

Bout et talon renforcés de nylon

SOCQUETTES

en laine "Botany"

1.00 la paire

Tricot à côtes 1 x 1 de laine pure Botany anglaise. Bout et talon renforcés de nylon pour plus grande durée. Bleu, gris, vert, fauve, vin, jaune serin, blanc et marine. Pointures 10 à 13.

Pour le jeu et le sport

CULOTTES

de marque "Jantzen"

3.95 à 6.95

Gabardine, "Lastex", twill satin, lainage, il y en a pour tous les goûts. Les tissus sont grand teint au soleil et au lavage. Support intérieur, ceinture en pareil, pochette. Beige, argent, vert, bleu roi, marine clair et marron. 30 à 44.

En coton peigné "Sanforized"

CHEMISES

"Arrow Dart"

4.95 CH.

Le col est fait d'un tissu différent au corps de la chemise pour plus grande durée . . . les boutons sont fixés spécialement . . . la chemise est signée "Arrow Dart", votre garantie de qualité. Blanc. Encolure 14 à 18, poignet simple.

De Hugh Parsons, Angleterre,

CRAVATES

En pure soie foulard dans une variété de dessins. La cravate et le noeud carré se nouent facilement, ne glissent pas et garderont leur forme. Bleu, vin, gris, brun, vert, dans les tons clairs et foncés.

CRAVATE ..... 2.50 ch.

COMMANDES POSTALES TELEPHONIQUES ACCEPTEES SUR TOUS LES ARTICLES PL. 7221

SIMPSON'S — ARTICLES POUR HOMMES, AU REZ-DE-CHAUSSEE RAYON 713

Épargnez 14.87 à 17.62!

COMPLETS

WORSTED TOUT LAINE

25% de rabais

VESTONS DROITS OU CROISES

Orig. 59.50. Orig. 65.00 Orig. 69.50

44.63 48.75 51.88

- **Modèles 1951 — confection impeccable.**
- **Tissus unis, Pick & Picks, diagonales, rayures estompées.**
- **Longs revers ou revers à cran ouvert.**
- **Pour hommes réguliers, grands, courts ou corpulents.**
- **Coupe impeccable, fini soigné.**
- **Gris, bleus et bruns. — 36 à 46.**

Pas de commandes postales ni téléphoniques s.v.p.

SIMPSON'S — MAGASIN DES HOMMES, AU DEUXIEME

Rayon 712

Achetez votre complet sur votre "Simpson Revolving Budget"



POUR CONDITIONS FACILES DE PAIEMENT, OUVREZ UN

Simpson Revolving Budget account

Payez maintenant et chaque mois $10 $15 $ 20 $ 25

Vous pouvez acheter jusqu'à $60 $90 $120 $150



Coquettes petites robes en merveilleuse rayonne tissée!

"PIQUÉ" DE RAYONNE AU FINI DOUX ET MAT!

À prix très spécial!..... 8.99

Ce nouveau tissu de rayonne, tout comme le piqué de coton, est absolument lavable, résiste au froissement et garde toujours son apparence de fraîcheur!

- **Provenant d'un manufacturier renommé**
- **En deux modèles favoris de la saison**
- **Choix de cinq ravissantes nuances douces**

A. En maïs, bleu, lilas, rose pâle ou beige. Tailles 12 à 20.

B. Maïs, bleu, lilas, rose pâle ou beige. Tailles 14 à 20.

Commandes postales et téléphoniques acceptées. — PL. 7221

SIMPSON'S — ETAGE DE LA MODE, AU TROISIEME

Rayon 734

Aubaine très spéciale!

Valeur rég. de 1.98 à 5.98

LINGERIE EN FIN COTON ANGLAIS

Solde de manufacturier! Item imparfaits choisis avec soin et qui devraient se vendre à prix beaucoup plus élevé. — Beau choix de modèles avec jolies touches de broderie à jours suisse.

Combinaisons-jupons — Rég. 2.98 à 3.98	**Spécial 1.99**
Jupons — Rég. 2.98	**Spécial 1.99**
Cache-corset — Rég. 1.98 à 2.25	**Spécial 1.49**
Jupons — Rég. 1.98 à 2.25	**Spécial 1.49**
Robes de nuit — Rég. 5.98	**Spécial 3.99**

Petite, moyenne ou grande.

Pas de Commandes Postales ni Téléphoniques, s.v.p.

SIMPSON'S — LINGERIE, AU CINQUIEME

Rayon 742

Les premiers arrivés seront les mieux servis!

BLOUSES ÉCHANTILLONS

ch. 2.98 et 3.98

VALEURS DE 3.98 A 7.98

Plus de 65 modèles — Taille 14 seulement

GROUPE 2.98

Voiles, peau de requin, crêpe "trousseau", plaid ou faille. Teintes estivales primées.

GROUPE 3.98

Batiste fine, tricot de nylon, voile broadcloth filé, dentelle de coton, etc. — quelques-unes avec dentelle, jolis boutons, etc. — Manches courtes ou longues. Teintes estivales primées.

Pas de Commandes Postales, Téléphoniques ou P.S.L.

SIMPSON'S — BLOUSES, AU REZ-DE-CHAUSSEE Rayon 709

HEURES D'AFFAIRES: 9 A.M. A 5.30 P.M. DU LUNDI AU SAMEDI — LE SERVICE DES COMMANDES TELEPHONIQUES OUVRE A 8.30 A.M. — SIGNALEZ PL. 7221

Ogilvy's Soldes par tout le magasin samedi

EN VNTE SAMEDI DE 9.30 À 5.30 TANT QUE LES QUANTITÉS DURERONT

10% à 50% de rabais sur 145 des plus importants articles d'été, au temps le plus opportun.

• Voyez nombre d'autres spéciaux non-annoncés.

• Pas de commandes postales ou téléphoniques, sur ces spéciaux s. v. p.

Rayon des meubles au cinquième étage — 10% à 25% DE RABAIS



10	Mobiliers de vivoir, 4ections, housses de tapisserie	95.00
25	Chaises recouvertes dsatin rose pour chambre à coucher	17.50
25	Berceuses plate-form housses de cretonne	31.50
8	Mobiliers de vivoir behler et Snyder, 4 sections	265.00
20	Fauteuils style victorn	20.00
10	Mobiliers de vivoir, pièces Kroehler ou Snyder	180.00
31	Voiturettes pour bébe meilleure qualité, marque renommée	44.50
25	Lits "continental", matelas à ressorts et sommier	67.00
15	Lits à panneau pour enfants	26.50
4	Vaisseliers en acajou	195.00
10	Lits superposés en érab	42.00
50	Chaises pliantes en aminium. Rouge, verte et bleue	7.95
30	Chaises ajustables en luminium. Rouge, verte et bleue	13.95
25	Tables à cocktail, noyou acajou	10.00
18	Tables à café Snyder, ni blé	14.50
30	Chaises de jardin Plazapliantes	2.00
20	Tables à panneau en ver	47.50
20	Chaises de véranda oue plage en osier belge	15.00
12	Miroirs de chambres d'enfants en verre poli	4.47
6	Miroirs en verre poli, cae argenté	8.50

FAITES USAGE U COMPTE BUDGETAIRE OGILVY'S

OGILVY'S — Meubles, cinquième

Porcelaines et articles de maison au quatrième — 10% à 33⅓ DE RABAIS



45	Paniers à pique-nique en saule belge	2.30
144	Bouilloires en aluminium Blue Bird, elles sifflent	1.10
40	Longueurs de tuyau d'arrosage en caoutchouc, diamètre ½", 50' de longueur	4.20
144	Cafetières en aluminium, pouvant contenir 6 tasses	1.60
96	Tables pliantes avec cabaret et 4 verres	4.00
27	Services à dîner en semi-porcelaine anglaise—66 pièces	15.00
65	Services à déjeuner "Rainbow"—32 pièces	8.70
677	Pièces de coutellerie plaqué argent, motif Larose — pièce	.20
200	Chopes en poterie brune (Steins) — chacun	.60
5	Tondeuses à gazon à moteur de marque Canadian Clipper	96.00
16	Tondeuses à gazon anglaises Super Clipper	19.00
5	Lessiveuses électriques De Luxe	155.00
3	Réfrigérateurs électriques, 8 pd cu, dégivreur automatique	399.00
3	Poêles à gaz modèle buffet, four vitré	189.00
5	Poêles à gaz, petit modèle,	115.00
15	Radios de table 5 lampes, marque renommée	19.00
5	Radios combinés automatiques, 3 vitesses	179.00
54	Grille-pain plaqué chrome,	3.60

OGILVY'S — Quatrième étage

Articles de maison et divers au troisième étage — 20% à 33⅓ DE RABAIS



200	Couvertures de flanelle blanche.	Chacune	2.70
50	Ensembles de tapis pou chambre de bain, 2 pièces, chenille		1.50
300	Taies d'oreiller, ourlet u.	La paire	.80
100	Oreillers remplis de plum	Chacun	1.90
50	Ensembles 9 pièces en tle irlandaise pour goûter.		4.90
18	Tapis en fibre pour l'été, ' x 9'.		13.50
80	Tapis Wilton, échantillon de voyageurs.	chacun	7.30
250	verges. — Tapis à escalie Axminster anglais.	La verge	6.80
25	Pupitres non peinturés, be dur.	Chacun	25.50
20	Tables réniforme non peinrées.		25.75
350	verges. — Crêpe imprimé t filé de rayonne.	La verge	.64
250	verges — Filé de rayonne mprimé.	La verge	.64
400	verges — Broadcloth de con.	La verge	.65
400	verges — Coton imprimé o uni.	La verge	.49
25	Ensembles de golf, marque renommée (sac et 5 bâtons)		42.80
30	Raquettes de tennis, marq australienne.		7.90
40	doux. — Balles de tennis c marque anglaise (3 dans boite)		1.10
50	Voiturettes "Coaster" pour nfants.		7.90
15	Bicyclettes pour dames et jnes filles.		36.00

OGILVY'S — troisième étage

Rayon des dames et jeunes filles deuxième étage — 20% à 33⅓ DE RABAIS



60	Maillots de bain en nylon pour dames, tailles 32 à 38.	6.70
340	Chemises T en jersey de coton pour dames. Petite, moyenne et grande.	1.80
185	Blouses classiques en crêpe "Celanese", tailles 32 à 38.	3.30
40	Blouses en tricot de nylon pour dames, tailles 14 à 20.	5.30
144	Chapeaux d'été pour dames.	2.30
40	Robes de meilleure qualité en crêpe ou coton pour dames, tailles 12 à 20.	15.00
70	Robes de nylon et pure soie pour jeunes filles, demi-tailles et robes de maternité.	9.90
90	Robes de "Wondersilk" pour jeunes filles, tailles 12 à 18.	6.00
350	Sandales pour dames. Pointures 5 à 8. — La paire	1.90
290	Souliers sport à semelle crêpelée et sandales pour dames. Pointures 5 à 8.	2.90
250	Souliers Coronet pour dames. Pointures 5 à 9 AA et B.	5.90
150	Souliers sport pour enfants.	2.90
250	Robes en filé de rayonne pour dames, tailles 12 à 42.	2.90
390	Gaines élastiques dans les 2 sens.	1.70
25	Manteaux pour dames et jeunes filles.	39.00
25	Manteaux de teintes pastel en molleton ou "whipcord".	29.70
160	Pyjamas de percale pour dames, tailles 32 à 40.	2.40
190	Jupons-combinaisons en nylon, shantung ou crêpe.	3.90
95	Robes de cambrai, tailles junior 11 à 17.	5.30
150	Pantalons de toile sanforisée bleue pour jeunes filles, tailles 10 à 16.	2.40
150	Robes-soleil et jaquettes pour fillettes, tailles 7 à 12 ans.	2.90
50	Jupes de coton pour fillettes, tailles 12 à 14x.	2.90
100	Robes lavables pour fillettes, tailles 1 à 3 ans.	1.00
75	Culottes sport pour fillettes et garçonnets, élastique à la taille.	1.00
60	Culottes sport pour garçonnets, élastique à la taille, 3 à 6x.	1.00
6	Jaquettes et capes en chevreau chinois gris naturel.	175.00
4	Jaquettes et capes en lapin blanc rasé.	139.00
6	Capes de lapin teint, 2 grises, 4 brunes.	75.00

OGILVY'S — Deuxième étage

Accessoires et articles divers au rez-de-chaussée — 15% à 50% DE RABAIS



520	paires. Socquettes tout laine pour enfants	la paire	.40
700	paires. Bas de nylon irrégulier pour dames, 30 denier	la paire	.90
190	paires. Gants de nylon et piqué gaufré pour dames	la paire	2.90
167	paires. Gants de tissus importés pour dames	la paire	1.40
310	Sacs de plage en plastique hydrfuge		.70
290	Sacs à main en plastique blanc		2.40
200	Colliers blancs	chacun	.50
110	Bracelets et colliers de perles		2.00
600	Epingles en écailles		.20
150	Gorgerins en coton		.80
250	Blousettes sport classiques		2.00
600	Mouchoirs de toile pour dames	8 pour	1.00
1200	Mouchoirs à bords roulés à la ma pour hommes	chacun	.20
280	Carafes de cologne de marque renommée		.80
84	Crème pour les cheveux "Hairmone"		.40
150	Poudre à bain Tahmina de Tussy		.50
119	Sacs à vêtements Jumbo en plastique		2.39
110	Porte-monnaie en cuir noir ou brun		.70
145	Pipes de bruyère anglaise		.80
300	Serviettes de papier blanc ciselé (paque de 250)	le paquet	.30

OGILVY'S — Rez-de-chaussée

Vêtements pour hommes, garçonnets au rez-de-chaussée — 10% à 20% DE RABAIS



15	Vestons d'intérieur pour hommes, tailles 36 à 44.	5.00
22	Complets en worsted tout laine pour hommes, tailles 36 à 46	16.00
75	Pantalons d'été pour hommes, tailles 29 à 38.	5.00
30	Coupe-vent en popeline, pour hommes, tailles 36 à 44.	7.00
23	Pantalons sport en gabardine de laine pour hommes, tailles 30 à 44.	15.20
75	Complets tropicaux en tissu tout laine pour hommes.	39.00
30	Pullovers en cachemire anglais et laine pour hommes.	13.40
225	Cravates de pure soie pour hommes.	1.80
60	Chapeaux de feutre fourrure léger pour hommes.	6.40
190	Chemises polo en tricot pour hommes.	1.90
75	Caleçons de bain, modèles de fantaisie pour hommes.	5.90
600	paires — Chaussettes sport d'importation anglaise pour hommes. — La paire	.80
180	paires — Souliers sport à semelle crêpelée pour hommes. — La paire	3.90
240	Chemises de popeline anglaise tissée pour hommes.	3.90
40	Vestons sport et blazers pour garçonnets.	7.90
50	Pantalons de grosse toile blanche pour garçonnets.	3.90
50	Pantalons de flanelle grise tout laine pour garçonnets.	7.10
50	Culottes sport en gabardine pour garçonnets, élastique à la taille.	1.90
200	Chemises sport pour garçonnets	1.40
130	Chemises sport et polo pour garçonnets.	.70

OGILVY'S — Rez-de-chaussée

Vêtements pour hommes et femmes et enfants au sous-sol — 10% à 20% DE RABAIS

200	Caleçons pour hommes, élastique à la taille	chacun	.70
180	Chemises blanches à col attaché pour hommes		1.90
260	Chemises sport à manches courtes pour hommes		1.60
200	Cravates unies ou de fantaisie pour hommes		.70
190	Pantalons tropicaux pour hommes		3.90
45	Vestons sport en tweed ou velours côtelé pour homme		15.00
67	Complets de tweed ou covert pour hommes		20.00
210	Pantalons de jeu sanforisés pour garçonnets		1.60
600	paires. Chaussettes tout laine pour hommes	la paire	.80
900	paires. Chaussettes d'été pour enfants	la paire	.20

MAGASIN DU SOUS-SOL OGILVY'S

120	paires. Souliers sport de tous genres pour hommes	la paire	2.90
150	paires Souliers sport ou de toilette pour dames	la paire	1.70
295	Culottes sport pour dames (12 à 18) (imparfaites)		1.00
200	Blouses de crêpe pour dames		1.00
60	Manteaux courts pour dames		7.00
150	Jupons en "Celasuède" pour dames. Petit, moyen et grand		.80
170	Jupons-combinaisons en crêpe pour dames, 32 à 42		1.70
150	Robes de coton pour fillettes, 3 à 6x		1.00
62	Robes 4 dans 1 pour fillettes, tailles 7 et 8 ans seulement		2.60
800	verges Moustiquaire de coton	la verge	.20

OGILVY'S — Magasin du Sous-sol

JAS. A. OGILVY'S LIMITED — JAS. A. OGILVY'S LIMITED — JAS. A. OGILVY'S LIMITED

Les pétroles ont entraîné Wall St.

Presque tous les groupes ont participé au mouvement ascensionnel.

New-York, 15 (U.P.) — Les métaux non ferreux et les chemins de fer ont participé à un mouvement ascensionnel dirigé par les pétroles; parmi ces derniers, Barber Oil a avancé de 3 points et Standard Oil of N.-J. de plus de 2 points. Amerada, Cities Service et Texas Co. ont aussi amélioré leurs positions.

Aux métallurgiques, Youngstown Sheet, Bethlehem Steel et U.S. Steel ont progressé d'un point et plus.

Union Pacific a avancé de 2 points au groupe des chemins de fer tandis que Southern Pacific et Southern Railway ont gagné plus d'un point.

Parmi les métaux, Aluminium et Kennecott ont haussé d'un point et plus.

Du Pont, American Woolen, Chrysler, U. S. Rubber, Case, Emerson Radio, General Tire, Johns-Manville et Studebaker ont aussi progressé.

Le virement a été d'environ 1,400,000 actions contre 1,300,000 hier.

Activité maintenue du commerce local

Les rapports de la semaine dernière indiquent une activité stable dans le commerce de détail à Montréal, d'après la société Dun & Bradstreet. Toutefois, les magasins de quartiers ont vu leurs ventes diminuer quelque peu, les acheteurs recherchant les occasions offertes par les grands magasins du centre de la ville. Les prix ont un peu baissé dans les vêtements d'été pour dames, enfants et hommes.

A date, les dépenses des touristes sont au moins aussi élevées qu'à pareille date l'an dernier. Les agences de voyages anticipent une affluence favorable pour le reste de la saison estivale. La circulation des automobiles est forte dans les Laurentides en fin de semaine et se compose de voyageurs locaux et américains.

Les ménagères montréalaises continuent d'acheter prudemment pour les besoins familiaux, laissant de côté les articles dont le prix est prohibitif pour se concentrer sur les fruits et les légumes saisonniers. Les morceaux de viande dispendieux ne sont pas populaires, mais les conserves reçoivent une demande stable. Le lait, le beurre et les oeufs demeurent assez en vogue. Les ventes d'eaux gazeuses ont augmenté durant la semaine.

Les paiements demeurent satisfaisants avec une légère tendance à ralentir, surtout dans le cas des petits comptes. Il y a eu sept faillites commerciales, la semaine dernière, comportant une dette totale de $329,640, comparativement à six faillites et un passif de $153,472 durant la semaine correspondante de 1950.

Magog adjuge une émission de $272,000

L'émission de $272,000 par séries vingt ans de la cité de Magog a attiré sept soumissions. L'emprunt a été adjugé à un syndicat comprenant A. E. Ames & Co. Ltd et Banque Canadienne Nationale au prix de 92.89 pour $185,000 de titres à 3% 1952-66 et $86,500 à 4% 1967-71. Le coût net de l'emprunt est de 4.276%.

C'est en juin 1950 que la cité de Magog était venue sur le marché, la dernière fois. A ce moment-là, la municipalité avait vendu $224,000 d'obligations par séries 20 ans par soumissions publiques. Les titres à 2¾-3% avaient été vendus au prix de 98.699, ce qui représentait un loyer moyen net de 3.078%.

Onze maisons de placement et deux banques avaient envoyé les sept soumissions.

Subdivision projetée par Dom. Foundries

Le conseil d'administration de Dominion Foundries & Steel Limited a décidé de convoquer une assemblée extraordinaire des actionnaires pour sanctionner une résolution autorisant la compagnie de subdiviser en quatre les 600,000 actions ordinaires sans nominal actuellement en cours ainsi que pour demander une charte supplémentaire augmentant le capital autorisé de 2,400,000 actions à 5,000,000.

Nouvelle nomination à la B-A



M. R. F. PORTER, Jr

qui vient d'être nommé gérant du transport à la British American Oil Company Limited. M. Porter aura la surveillance et le contrôle général sur tout le transport de la Compagnie par bateaux, chemins de fer et avions. Il aura ses bureaux à Toronto.

Bien connu à tous les endroits d'expédition de l'est du Canada, M. Porter a fait ses études au collège Ridley et à l'université McGill. Durant plusieurs années avant 1946 M. Porter était au service de la compagnie de construction J. P. Porter and Sons, de Montréal. En ces cinq dernières années, il a été président et gérant général de Gayport Shipping Limited.

Une banque progressive dans une ville grandissante

LA BANQUE D'ÉPARGNE DE LA CITÉ ET DU DISTRICT DE MONTRÉAL

vous invite cordialement à vous constituer un compte d'épargne personnel

Les hommes d'affaires



M. L. E. ROCHESTER, qui a été promu au poste de vice-président préposé à la publicité de Kellogg Company of Canada Limited.

Les à coté de Wall-Street

New-York, 15 (U.P.) — Depuis quelques jours, les virements sont à peu près à leur plus bas niveau de l'année. Le virement quotidien n'atteint même pas le tiers de ce qu'il était au début de l'année. Cette léthargie reflète l'hésitation qui se manifeste de la part des opérateurs à s'engager dans de nouvelles opérations à un moment où circulent tant de rumeurs défavorables sur le marché au dire des experts.

Certains d'entre eux estiment que ce ralentissement d'activités peut avoir un effet salutaire sur le marché. Ils croient, en effet, que le marché est peut-être en voie de corriger sa position au fur et à mesure, de sorte qu'il n'aura pas à subir de nouveau les effets désastreux d'une liquidation intense.

D'autres, qui se rendent compte de la récente résistance des cours à tout mouvement de hausse d'une certaine ampleur, sont d'avis que le temps est venu pour un rajustement. Ce groupe croit que le marché reculera encore de 10 à 15 points au compartiment des industrielles avant d'atteindre un niveau susceptible de servir de point de départ à une reprise. Ce groupe s'attend de voir le marché se comporter comme d'habitude durant l'été, c'est-à-dire se redresser et monter bien au-dessus du niveau de juin, avant la fête du Travail.

La question des impôts demeure le facteur dominant, disent les professionnels. Ils soutiennent que la récente demande de titres de pétrole s'explique par le fait que ce groupe est passablement à l'abri des impôts par suite des exemptions dont bénéficie cette industrie en matière d'épuisement. Les compagnies minières bénéficient également de cet avantage et les titres de certaines d'entre elles ont été assez recherchés aux dernières séances.

Dom. Tar acquiert Sunbeam Sulphur Ltd.

L'acquisition du contrôle de Sunbeam Sulphur, Ltd., de Calgary, au moyen de négociations avec Fortune Oils, Ltd., est annoncée par Dominion Tar & Chemical Co., Ltd. Les deux compagnies commenceront immédiatement un programme d'exploration. Deux gisements de soufre ont déjà été localisés à environ 100 milles au nord d'Edmonton; il est trop tôt pour évaluer l'étendue de ces dépôts, mais la compagnie dit que les études faites indiquent la possibilité de zones minéralisées appréciables.

Dominion Tar a annoncé son intention de pousser un programme de sondage afin de déterminer si le soufre existe en quantités commerciales et s'il est d'assez bonne qualité.

Le soufre est une matière première essentielle dans la fabrication de la pâte et du papier, des explosifs, des fertilisants et des produits chimiques. A l'heure actuelle, le Canada dépend des Etats-Unis pour ses approvisionnements de soufre, mais les réserves américaines diminuent rapidement. Toute nouvelle découverte en Alberta serait une contribution appréciable à l'économie du pays, tout en aidant à l'effort militaire du Canada.

L'Ontario reçoit du pétrole de l'Alberta

Toronto, 15. (P.C). — Le pétrole brut de l'Alberta a atteint la région de Toronto, aujourd'hui, lorsqu'une expédition de 25,000 barils est arrivée à la raffinerie de British American Oil Co. Ltd., Clarkson.

L'huile venait du gisement Leduc et était passée par le pipe-line allant d'Edmonton à Superior, Wis., à la tête des Grands Lacs. C'est le premier pétrole brut de l'Ouest à atteindre le lac Ontario.

En même temps, British American Oil a annoncé son intention de construire un navire-citerne de $4,500,000 pour augmenter sa flotte des Grands Lacs. Le bateau sera construit à un chantier maritime de l'est, pourra transporter 115,000 barils de pétrole brut et sera complété à l'automne de 1952.

British American transportera 500,000 barils de pétrole de Leduc à Clarkson, cet été. Autrefois, la raffinerie était approvisionnée avec du pétrole américain.

Emprunt de Chambly-Bassin

Le village de Chambly-Bassin, comté de Chambly, a adjugé une émission de $56,500 d'obligations à 4% par séries vingt ans, à René-T. Leclerc, Inc., au prix de 91.33. Le coût net de l'argent emprunté est de 5%.

La dernière finance de Chambly-Bassin avait été effectué en octobre dernier. La municipalité avait vendu alors $54,000 de titres à 2¾-3¼% par séries vingt ans par soumissions publiques. Le prix payé était de 97.203, ce qui représentait un loyer de 3.452%.

Hausse modérée en place locale

Les gains varient d'une fraction à deux points. — Activité peu considérable.

Le marché local a enregistré un mouvement modéré de hausse aujourd'hui avec des gains d'une fraction à deux points et tous les groupes y ont pris part.

Fraser a dirigé les papeteries avec une hausse de 2 points; Price a monté d'un point; Abitibi, Bathurst "A", Howard Smith, Brown, Consolidated et M. & O. Paper ont progressé d'une fraction.

Aluminium a avancé de 2 points aux métaux non ferreux; Hudson Bay, Noranda et Nickel ont monté d'une fraction; Cons. Smelters, ex-dividende $5, a accusé une baisse de 4¼ points.

Dominion Foundries a fait un bond de 2 points à 53½, nouveau sommet, à l'annonce de la subdivision des actions en quatre; parmi les autres métallurgiques, Dosco "B" a avancé d'un point tandis que Canadian Loco, Ford of Canada et Algoma Steel ont progressé d'une fraction.

B.A. Oil a touché la nouvelle cime de 35¼ au groupe des pétroles; Imperial Oil a gagné une fraction mais McColl-Frontenac a clôturé sans changement.

Standard Chmeical a haussé d'une fraction pour attendre le nouveau maximum de 15¼.

A la section minière, Merrill Island a traité plus de 115,000 actions et a avancé de 5 cents; Sherritt Gordon a monté de 11 cents et New Formaque de 9 cents. Pershcourt a baissé de 3 cents.

Les échanges ont porté sur environ 51,500 valeurs industrielles et 332,500 actions minières, contre 44,800 et 288,500 respectivement hier.

Riche minerai pour Chibougamau Explorers

M. J.-E. Ayrhart, président de Chibougamau Explorers Limited, annonce que le trou de sondage no 11, pratiqué cinquante pieds à l'est du trou no 9, indiqué entre la profondeur de 240.5 et 253.4 pieds, soit une section de 12.9 pieds, du minerai d'une teneur de $18.90 en or, $11.02 en cuivre et 90 cents en argent, soit un total de $30.82 à la tonne.

M. Ayrhart note qu'à mesure que les sondages se poursuivent vers l'est chaque trou indique du minerai additionnel; dans ces conditions, il ne s'écoulera pas beaucoup de temps avant que la compagnie se prépare à installer un atelier minier, à creuser un puits et des galeries et, finalement, à construire une usine de traitement.

La compagnie est en pourparlers avec un groupe financier pour obtenir des capitaux plus considérables.

Rix-Athabasca a un tunnel de 202 pieds

Le tunnel de Rix Athabasca Uranium Mines a maintenant une longueur de 202 pieds à partir de l'entrée; en même temps, les sondages en surface continuent pour explorer la superficie recouverte de marécages près de laquelle le mineral a donné de bons résultats à l'analyse.

La section entre 97 et 106 pieds est hautement radioactive; dans les 84 pieds suivants, la radioactivité diminue mais les derniers 11 pieds sont grandement radioactifs et la dernière ronde d'abattage contenait d'excellente pitchblande. Plus de 300 échantillons sont prêts pour l'analyse et les résultats devraient être connus à brève échéance.

Dividendes

Nor-Acme Mines, 2 cents par action, payable le 16 juillet aux actionnaires inscrits le 20 juin.

Flash Fasteners of Canada Ltd., 25 cents par action privilégiée, payable le 14 juillet aux actionnaires inscrits le 7 juillet.

Journal Publishing Co. of Ottawa, 20 cents par action, payable le 14 juillet aux actionnaires inscrits le 29 juin.

Laurentide Acceptance Corp., 12½ cents par action "A" et 5 cents par action "B", tous deux payables le 31 juillet aux actionnaires inscrits le 16 juillet.

Rendement des valeurs

ORDINAIRES

	Taux div.	Prix app.	Rend %
Abitibi	1.60	20	7.88
Aluminium	3.60	95½	3.77
Br. Am. Oil	2.00	33½	5.97
Building Corticelli	8.00	210	3.85
Bell Telephone	2.00	39½	5.06
Brazilian	2.00	23½	8.51
Building Products	1.80	31½	5.71
C. Petrolings "A"	1.50	30¼	4.96
C. For. Inv.	2.00	77	3.62
C. & D. Sug.	1.00	21	4.76
Can. Steamships	1.00	32	3.12
Can. Bronze	1.25	29½	4.24
C. Cotton	2.80	65	4.30
Can. Celanese	2.40	57	4.21
Can. Vinegar	.50	13	6.15
Can. West	2.00	80	2.50
Cons. Oil	1.50	25	6.00
Dom. Bridge	1.60	60	2.66
Dom. Glass	1.60	74	2.16
Dom. Textile	.60	14½	4.14
Famous Players	1.20	17	5.88
Foundation	1.40	41	3.41
Imperial Oil	.60	37	1.62
Imperial Tobacco	.50	11	4.54
Int. Nickel	1.60	38	4.21
Int. Pete	.80	20	4.00
Inter. Coal	2.00	30	6.66
Lake of Woods	1.60	31½	5.08
Labatt	1.00	19	5.26
Lang J. A.	1.00	16	6.25
Laura Secord	.80	14	5.71
MacLaren Paper	2.00	56	3.57
Molson "A"	.80	25½	3.13
Nat. Breweries	1.00	21	4.76
Nat. S. Car	1.50	27½	5.44
Ogilvie	1.00	24	4.17
Ont. Steel	4.00	72	5.55
Powell R.	3.00	80	3.75
Penmans	3.00	60	5.00
Que. Power	1.00	19	5.28
Steel of C.	.80	33	2.42
Southam	1.00	20	5.00
St. L. Flour	1.00	22	4.54
Shawinigan	1.20	34	3.53
Walker G.	3.00	53	5.66
Wilsil	1.20	22	4.54
BANQUES			
Banque Canadienn	.80	20½	3.90
Banque de Commerce	1.00	24½	4.08
Banque de Montréal	1.00	26½	3.77
Dominion	1.00	28	3.57
Nouvelle-Ecosse	1.40	41	3.41
Royale	1.00	23	4.00
Toronto	1.40	39½	3.54
PRIVILEGIEES			
Abitibi	1.50	25	6.00
Anz. Can.	2.25	46	4.89
Beld. Cort.	7.00	165	4.24
C. Bronze	5.00	106	4.71
C. Cement	1.30	27½	4.72
S. Steam.	2.50	46½	5.38
C. Cottons	1.20	28	5.28
Can. Indus.	7.00	177	3.95
Can. Fairbanks Morse	6.00	135	4.44
Dom. Glass	1.00	26	3.85
Gat. Pow.	5.00	103	4.85
Gen. S. W.	5.00	104	4.80
H. Smith p	2.00	45	4.44
Imperial Tob.	2.00 9c	77	4.27
Id. 4 p.c.	1.00	23½	4.25
Ind. Accep.	7.00	100	5.00
Lake of Woods	7.00	150	4.66
Massey Harris	1.25	34½	3.62
Nat. Brew.	1.75	34	5.14
Ogilvie	7.00	167	4.17
Penmans	6.00	145	4.13
Pow. Corp.	8.00	110	5.45
Sher. Williams	7.00	142	4.92
Steel of Canada	.80	33½	2.38
S. S. Powell	6.00	120	5.00
Tuck. Tob.	7.00	167	4.19
W. Koot pr.	7.00	170	4.12
MINES			
Cons. Smelt.	3.00	1.47	2.04
Dome	.90	17	5.29
Hud. Bay	4.00	56	7.14
Noranda	4.00	72½	5.51
Lake Shore	.60	9½	6.32

Ex-dividende aujourd'hui

Superiest Petroleum Corp., $2 par action ordinaire et $1.25 par action privilégiée.

Consolidated Mining & Smelting Co. of Canada, $1.50 plus $3.50 par action.

Canadian Western Lumber Co., 10 cents par action.

Les hommes d'affaires



Le Dr EUGENE VALIN, d'Ottawa, qui a été nommé membre du conseil d'administration du Trust Général du Canada.

OBLIGATIONS

(Cours compilés à la source par l'Investment Dealers Association of Canada. Ils ne sont donnés qu'à titre indicatif.)

	Offre	Dem.
Gouvernement fédéral		
1¾ p.c. 1-31	99½	100¼
3 p.c. perpétuel	94½	96½
1½ p.c. 1952	98¾	99¼
1¾ p.c. 1952	99	99¼
2 p.c. 1954	98	99
2¼ p.c. 1956	97¼	98¾
2½ p.c. 1968	93½	94½
3¼ p.c. 1956-66	99½	100½
Emprunts de Guerre et Victoire :		
1er emp. Guerre 3¼ p.c. 1952	101	102
2e emp. Victoire 3 p.c. 1954	100¾	101¾
3e emp. Victoire 3 p.c. 1956	100	101
4e emp. Victoire 3 p.c. 1957	99	100
5e emp. Victoire 3 p.c. 1959	98¾	99¾
6e emp. Victoire 3 p.c. 1960	98½	99½
7e emp. Victoire 3 p.c. 1961	97	98
9e emp. Victoire 3 p.c. 1966	96¾	97¾
Garantie du Canada :		
C.N.R. 3 p.c. 1954-59	98	100
C.N.R. 3 p.c. 1966	95½	98½
C.N.R. 2¾ 1968-71	93½	95½
Provinces:		
Col. Br. 3 p.c. 1960	94	97
Man. 3¼ p.c. 1963	95	97
Man. 3 p.c. 1968	91	94
Nouv.-Brunswick 3 p.c. 1959	91	94
Nouv.-Brunswick 2¾ p.c. 1967	82	85
Nouv.-Brunswick 2¼ p.c. 1963	90	93
Terre-Neuve 3¼ p.c. 1957	95	98
Terre-Neuve 3 p.c. 1958	94	97
Terre-Neuve 3¼ p.c. 1965	97	100
Nouv.-Ecosse 3¼ p.c. 1965	94	97
Nouv.-Ecosse 2¾ p.c. 1966	88	91
Ont. 3 p.c. 1963-65	93	95
Ont. 3 p.c. 1970	91	93
Ont. 3 p.c. 1977	89½	91½
Ile du P.-E. 2¾ p.c. 1962	89	92
Ile du P.-E. 3 p.c. 1963	90	93
Québec 3½ p.c. 1957	99	101
Québec 3 p.c. 1959	96	98
Québec 3½ p.c. 1960	99	101
Québec 3 p.c. 1960	93	97
Québec 2¾ p.c. 1965	93½	95½
Québec 3 p.c. 1970	92	94
Hydro-Québec 2¾ p.c. 1966	89	91
Hydro-Québec 3 p.c. 1960	95	97
Hydro-Québec 3 1969-73	90	93
Comm. Mun. Qué. 3 p.c. 1967	91	94
Comm. Mun. Qué. 3 p.c. 1962	93	96
Comm. Mun. Qué. 3 p.c. 1972	89	92
Comm. Mun. Qué. 3¼ p.c. 1965	96	99
Comm. Mun. Qué. 3¼ p.c. 1977	92	95
Sask. 3¼ p.c. 1962	95	97
Sask. 3 p.c. 1963	92	95
Sask. 3¼ p.c. 1963	99	102
Sask. 3½ p.c. 1968	97½	99½
Municipalités:		
Halifax 3½ p.c. 1968	88	98
Montréal 3 p.c. 1960	91	94
Montréal 3 p.c. 1964	88	91
Montréal 3 p.c. 1968	87	90
Montréal 3 p.c. 1970	86	89
Montréal 3 p.c. 1972	85	88
Québec 3¼ p.c. 1961	92	95
Québec 3½ p.c. 1964	94	97
Régina 3¼ p.c. 1972	89	92
St. John N.-B. 3 ½p.c. 1968	88	92
Tr.-Rivières 3½ p.c. 1963	93	95
Toronto 3 p.c. 1969	84	87
Vancouver 3¼ p.c. 1968	92	95
Transports :		
C. P. R. 3½ p.c. 1970	113	115
Can. S.S. 3½ p.c. 1957	96	98
Can. Nat. 4 p.c. 1956	95	98
Services publics :		
Avalon Tel. 4½ p.c. 1968	97	100
Bell Tel. 3 p.c. 1977	86½	88½
Bell Tel. 3¼ p.c. 1973	91½	93½
Bra. Trac. 4¾ p.c. 1970	93½	95½
B. C. El. 3½ p.c. 1975	88½	90½
B. C. Tél. 4 p.c. 1962	97	100
Calgary Power 3½ p.c. 1972	91	94
Int. Pipe Line 4 p.c. 1970	275	290
Lower St. L. 3¼ p.c. 1963	90	93
Mex. Light 5 p.c. 1975	75	78
Mont. Tram. "B" 5 p.c. 1955	98½	100
Mont. Tram. 3 p.c. 1953	97½	99
Nid. L. & P. 3¼ p.c. 1966	91	94
MacLaren Pow. 3½ p.c. 1969	89	91
North Que. Pow. 4½ p.c. 1967	96½	98½
Power Corp. 3½ p.c. 1967	89	92
Quebec Pow. 3 p.c. 1967	91½	94
Shawinigan Power 3 p.c. 1961	94	96
Shawinigan 3¼ p.c. 1972	91	94
Shawinigan 3½ p.c. 1973	94	96
St. Maurice Power 3¼ p.c. 1970	91½	93½
Win. El. 3¾ p.c. 1971	96	99
Industrielles:		
Abitibi 3½ p.c. 1971	94	96
Aluminium 3¼ p.c. 1971	94½	96½
Anglo-Can. Oil 4 p.c. 1964	113	117
Br.-Hend. 1961	—	95
Id. 5 p.c. 1963	89	93
B.C. Forest 4 p.c. 1965	91	94
Id. 4½ p.c. 1968	98½	100½
Bow. Nfld 3½ p.c. 1968	94½	97
Brompton 3½ p.c. 1966	92	95
Burns 4 p.c. 1963	97	99
Can. Brew. 3½ p.c. 1967	89	92
Can. Canners 3¾ p.c. 1970	96	99
Can. Oil 4½ p.c. 1967	98½	100½
C. W. Lumber 4 p.c. 1962	97	100
Cockshutt 4¼ p.c. 1965	97	100
Col. Cel. 4½ p.c. 1965	99	102
Id. 5 p.c. 1968	99½	102
Crédit Foncier 3¾ p.c. 1966	92	95
Cons. Paper 3½ p.c. 1967	98	99½
Dom. Textile 3½ p.c. 1959	97	99
Dom. Woollens 5 p.c. 1954	92	95
Dryden 4 p.c. 1965	97	99½
Eddy 3½ p.c. 1966	93½	96
Fed. Grain 4 p.c. 1964	94	96
G. L. Paper 3½ p.c. 1967	94	97
Gen. Steel Wares 3½ p.c. 1970	93½	95½
Great Plain 1 p.c. 1965	105	108
Imp. Oil 3 p.c. 1969	91	93
Imp. Tobacco 3 p.c. 1970	89½	92
Ind. Accept. 4 p.c. 1965	99	103
Lake St. John 5 p.c. 1961	101	103
Maple Leaf 3¾ p.c. 1963	94	97
Massey Harris 3 p.c. 1966	89	92
Modess 3 p.c. 1975	89	92
N. S. Steel 3¼ p.c. 1968	96½	99½
Nat. Brew. 3¼ p.c. 1963	92	95
Ogilvy's A., 4 p.c. 1967	98	100½
Page Hersey 3¼ p.c. 1965	92	95
Penmans 3¼ p.c. 1966	94	97
Price 3¼ p.c. 1966	94	96
Simpson's 3½ p.c. 1960	97	100
Steel of Canada 2¾ p.c. 1967	88	91
Trans Prairie 4 p.c. 1966	94	97
Id. 4 p.c. 1965	96	99
W. C. Brew. 4¼ p.c. 1965	92	95
Id. 5 p.c. 1967	100	102½
West. Grain 5 p.c. 1953	100	—
Immeubles:		
Alex Bldg. 5 p.c. 1962	100	103
Balfour 4 p.c. 1963	83	—
Dom. Square 4 p.c. 1959	101	103
Eaton Real 3½ p.c. 1958	95	97½
Glen Inv. 3 p.c. 1965	119	—
Linton Appt 5 p.c. 1955	101	—
Lord Nelson 4 p.c. 1967	85	89
Mont. Appts 4½ p.c. 1964	97	99½
Id. 2e hyp. 4½ p.c. 1954	94	—
Morgan 3¼ p.c. 1967	92	95
Queen's Hotel 5 p.c. 1953	99	—
Railway Exc. 3 p.c. 1939	96	—
Sherbrooke St. 4 p.c. 1952	98½	—

Produits agricoles

Le marché des oeufs est vigoureux; les offres sont peu nombreuses et la demande est assez bonne, d'après le ministère fédéral de l'agriculture.

Arrivages

(non compris par camion)

	Caisses d'oeufs	Boîtes beurre	Boîtes from.
Jeudi	194	762	—
Ann. dern.	477	462	930

Marché libre du beurre

Pain de 1 livre 64½-65

Prix des oeufs

A-extra gros	67	—
A-gros	66	74-75
A-moyens	64	70-71
A-poulettes	62	67-69
Catégorie B	57	67-69
Catégorie C	52	

a—Prix payés par les marchands de gros aux expéditeurs pour les oeufs classifiés.

Cours moyens locaux

	8 ban.	10 util.	20 ind.	30 comb.	10 pap.	15 aurif
Clôt.	29.72	85.	219.3	174.6	808.93	59.84
Jour pr	29.78	85.5	217.7	173.6	790.02	60.18
Sem. pr	29.84	85.0	221.2	175.8	808.12	60.58
Mois pr	30.12	86.1	217.1	173.4	788.57	61.49
Ann. pr	30.95	85.8	156.3	134.1	502.99	62.36
Max	31 33.30	90.6	231.8	184.3	878.46	74.39
Min	51 29.06	84.2	192.5	156.3	647.11	55.77
Max	50 32.28	86.4	192.1	156.4	655.09	68.87
Min	50 29.72	74.5	138.0	117.2	355.89	50.57

Toronto Stock Exchange

	Haut	Bas	Clôt.
815 Abitibi	20	19¾	20
420 Id. P	23½	23¼	23¼
1080 Acada A	18½	18⅝	18½
2300 Acme	15	—	—
7100 Ajax	.89	.87	.88
125 Algoma	33	32¾	—
1055 Aluminium	98½	97	98½
5000 Anacon Lead	2.60	2.55	2.56
8500 Anchor	.41	.40	.41
2400 Anglo Cdn	5.95	5.85	—
6300 Ankeno	.62	.61	.62
775 Argus	13	—	—
2000 Arjon	13½	18	—
33850 Ascot	2.14	2.05	2.14
307 Ashdown B	16¼	—	—
8000 Athona	.08	.07½	.06
1575 Atlantic Oil	2.85	2.80	2.85
685 Atlas Steel	17¼	17	17¼
7100 Aumaque	.22½	.21½	.22¼
200 Aunor	3.20	3.15	—
500 Avadia Uranium	.23¼	—	—
30 Bk of Mont.	27	—	—
210 Bank of NS	.43	.42	.43
20 Bank of Tor.	39	—	—
12200 Base Metals	.60½	.59	.60
2000 Bellekeno	.43	.40	—
987 Bell	39¾	39⅝	—
3000 Berens	.39	—	—
6500 Bordulac	.34	.32	.34
941 Brazil	23⅜	23¼	23⅜
3780 Ba. Oil	35¼	34⅝	.35
100 Id. P	32½	—	—
3125 Bc. Forest	9½	8⅝	8½
90 Bc. Packers	16	—	—
275 Id. B	14¾	14¼	—
80 Bc Power A.	30	—	—
3400 Broulan	1.22	1.20	1.22
1500 Buffadison	.10	.09	—
2096 Buffalo Cdn.	.20	.19	.19½
165 Burns A	.50	.49	.50
2700 Cal. Edm.	15¼	14⅞	15¼
1620 Callinan	.21	.20	.21
1000 Calmont	1.08	1.07	1.08
3400 Calmorin	.18	.17	.18
720 Calvan	6.15	6.15	6.15
110 C. Pack. B.	33	32½	32½
94 Bk of Com.	25¼	—	—
338 Cdn Brew.	20¼	—	—
230 Canners	30½	30½	30½
150 Cdn Cel P	36	45½	36
250 Cdn Food	3.60	—	—
200 Id. A	7¼	—	—
50 Cdn Loco	28¾	28	28¾
550 Cdn Oil	22	21¾	22
2317 CPR	28	27⅞	28
120 C Vickers	16¼	—	—
2500 C. Leduc Oil	1.95	1.93	1.95
2000 Charter Oil	.70	.67	.67
1400 Chem. Res.	1.05	1.02	1.04
35750 Citra Lartic	29	27½	28½
11500 Cobalt	1.00	.96	.99
200 Cockshutt	26¾	—	—
3000 Cons. Astoria	.12	—	—
2500 Con. Duquesne	.32	31¾	.32
170 Con. Smelt.	143¾	142½	143½
1134 Cons. Nicholson	.20	—	—
50 Corby A	11¾	—	—
4500 Davies Pete	.22	—	—
6200 Decalta	24½	.23	.24
3800 Del Rio	1.05	1.00	1.05
21500 Delta	.18	.16	.17
3240 Discovery	.34	.33	.34
1300 Dist. Seag.	29	28½	29
2361 Dom. Foundry	54	51⅜	53½
301 Dom. Steel B	35	34⅜	35
1143 Dom. Tar.	.38	37½	37½
160 Dom. Tex.	14¼	14	14¼
10000 Duvay	.05¼	.05	.05
3900 E. Malartic	.14	.10	.13
2100 E. Sullivan	7.35	7.30	7.35
8000 East Rim.	.66	.64	.66
300 East Steel	7¼	7¼	7¼
2400 Elder	.48	—	—
6500 Eldona	.20	.19	.19
4900 Estella	1.68	1.60	1.62
1500 Eureka	.91	.88	.88
220 Fam. Play.	16½	16¼	16¼
445 Fanny Farmer	30	—	—
200 Fed. Grain	13	—	—
75 Id. P	22½	22½	22½
1494 Federated Pete	8.40	8.20	—
225 Fittings A	12	—	—
1665 Fleet	2.25	2.15	2.25
205 Ford A	50⅜	50¼	—
475 Gatineau Pow.	16½	18¼	18½
905 Giant	7.05	6.85	6.90
1520 Gold Manitou	7.05	6.90	7.00
85 Goodyear p	48½	—	—
585 G.L. Paper	48⅝	47½	48⅜
209 Id. p	49	—	—
385 Gypsum	24	—	—
200 Harding Carpet	11¼	11	11¼
7200 Harrison Hibb.	.38	.34	.36
1

Une avance générale de nos troupes

Les Alliés progressent presque à volonté sur 60 milles en Corée.

Tokyo, 16. (B.U.P.) — Les forces alliées avançaient presque à volonté, vendredi, sur une étendue de 60 milles du front coréen, cherchant le contact avec le corps de bataille des communistes en retraite.

(P.A.) — Un grand nombre de troupes fraîches communistes se retranche, aujourd'hui, sur les crêtes arrosées par la pluie en Corée orientale.

Les rouges bataillent contre les colonnes blindées alliées au front central mais ils semblent avoir complètement disparu à l'ouest.

Des chasseurs bombardiers des Nations unies ont supris un gros détachement ennemi sur le bord découvert de la rivière Kumsong, juste avant la nuit.

(B.U.P.) — Des troupes américaines, chargeant à la baïonnette, ont attaqué deux pics de montagne pour la deuxième journée consécutive, aujourd'hui, cherchant à briser la nouvelle ligne défensive communiste en Corée centrale.

Les rouges chinois luttent avec acharnement pour sauver Kumsong, leur nouvelle base de ravitaillement 29 milles au nord du 38e parallèle.

Les Américains gravissent, sous une pluie battante, les versants des deux pics qui bordent la route de Kumsong; une concentration d'artillerie soutient leur mouvement.

Les soldats des Etats-Unis avaient pris et occupé brièvement ces hauteurs, hier, mais les communistes les délogèrent dans une contre-attaque au crépuscule. Les Chinois livrent leur première bataille sérieuse depuis qu'ils ont perdu Chorwon et Kumhwa, points d'appui de leur triangle de fer désormais fracassé. Ils sacrifient des vies afin de gagner le temps voulu pour rassembler leurs stocks et regrouper leurs troupes.

Résistance plus faible à l'est

Plus à l'est, la résistance ennemie faiblit de nouveau après s'être raffermie brièvement hier. Un communiqué de la 8e armée signale une résistance légère au nord de Hwachon, Yanggu, Inje et Kansong. Des gains de 1,000 verges à plus d'un mille ont été signalés en haut de Yanggu et Inje.

Sur le front ouest, les patrouilles des Nations unies opérant au nord et au nord-ouest de Séoul n'ont trouvé que de petits détachements ennemis qu'elles ont dispersés. Quelques formations blindées alliées ont parcouru cinq milles et plus en haut de la ligne de la rivière Imjin avant de rebrousser chemin.

Des animaux de bât ont apporté des obusiers aux défenseurs communistes des crêtes entre Kumhwa et Humsong. Les forces des Nations unies se sont battues à la baïonnette et à la grenade pour déloger l'ennemi des hauteurs.

En quelques secteurs, des troupes rouges se sont faufilées à travers les lignes alliées pour rejoindre des détachements ennemis dépassés par la rapide avance alliée.

Opération de retardement

Mais les officiers des N.U. croient qu'il s'agit d'une action de retardement plutôt que d'une tentative d'enrayer l'avance alliée en Corée du Nord.

On croit que les rouges se replieront éventuellement sur une ligne en diagonale appuyée à l'est sur le port de Wonsan, 80 milles au nord du parallèle, et à l'ouest sur Kaesong, qui est près du 38e parallèle.

Tokyo, 15. (P.A.) — Les troupes communistes dans les collines embroussaillées autour de Kumhwa et Hanggye luttent furieusement, aujourd'hui, contre l'avance de l'infanterie alliée au front est.

A l'ouest, les patrouilles des Nations unies ont fait des randonnées de trois à six milles sans rencontrer de rouges.

Tout un émoi causé par l'arrestation du suspect R. Meunier

Tout un émoi a été causé dans le quartier S.-Denis, vers 2 h., cet après-midi, par l'arrestation d'un suspect du nom de Robert Meunier, 28 ans, sans domicile connu, que la police recherchait depuis quelque temps pour l'interroger au sujet de chèques contrefaits qu'il aurait négociés.

Les policiers ont dû user de force pour maîtriser le suspect et le lieutenant-détective Félix Pryski a subi des coupures et des morsures aux mains en opérant l'arrestation de Meunier, qui est actuellement détenu aux bureaux de la Sûreté pour être traduit en Correctionnelle sous diverses accusations.

Selon le rapport de la police, c'est Mme Meunier qui aurait alerté la police en disant que son mari menaçait de la tuer. Dépêché sur les lieux, le détective Pryski apprit que Meunier était parti pour se rendre à une adresse de la rue Berri. En arrivant à cette adresse, le policier rencontra Meunier et voulut l'appréhender. Une lutte s'ensuivit et c'est alors que le suspect blessa et mordit l'agent aux mains pour réussir à s'échapper.

Poursuivi par le détective Pryski, Meunier se dirigea vers la rue S.-Hubert, aux environs de la rue Boucher, sans se soucier des 3 coups de feu tirés en l'air par le limier. Il se réfugia dans une maison d'appartement de la rue S.-Hubert où il fit irruption dans le logement occupé par Mlle Marguerite Tourangeau.

Une voisine qui avait vu Meunier entrer dans l'appartement de Mlle Tourangeau en informa les policiers qui s'étaient rendus à l'appel du détective Pryski et ces derniers, les agents Savard et S.-Marc, durent enfoncer la porte du logement de Mlle Tourangeau pour opérer l'arrestation du prévenu.

Fait à signaler, une balle tirée par le détective Pryski brisa un carreau d'un appartement du sous-sol, à 5281, rue S.-Hubert où les occupants étaient heureusement absents.

Hold-up de $350 dans un magasin

Un bandit armé d'un revolver a réussi à s'enfuir d'un magasin avec $350, un peu avant midi.

Selon le lieutenant Omer Bourdages, du poste 22, un individu serait entré dans le magasin de M. Andrew Herbert, 3540, rue Dandurand et aurait demandé 4 timbres de 1 cent.

Comme M. Herbert se préparait à lui remettre les timbres, le bandit sortit un revolver de ses goussets et demanda l'argent contenu dans la caisse. Il s'enfuit avec les $350 que lui remit le marchand.

—On va fonder dans l'Inde un centre où seront recueillis et soignés le million de lépreux qu'il y a dans le pays.

Sans plus d'asile, mais la vie sauve



Voici 43 bambins à l'air désolé, accompagnés de la Rév. Sr Desranleau, de l'asile Ste-Cunégonde. La vaillante religieuse, après avoir suffoqué à deux reprises dans la fumée, a réussi à sauver ses petits protégés et à se réfugier avec eux chez un bienveillant voisin. On craint que plusieurs compagnons de ceux-ci n'aient péri dans le brasier. (cliché LA PRESSE, par Lucien Desjardins).

M. Truman insiste sur les régies

La ruine de l'économie américaine serait une victoire pour le Kremlin.

Washington, 15. (P.A.) — Le président Truman s'en est pris, hier soir, aux "intérêts particuliers" qui s'opposent aux contrôles économiques et a déclaré que si l'inflation ruine l'économie américaine le Kremlin pourra dominer le monde entier sans coup férir.

Dans un discours à l'adresse du peuple américain, le président a dit que l'heure est grave. Le congrès, a-t-il souligné, se doit d'adopter un programme antiinflationnaire "qui empêche véritablement la hausse des prix".

Nous aurons besoin pendant au moins deux autres années de contrôles énergiques, a-t-il dit, pour seconder un effort de mobilisation destiné "à empêcher les dirigeants soviétiques de déclencher une 3e guerre mondiale".

La présente législation des contrôles (qu'il désire voir prolongée et raffermie) expire dans deux semaines. Le président a fait remarquer que des "intérêts spéciaux", l'Association nationale des manufacturiers et d'autres, s'opposent à cette législation, comme ils l'ont déjà fait.

"Ces gens étaient dans l'erreur et le sont encore", a-t-il dit.

"L'intérêt général est en jeu.

"Si l'inflation échappe à notre contrôle et ruine nos épargnes et notre économie, le Kremlin ne saurait souhaiter une victoire plus facile.

"La Russie communiste pourrait soumettre sans coup férir le monde entier au totalitarisme.

"C'est ce qu'espèrent les communistes. Ils souhaitent depuis des années l'effondrement de l'économie américaine."

M. Truman a remarqué que "depuis des années nous avons prouvé aux communistes qu'ils se trompaient... au lieu de s'effondrer, notre économie se renforce de plus en plus.

"Nous devons continuer de le faire.

"Et le moyen, c'est d'appliquer un programme antiinflationnaire, comportant la régie des prix, des salaires, des loyers, du crédit — contrôles qui maintiendront réellement à la baisse les prix et le coût de la vie.

M. Truman a terminé en disant: "Il appartient au congrès d'adopter une loi antiinflationnaire énergique pour que ce pays puisse participer pleinement à la lutte pour la paix".

Il a ajouté que, même si les hostilités en Corée "cessaient soudainement", les contrôles économiques les plus rigides et les plus énergiques "seront indispensables pendant au moins deux autres années".

Armand Lacoste reconnu coupable

Il est condamné à 6 mois pour possession de drogue.— 14 mois à la femme Denis.

Armand Lacoste, 221 est, rue Lagauchetière, accusé de possession illégale de drogue a été reconnu coupable, ce matin, par le recorder Damase Côté qui l'a condamné à 6 mois de prison et à $200 d'amende ou, à défaut de l'amende, à 2 autres mois à l'ombre. Le recorder a aussi ordonné la confiscation des effets saisis.

Le sergent-détective Donat Beaupré, qui effectua l'arrestation en compagnie du sergent-détective Fabien Beaudin, a déclaré, à la Cour que le 13 janvier, à 10 h. 30 du matin, il avait vu l'accusé déposer un papier de plomb contenant de la drogue sur le trottoir en face du numéro 314 est, rue Lagauchetière: "Mon compagnon et moi étions dans l'entrée du 305 est, rue Lagauchetière.

Nous avons vu l'accusé arriver en auto, en débarquer et se diriger vers le 314. Nous avons vu un papier de plomb qu'il a déposé.

"Nous sommes sortis de notre cache et l'individu a filé. Nous avons ensuite trouvé le papier qui contenait une vessie de caoutchouc. A l'intérieur de cette vessie, se trouvait une capsule de drogue", a dit le sergent Beaupré.

Après cette découverte, les sergents se rendirent rue S.-Laurent et, à 11 h. 15, ils appréhendaient Lacoste.

En contre-interrogatoire, Me Joseph Boucher, avocat de la défense, a prétendu que les constables étaient trop loin pour pouvoir distinguer si oui ou non l'accusé portait dans ses mains un objet gros comme une petite bille, mais le sergent Beaupré a dit que, sous serment, il ne pouvait pas se tromper.

Le sergent Beaudin corrobora le témoignage de son compagnon. Le seul autre témoin était M. Eudore Giguère, chimiste, qui déclara avoir analysé le contenu de la vessie et qu'il s'agissait d'une capsule d'héroïne.

Malgré les protestations de Me Boucher qui voulait qu'on reconstitue la scène pour prouver qu'il n'était pas possible de distinguer un si petit objet à 35 pieds de distance, le recorder Côté n'hésita pas à condamner le prévenu.

* * *

Germaine Denis, 48 ans, 1240, rue S.-Denis, qui avait protesté de son innocence, la semaine dernière, à l'accusation de possession de drogue, a reconnu sa culpabilité, ce matin, devant le recorder E. J. MacManamy.

Depuis 1934, la femme Denis a été condamnée 25 fois sous diverses accusations de vagabondage et flânage.

En 1949, elle fut condamnée à 23 mois de prison pour vente illégale de drogue. Pour toutes ces raisons, Me A. Lamer, avocat de la poursuite, a demandé le maximum de la peine, mais le recorder MacManamy, considérant que l'accusée ne venait que de sortir de prison, a décidé de n'imposer que 14 mois et $200 d'amende ou, à défaut, à un autre mois.

Pour hâter la réunion des 4

Paris, 15. (Reuter) — M. Ernest Davies, suppléant de Grande-Bretagne, a remis aujourd'hui à son collègue soviétique, M. André Gromyko, la note collective des trois puissances de l'ouest.

Celles-ci proposent à l'U.R.S.S. que les ministres des affaires étrangères se réunissent sans autre débat des suppléants sur l'agenda de la conférence. Celle-ci se tiendra à Paris. Les ministres accepteraient les articles sur lesquels les suppléants ont réussi à se mettre d'accord au cours de leurs 70 séances, commencées le 5 mars.

Un marmot a passé la nuit en prison

Ottawa, 15 (B.U.P.) — Un bambin de trois ans, aux cheveux blonds, a passé la nuit dernière en prison.

La cellule avait été décorée de façon à ressembler le plus possible à une maternelle, en dépit du peu de pratique des policiers à ce genre de travail. L'enfant fut ensuite mis au lit pendant que la police tentait de retrouver les membres de sa famille.

Personne ne pouvait identifier le petit.

A minuit personne ne s'était encore informé à la police au sujet de la disparition de l'enfant.

Ce matin l'identité du marmot n'était pas encore établie.

6 corps trouvés...

SUITE DE LA PREMIERE PAGE

Après avoir conduit son compagnon à l'extérieur, il serait rentré à plusieurs reprises dans la bâtisse pour porter secours à d'autres personnes.

C'est ce qu'auraient également fait des personnes du voisinage, avant même que les pompiers fussent arrivés sur les lieux.

L'une de ces personnes, Mme P.-E. Gauthier, 753 avenue Atwater, aurait pour sa part réussi à conduire hors de l'asile quelque 12 personnes, dont deux aveugles.

Quant aux pompiers, après avoir affronté les mille et une difficultés d'une circulation surencombrée, pour se rendre en force maximum sur les lieux, ils réussirent également, avec la collaboration de nombreux contingents de policiers rapidement mis en état d'alerte, à rescaper de nombreux pensionnaires quasi prisonniers de l'épaisse fumée qui remplissait toute la bâtisse, particulièrement aux étages supérieurs.

Au quatrième, par exemple, les sapeurs durent eux-mêmes éveiller le gardien de nuit de l'institution, M William Grenier, 55 ans, que l'on trouva profondément endormi, son chapelet entre les mains.

Il va sans dire que la plupart des grands hôpitaux de Montréal avaient dépêché avenue Atwater toutes les ambulances disponibles.

Mais ces mesures d'urgence ont été superflues d'une certaine façon, fort tragiquement, les prochaines heures le diront, puisqu'elles n'avaient eu à transporter, au milieu de l'après-midi, que quatre personnes.

Et voici leurs noms:

Mme Albina Forest traitée à la division ouest de l'hôpital Général, pour choc nerveux et légères brûlures;

Ernest Pleau transporté à la même institution, après avoir été légèrement asphyxié par la fumée;

Mme Henri Dunberry, 90 ans, traitée pour érosions à l'hôpital Notre-Dame;

Mme Clarence Tremblay aurait également été blessée, mais elle n'a pas été hospitalisée;

Alors que le feu faisait encore rage, par ailleurs, on prenait déjà des mesures pour trouver un abri aux quelque 400 personnes qui venaient de perdre leur toit dans ce sinistre.

Présent dès 1 h., le maire Houde, accompagné de quelques membres de l'exécutif et de plusieurs conseillers municipaux, s'enquérait de la possibilité de requisitionner un nouvel édifice voisin, dont la construction est quasi terminée, angle S.-Jacques-Atwater, pour loger au moins une partie des sinistrés.

La Croix-Rouge et l'association ambulancière S.-Jean, qui avaient leurs représentants sur place, promettaient immédiatement leur concours.

Pour sa part, la Croix-Rouge entend demander, avant la nuit, une cinquantaine de lits aux autorités militaires du district. Elle fournira elle-même les couvertures nécessaires, et nourrira tous les réfugiés qui se présenteront à 720, rue Marin, où sera établi l'un des quartiers de cet organisme.

Inchon fut...

SUITE DE LA PREMIERE PAGE

M. Johnson a déclaré qu'il avait, lors de sa présence au secrétariat de la défense, l'impression que le gouvernement des Etats-Unis se préparait à une reconnaissance éventuelle de la Chine communiste.

Après avoir affirmé qu'il n'avait "jamais eu connaissance d'aucune décision du secrétariat d'Etat, malgré les conversations avec les Britanniques et leur reconnaissance du régime (communiste chinois), pour que nous le reconnaissions nous-mêmes", l'ancien secrétaire à la Défense a ajouté:

"Cependant, du fait de ce qui avait été dit alors, je craignais que nous ne nous opposions pas à ce qu'ils deviennent (les communistes chinois) membres des Nations unies, et alors que nous soyons contraints de les reconnaître. Nous autres, chez les militaires, nous inquiétons tout particulièrement parce que cela reviendrait à un vote du Conseil de sécurité (de l'O.N.U.) allant à l'encontre des intérêts fondamentaux des Etats-Unis et en faveur du communisme."

Entretiens suspendus

SUITE DE LA PREMIERE PAGE

ce dernier se montre plus conciliant, pour ne pas ruiner la négociation. Il aura demain une conversation avec sir Francis Shepherd, ambassadeur de Grande-Bretagne.

M. Jackson apprend qu'il aura peut-être, d'ici dimanche, quelques entretiens avec le ministre iranien des Finances, M. Mohammed Ali Varasteh.

La condition préalable de l'Iran

Dès la première réunion officielle des négociateurs, hier, M. Varasteh a posé comme condition préalable que la compagnie cède au gouvernement iranien 75 p. cent de son bénéfice net et dépose le reste à la banque convenue entre les parties, pour garantir les créances éventuelles de la compagnie sur le gouvernement iranien.

M. Taher Ziai, un des représentants du gouvernement iranien à Abadan, annonce qu'à partir de mercredi prochain tous les acheteurs de pétrole iranien devront passer commande à la Société nationale, non à l'Anglo-Iranian Oil Company. Celle-ci poursuit ses livraisons, mais M. Ziai déclare que c'est contraire à la loi.

Le rapatriement des familles britanniques

La compagnie continue à rapatrier les femmes et enfants britanniques d'Abadan. Un informateur estime que l'opération sera terminée le 27 du mois, alors que mille personnes auront été transportées en avion. Après cette date, la compagnie ne gardera d'Anglaises à Abadan que quelques sténographes et infirmières.

L'affaire des permis de séjour

Londres, 15. (A.F.P.) - La nouvelle selon laquelle les délégués britanniques arrivés mercredi à Abadan auraient été arrêtés faute de permis d'entrée est certainement due à une confusion, a déclaré hier le Foreign Office.

Il s'agit en réalité, croit-on savoir à Londres, de 19 employés de l'Anglo-Iranian Oil Company et de leurs familles, qui seraient rentrés à Abadan de retour de vacances et auxquelles les autorités persanes auraient réclamé un permis de séjour.

Cette question de permis de séjour pour les ressortissants britanniques employés par la compagnie a donné lieu à toutes sortes de frictions entre les autorités anglaises et persanes et a déjà fait l'objet d'entretiens entre sir Francis Shepherd, ambassadeur de Grande-Bretagne à Téhéran, et M. Mohammed Mossadegh.

L'incident qui vient de se produire donne à penser qu'aucun accord satisfaisant n'a encore été conclu. Le représentant de Grande-Bretagne en Perse ne manquera certainemet pas d'évoquer de nouveau cette question, dit-on à Whitehall.

L'inconnue du scrutin en France...

SUITE DE LA PREMIERE PAGE

dont les cinq représentants constituèrent l'Action démocratique et sociale (A.D.S.), préfiguration du groupe parlementaire R.P.F. orthodoxe, qui devait ultérieurement attirer à lui 19 autres députés appartenant en majorité au M.R.P. et à l'U.D.S.R.

S'il sera relativement facile d'interpréter les résultats électoraux obtenus par les partis politiques traditionnels en comparant les chiffres (voix e sièges) respectivement enlevés en 1946 et en 1951, il n'en sera certainement pas de même en ce qui concerne le R.P.F., dont les observateurs politiques ne cessent de répéter qu'il constitue "l'inconnue majeure" de la votation de dimanche prochain. Et cela pour cette raison essentielle qu'absent lors de la consultation populaire de 1946, il se présente pour la première fois à une élection législative sous son étiquette personnelle.

Une référence pourra cependant être retenue, qui permettra de jauger l'avance ou le recul R. P. F., c'est celle qui ressort de l'examen du pourcentage des voix recueillies par le rassemblement à l'occasion des élections municipales de 1947. A s'en rapporter à une statistique d'ensemble fournie par le R. P. F. lui-même, 35 p. 100 des bulletins exprimés devaient lui être accordés lors de cette votation municipale, où d'ailleurs le caractère politique des suffrages s'effaçait très souvent derrière la personnalité et l'influence locale des candidats.

Dans deux départements, d'autre part, il sera possible de situer très exactement l'évolution du gaullisme en tant que force politique française. Ces deux départements sont le Seine et la Seine-et-Oise, qui représentent environ 3,000,000 d'électeurs, c'est-à-dire le 1/8e du corps électoral français. En 1947, le R. P. F., avait obtenu à Paris (département de la Seine) 1,023,000 voix contre 707,060 au parti communiste, 214,000 à la S. F. I. O., 74,000 au R. G. R. et 160,000 au M. R. P.

Ce succès véritablement considérable a été qualifié de "sommet de l'influence gaulliste", et il avait été remporté en grande partie sur le M.R.P., qui avait perdu 390,000 électeurs. A ce moment, également, les partis du centre avaient fait alliance avec le R.P.F., selon le système de la double étiquette qui leur permettait, tout en adhérant au rassemblement, de demeurer fidèles au parti ancien.

La situation est aujourd'rui sensiblement différente et le refus du R.P.F. de conclure les apparentements le laisse isolé dans la compétition électorale. A Paris et en Seine-et-Oise, la répartition proportionnelle départagera les concurrents qui recueilleront un nombre de sièges correspondant aux voix qui se reporteront sur les différentes listes. En province, les apparentements devraient jouer à la fois contre le parti communiste et contre le R.P.F., l'un et l'autre de ces partis affrontant presque partout le verdict électoral sans aucun accord avec les listes concurrentes.

Plus de 4,000 candidats, dont quelque 30 femmes, se présentent dimanche, sur environ 800 listes différentes où figurent les types de coalitions les plus diverses. Quatre-vingt-six apparentements ont été dénombrés. 17 sont du type 3e force pure (S.F.I.O. radicaux, M.R.P.), 35 du type 3e force élargie (3e force, plus indépendants ou modérés), 22 combinent les deux formules précédentes. Le R.P.F. a conclu douze alliances, mais aucune avec les socialistes. Enfin, on relève douze circonscriptions, où il n'existe aucun apparentement d'aucune sorte.

Accord sur le blé étendu au Japon

Londres, 15. (Reuter) — Le Japon a été unanimement admis comme membre de l'entente internationale sur le blé, organisme qui attribue les approvisionnements aux pays importateurs et assure des marchés aux pays producteurs.

Les experts de 45 pays se sont réunis secrètement à Londres alors que le conseil international sur le blé consentit à accepter le Japon, hier soir.

Une demande provenant du royaume de Jordanie a été écartée.

Pour tous les pays importateurs, aucun rajustement n'a été apporté aux contingents d'importation déjà établis pour l'année commençant le 1er août.

Aucune décision n'a été prise sur la demande de l'Inde et d'autres pays importateurs d'augmenter leur contingent d'importation l'an prochain et la demande de quelques pays exportateurs, dont le Canada, d'augmenter le prix maximum convenu.

Le conseil se réunit de nouveau à Londres le mois prochain pour procéder au choix de ses directeurs pour l'an prochain. Le quota accordé au Japon est de 500,000 tonnes; ce pays avait sollicité un contingent de 1,200,000 tonnes, croit-on savoir.

Le Canada appelé à aider la Yougoslavie

Washington, 15. (A.F.P.) — Selon des milieux informés de la capitale, les Etats-Unis ont consenti à payer 75 p. 100 des frais d'un programme occidental d'aide à la Yougoslavie.

La Grande-Bretagne aurait accepté de financer 23 p. 100 du reste, et la France 12 p. 100. Selon des sources européennes, le montant total du programme serait compris, l'an prochain, entre $100,000,000 et $220,000,000.

Le but du programme est de permettre à la Yougoslavie de soutenir la pression russe et de compenser son déficit commercial sur une période s'étendant sur 18 mois.

Selon l'accord, les Etats-Unis ont l'intention de faire des démarches auprès du Canada et de l'Italie pour savoir si ces deux pays consentent à participer également au programme d'aide à la Yougoslavie. Les contributions canadiennes viendraient en déduction de celles fournies par les Etats-Unis.

Le Dail Eireann, ou Chambre des représentants de la République d'Irlande, est composé de 147 députés élus suivant le système de la représentation proportionnelle.

Formidable roc

—Le rocher de Gibraltar, à l'entrée de la Méditerranée, atteint une hauteur de 1,396 pieds.

Les fêtes civiles

—Le service civil compte 9 fêtes où l'on chôme d'un bout à l'autre du Canada. Ce sont le jour de l'an, le vendredi saint, le lundi de Pâques, le Victoria Day, la fête du roi, la fête du Dominion, la fête du travail, l'anniversaire de l'armistice et le jour de Noël.

POÊLES ROBERT & ROBERT LIMITÉE POÊLES

Le plus grand magasin de poêles à Montréal

VOUS PRESENTE LE NOUVEAU COMBINÉ

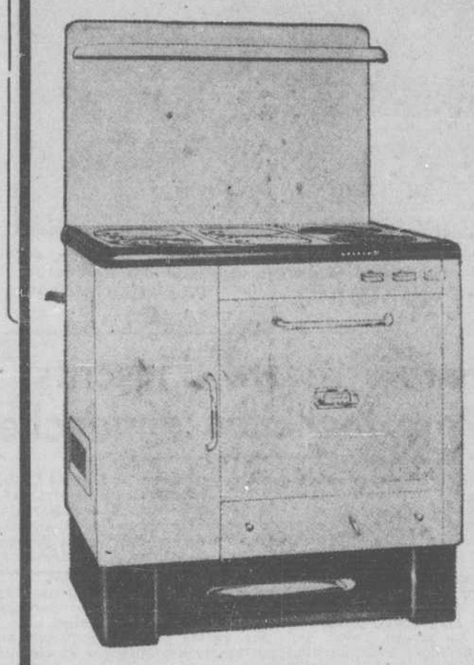

L'ISLEI

MODELE 1951

- Fourneau en porcelaine
- Base piédestal à retrait
- 2 ronds à gaz
- Avec haut réchaud si désiré
- Peut se convertir au gaz propane
- Brûleurs brevetés

Tel qu'illustré $224.90

Livraison sans frais supplémentaires dans un rayon de 50 milles

ASSORTIMENT COMPLET

de poêles à bois et charbon — de poêles à gaz et électricité

de combinés gaz et charbon — de fournaises — de lessiveuses

ROBERT & ROBERT LIMITÉE

1145 MONT-ROYAL EST FALKIRK 6817

VOTRE DERNIÈRE CHANCE

N'OUBLIEZ PAS LA FETE DES PERES. Pensez aussi qu'un tel cadeau lui ferait grandement plaisir.



Vous économisez 50% EN FAISANT VOS CIGARETTES VOUS-MEMES GRACE A CETTE FAMEUSE MACHINE qui vous permet de confectionner

300 Cigarettes parfaites à l'heure

OFFRE EXTRAORDINAIRE à $7.50



Profitez-en car elle vous est offerte à ce prix de $7.50 pour un temps limité et quantité limitée seulement.

TABAC ET TUBES NORMAND

- En près d'une heure vous pouvez fabriquer assez de cigarettes pour toute une semaine, sinon plus.
- Les cigarettes fabriquées avec CETTE MACHINE ne peuvent être différenciées des cigarettes toutes faites et son usage est une nécessité pour la maison moderne, sur le même pied qu'un fer électrique, un radio, un nettoyeur vacuum.
- Toutes les parties de CETTE MACHINE sont remplaçables. Nous avons en main l'assortiment complet de ces morceaux, ainsi que les TUBES et TABACS spécialement préparés pour CETTE MACHINE.
- Vous épargnerez environ $250 (par personne) par année en utilisant cette machine et ce, en fumant autant de cigarettes belles et parfaites.
- Notre renommée de 30 ans et des milliers de clients satisfaits sont une garantie de l'excellent service que nous donnons à notre clientèle.

Prix régulier $12.00

Sur présentation de cette annonce, cette machine vous est offerte au prix d'aubaine de $7.50

La Maison J.-E. BEAUSEJOUR

4559, AVENUE PAPINEAU, MONTREAL

SUCCURSALE: 363½ RUE ST-JEAN — QUEBEC

LE BUFFALO FRAPPE 3 CIRCUITS ET TRIOMPHE DES ROYAUX DE MONTRÉAL

Les nouveaux propriétaires des Browns



BILL VEECK, à gauche, et un groupe d'associés y compris SIDNEY SALOMON, fils, au centre, et MARK STEINBERG, à droite, qui ont complété les négociations en vue de l'achat des Browns de S.-Louis. Les clubs de la Ligue Américaine se réuniront aujourd'hui à New-York pour approuver la transaction.

Oakland, Calif. — Bobby Jones, 145½, Oakland, a battu Maurice Harper, 146¼, Oakland (12).

Portland, Me. — Joey Cam, 124½, Boston, a vaincu Bernie Murray, 123½, Oakland, Me. K.O.T. (9.)

Un nombre record d'inscrits au Parc Richelieu dimanche

Les connaisseurs prévoient une lutte très serrée entre Captain Cash, Derby Day et Mose Hanover, dans le Derby Richelieu, qui tiendra l'affiche comme attraction principale de la matinée de courses sous harnais, dimanche à la piste Richelieu de la Pointe-aux-Trembles. Ces trois coursiers, les trois plus rapides ambleurs de la province constituent ce que les amateurs jugent le plus puissant trio inscrit en vue d'une classique.

Captain Cash possède présentement la faveur du public en raison de ses trois victoires précédentes contre Derby Day depuis le début de la saison. Le rapide cheval des propriétaires Gadoury et Lachapelle de Joliette a surpris tout le monde en triomphant de Derby Day, qui remporta, l'an dernier, le championnat des ambleurs de la province. Le conducteur François Leboeuf, qui pilote Captain Cash, a déclaré hier que son coursier avait grandement impressionné durant les exercices de la semaine et qu'il avait enregistré du temps supérieur aux essais précédents. Il faut donc croire que la lutte sera corsée au possible dimanche entre tous les chevaux qui compléteront le peloton.

Six autres classes figureront au programme de dimanche et chaque classe sera dotée de huit partants. Il se peut même qu'une septième classe soit ajoutée, puisque la direction de la piste du Bout de l'Ile a fait savoir, hier soir que plusieurs propriétaires de la province avaient communiqué avec le secrétaire Léo Demers afin d'enregistrer leurs inscriptions. Parmi les derniers inscrits notons: Patchen Gift et Dominion Star, deux coursiers de Québec; Ramuntcho et Atomic Grattan, ces deux derniers de St-Jérôme.

HABITS de GALA à LOUER



ENSEMBLES COMPLETS DE GALA MODELES DERNIER CRI

HArbour 9055

NEW-YORK TAILORING

2127 BLEURY, au sud de la rue Sherbrooke

Hecker et Fortin au stade Ontario

L'élimination en vue de s'accaparer de la suprématie des combats 3 contre 3 avec les trois riches trophées emblématiques, détenus par les trois Dufresne, Henri, Emile et Georges, se continuera demain soir au stade Ontario. On sait que 9 équipes formées de 27 lutteurs bien déterminés à parvenir en tête de la série se sont alignées contre les Dufresne pour les renverser dans des matches d'une heure sans arrêt; ceux qui compteront le plus de chutes dans le temps limite en viendront de nouveau aux prises avec les détenteurs de trophées dans l'engagement décisif où les vainqueurs seront gratifiés d'une bourse de $2,700 en argent.

Quatre équipes ont actuellement rencontré les Dufresne et deux d'entre elles sont parvenues à chutes égales et elles devront se disputer la priorité demain soir pour continuer à figurer dans l'élimination. Kid Hecker, Maurice Fortin et Tony Raskie pour une équipe et Jacques Larose, Sam Chuck et "Jumping" Joe White pour l'autre engageront le combat demain soir dans une tentative d'élimination.

Les autres engagements aligneront "Gorilla" contre Marcel Ouimet, Johnny Tousignant contre Tiger Delisle, Bob Ethier contre Georges Desparois, Bob Taylor contre Paul Gaudette.

Ascot Heath, Ang., 15 (B.U.P.) — Val d'Assa a gagné le handicap Royal Hunt Cup, battant Fair Judgment par deux longueurs dans une course de sept furlongs.

Val d'Assa a rapporté $4,560 à son partenaire, le major Mermont McCalmont.

Cabbage Hill a fini troisième.

★ LIVRAISON IMMÉDIATE ★

BUICK 1951



QUELQUES MODELES • PRIX DE LISTE
VENDU AVEC OU SANS ECHANGE
AUSSI

PONTIAC 1951

QUELQUES MODELES

Nous vous invitons grandement à venir discuter de nos Facilités de paiement selon le plan G.M.A.C.

VENTE — SERVICE — PIECES — ACCESSOIRES
PONTIAC — BUICK — VAUXHALL — CAMIONS G.M.C.

Fifle Automobiles Ltée

4205 RUE ST-DENIS ANGLE RACHEL HA. 6225★

Les Bisons continuent à surprendre les experts

Ce club qui a mal débuté la saison est maintenant confortablement installé en 2e position. — 6e victoire du lanceur Tom Acker.

Buffalo, N.-Y., 15. (Spécial à la "Presse") — Au début de la saison, les chroniqueurs de baseball de la Ligue Internationale considéraient les Bisons de Buffalo comme une équipe vouée à la dernière position.

Ces présumés experts ne comptaient cependant pas sur l'agressivité que le nouveau gérant George Toporcer a su infuser à ses joueurs, ni au merveilleux retour au jeu du voltigeur Bob Wellman, ni à l'acquisition du voltigeur Walter Post, cédé aux Bisons par les Reds de Cincinnati.

Hier soir, les Bisons ont frappé un total de 14 coups sûrs pour vaincre les Royaux de Montréal au compte de 6 à 2. En l'emportant, le Buffalo s'est rapproché à seulement six parties complètes de la première position.

Le beau travail au bâton du puissant frappeur Bob Wellman a été le principal facteur des succès remportés par le club de Toporcer depuis un mois.

Wellman, un athlète de six pieds et quatre pouces, pesant 215 livres, a connu une médiocre saison en 1950. Mais cette année, il a fait un sensationnel retour au jeu. Pour en donner un exemple de sa belle tenue, il est actuellement en tête des frappeurs de la Ligue Internationale avec une marque de .342.

Hier soir, Wellman a été l'une des vedettes des vainqueurs avec deux hits.

12e circuit pour Wilson

C'est cependant le voltigeur Archie Wilson qui fut le grand artisan du triomphe des Bisons. Ce joueur a frappé deux coups de deux buts et un circuit. Son coup de quatre-buts était son 12e de la saison.

Deux autres joueurs du Buffalo ont frappé pour le cricuit. Le voltigeur Walter Post a frappé deux simples et son 7e home run de la saison. Le deuxième George Moskovich en a réussi un, son 5e à la 4e manche.

Tandis que la lourde artillerie du Buffalo tonnait sans cesse, le lanceur droitier Tom Acker a alloué seulement cinq hits aux Royaux pour décrocher sa 6e victoire de la saison contre trois revers.

Joe Black a commencé la partie pour le Montréal, mais il fut envoyé aux douches à la 4e manche. Il a subi sa 3e défaite de la saison après avoir receuilli cinq gains.

Hank Coleman a terminé la partie pour les Royaux.

Le Buffalo a utilisé un seul frappeur gaucher dans la joute d'hier, mais ce dernier, le premier-but Hank Biasatti, reconnu comme un faible frappeur, a réussi deux coups de deux-buts et un simple.

Le Buffalo a compté trois points à la 4e manche. William Post a frappé un simple de même que Bob Wellman. Le frappeur suivant Hank Biassatti a frappé un hit pour faire compter Post, mais il fut retiré en voulant étirer son simple en un coup de deux-buts. Moskovich est ensuite venu au bâton pour frapper la balle par-dessus la clôture du champ gauche et porter le compte à 3 à 0.

Le Montréal a compté ses deux seuls points de la joute à la 6e inning. Rodriguez et Russell ont frappé des simples consécutifs, puis Toby Atwell a frappé un deux-buts pour faire compter Rodriguez et faire avancer Russell au 3e. Ce dernier a scoré sur la longue chandelle frappée par Johnny Welaj.

Le Buffalo a enregistré ses trois derniers points à la 7e manche. Fred Hancock a frappé un simple, puis Archie Wilson a frappé son 12e circuit de la saison, une offrande de Hank Coleman. William Post a immédiatement après obtenu un home run à 335 pieds du marbre.

En furetant dans les "dugouts"

Le Montréal et le Buffalo se rencontreront de nouveau ce soir... Bob Alexander lancera contre le gaucher Moe Savransky . . . Walter Fiala est venu frapper en relève... C'était la première fois qu'il participait à une partie depuis sa blessure au genou depuis dimanche... Le Montréal jouera une autre partie demain après-midi et un programme double à Buffalo dimanche... Jim Russell s'est aligné hier soir en dépit d'une blessure au genou.

MONTREAL

	A.	B.	P.	C.	S.	P.	A.
Glenfriddo, c.f.	3	0	1	2			1
Gilliam, 2b.	4	0	0	5			3
Rodriguez, 3b.	4	1	1	1			0
Russell, c.d.-c.c.	3	1	1	6			0
Atwell, r.	4	0	1	6			0
Welaj, c.c.-c.d.	4	0	0	1			1
Bvam, 1b.	4	0	0	9			0
Morgan, s.c.	3	0	1	1			2
Black, l.	1	0	0	0			0
a-Fiala, l.	1	0	0	0			0
Coleman, l.	0	0	0	0			0
	31	2	5	24			11

a—A frappé pour Black à la 5e.

BUFFALO

	A.	B.	P.	C.	S.	R.	A.
Hancock, 3b.	4	1	2	0			1
Stringer, a.c.	3	0	0	2			3
Wilson, c.r.	4	1	3	3			0
Post, c.c.	4	2	3	1			0
Wellman, c.g.	4	0	2	1			0
Biasatti, 1b.	4	0	1	10			1
Moskovich, 2b.	4	1	1	2			3
Novick, r.	3	0	0	6			1
Acker, l.	3	0	0	1			3
	34	6	14	27			12

Montréal	000 002 000— 2
Buffalo	000 300 30x— 6

Erreur: Biasatti. Points produits: Biasatti, Moskovich 2, Atwell, Welaj, Wilson 2, Post 2b.; Wilson 2, Biasatti 2, Post, Atwell. Circuits: Moskovich, Wilson, Post. But volé: Rodriguez. Sacrifices: Coleman, Stringer. Laissés sur les buts: Montréal 6, Buffalo 6. Buts sur balles: Acker 3. Retirés au bâton par Acker 5, Black 3, Coleman 3. Coups sûrs contre: Black 6 en 4 manches, Coleman 6 en 4. Frappé par le lanceur Black: Novick. Gagnant: Acker 6-3. Perdant: Black 5-3. Arbitres: Tabacchi, Fleming et Ryan. Temps: 2 h. 04. Assistance: 4,000. Lanceurs probables: Montréal Alexander; Buffalo, Savransky.

Vancouver, C.B., 15 (B.U.P.) — Douze pur sang appartenant à Bing Crosby sont actuellement dans les écuries de Landsdowne Park en vue de la saison de courses qui s'ouvrira le 20 juin.

Absence de Chandler

Le commissaire n'a pas assisté à la réunion des magnats du baseball.

New-York, 15. (P.A.) — Le baseball organisé a complété les derniers détails pour se détacher du commissaire A.-B. Chandler, hier, mais les conditions finales des dirigeants du jeu n'ont pas été révélées du fait qu'il était impossible de rejoindre Chandler.

Les propriétaires de clubs de la Ligue Américaine et de la Ligue Nationale se sont réunis séparément, se sont entendus sur plusieurs documents de séparation présentés par les avocats de Chandler et ont ensuite tenté de rejoindre l'ancien sénateur du Kentucky.

Warren Giles, propriétaire des Reds de Cincinnati, sera délégué pour représenter le rapport à Chandler. "Nous n'avons aucun commentaire à offrir avant d'avoir atteint Chandler", a déclaré Will Harridge, de Chicago, président de la Ligue Américaine, à la fin de la réunion.

Selon les conditions du contrat de séparation, il est compris que le salaire de Chandler sera payé jusqu'au 30 avril prochain, alors que se termine son contrat de sept ans.

De plus, Chandler est assuré qu'il ne sera pas tenu financièrement responsable de toute poursuite intentée au baseball organisé.

Autre problème difficile

Le problème le plus difficile que le baseball devra régler est une série de poursuites intentées contre la clause de réserve. Une nouvelle poursuite est venue s'ajouter à une liste déjà longue alors que le voltigeur Walter-J. Kowalski a poursuivi le baseball pour 150,000.

Kowalski, qui a évolué dans l'organisation de clubs-fermes du Brooklyn pendant plusieurs années, prétend que le système de fermes est un monopole, violant ainsi la loi Sherman contre les monopoles. Il a de plus affirmé qu'il avait été privé de gagner l'argent qu'il aurait pu recevoir au baseball.

Nommés dans la poursuite se trouvent Chandler, Frick et Harridge, George Trautman, président des ligues mineures, ainsi que les clubs Brooklyn et Cincinnati.

Avisé du résultat de la réunion des propriétaires de clubs, Chandler a déclaré à Knoxville, Tennessee, qu'il ne savait absolument rien et qu'il n'avait rencontré aucun dirigeant du baseball au cours de la journée d'hier.

Claude Robert se signale au bâton

Les joueurs du club Plessisville, continuent toujours d'être en vedette dans la ligue de baseball Laurentienne Senior, section Sud. Trois joueurs de cette équipe mènent la ligue au bâton. Denis Brodeur est en tête avec une moyenne de .448 au bâton, tandis que Claude Robert et le joueur-gérant Paul Martin se partagent les honneurs de la 2e place avec .428 chacun.

Brodeur mène le circuit dans les points comptés, 35, les coups sûrs, 43, et les circuits, 5.

Jackie Leclair, de Lévis, est en évidence au marbre avec un pourcentage de .375 à son actif, tandis que Paquet mène les joueurs du Thetford Mines avec un pourcentage de .385. Le meilleur frappeur du club St-Georges de Beauce est Hubbard avec une moyenne de .340. Normand Dussault et Gaétan Laliberté, du Plessisville, se signalent au bâton depuis le début de la saison.

Nucci se distingue

Chez les lanceurs, Nucci, du Plessisville, et Jean Bournot, du Thetford Mines, ont chacun un record de 3 victoires contre aucun échec. C'est toutefois Gaétan Laliberté qui a gagné le plus de parties, soit cinq, contre un seul revers.

Le Plessisville est toujours en tête de la ligue avec un record de 16 victoires contre 4 défaites. Il possède une avance de 6½ joutes sur le Thetford Mines.

Voici les meilleurs:

Liste des frappeurs cognant pour .275 ou plus et avec 25 présences ou plus au bâton:

	ab	p.	c.s.	c.	moy.
Brodeur, Pless.	96	35	43	5	.448
Robert, Pless.	84	33	36	4	.428
Martin, Pless.	84	21	36	0	.428
Boissinot, Lévis	25	9	10	1	.400
Paquet, T. M.	52	12	20	3	.385
Leclair, Lévis	48	9	18	0	.375
Dussault, Pless.	81	25	30	0	.370
G. Laliberté, Pless.	83	13	30	2	.361
Hubbard, St-Geo.	53	8	18	0	.340
Corriveau, T.-M.	55	7	18	0	.327
Daigle, Pless.	89	25	29	0	.326
Morrisseau, Pless.	77	13	25	0	.325
Blais, Lévis	50	11	16	2	.320
Bleau, St-Geo.	56	9	17	1	.304
Samcomb, Lévis	46	10	14	0	.304
Auclair, T.-M.	50	14	15	2	.300
Denaro, Lévis	44	4	13	0	.295
Fillion, T. N.	57	10	16	1	.281

Liste des lanceurs ayant remporté au moins 2 victoires:

Nom	Club	g	p	r	b.b.	c.s.	moy.
Nucci, Pless.		3	0	16	9	22	1.000
Bournet, T.N		3	0	28	15	36	1.000
Labrecque, Lévis		2	0	12	4	21	1.000
Laliberté, Pless.		5	1	41	18	41	.833
White, Pless.		3	1	26	16	25	.750
Daudelin, Pless.		3	1	18	11	12	.750
Sutton, Pless.		3	1	14	11	17	.666
Kradoski, T.N.		2	2	18	13	35	.500

Classement des clubs:

	g	p	n.	moy.	diff.
Plessisville	16	4	0	.800	—
Thetford Mines	6	7	1	.461	6½
Lévis	6	10	1	.411	7½
St-Geo. de Beauce	3	11	0	.214	10

Des Yankees au Salem...

Mais le vétéran de 33 ans, Jim Bevens, continue toujours à lancer.

Vancouver, 15. (P.C.)—Vous vous rappelez sans doute la scène, mais de toute façon la voici: Nous sommes le 3 octobre 1947. Nous assistons à la quatrième partie de la série mondiale entre les Yankees de New-York et les Dodgers de Brooklyn à Ebbets Field.

Les Yankees commencèrent la seconde moitié de la neuvième manche avec un score de 2 à 1 en leur faveur. Ils menaient aussi à ce moment par deux victoires à une dans la série. Le Brooklyn n'avait pas encore frappé un seul coup sûr. Il avait enregistré son seul point à la faveur de buts sur balles.

Les Dodgers avaient un coureur au premier et un autre au second, tous deux à la suite de buts sur balles. Cookie Lavagetto s'amena au marbre pour frapper à la place d'Eddie Stanky. Alors qu'il avait une prise contre lui, Lavagetto frappa un deux-buts sur la clôture du champ droit pour faire compter deux points et donner ainsi la victoire aux siens.

Ainsi fut écrit l'un des chapitres les plus émouvants de l'histoire des séries mondiales. Jamais un lanceur n'avait réussi une partie sans coup sûr dans une partie de série mondiale. Jamais un lanceur n'était venu aussi près de réussir un tel exploit, car il ne fallait que deux autres strikes à Bevens pour devenir une célébrité du baseball.

Bevens était ici aujourd'hui pour jouer contre le Vancouver. Il lance encore, mais pour les Sénateurs de Salem, un club de la classe B dans la Ligue Internationale de l'ouest.

"Combien de fois vous a-t-on parlé de ce jour"? lui a-t-on demandé.

"Nombre de fois, je suppose. En vérité, partout où je suis allé", de répondre tristement Bevens.

"Cela m'a porté un rude coup", a-t-il ajouté. "Et de la façon dont il s'exprimait il était évident que ce colosse de six pieds et trois pouces, pesant 230 livres, conservait encore un amer souvenir de ce jour inoubliable.

C'est une jolie culbute que celle de tomber des Yankees au Salem. Il demeura avec les Yankees en 1948, lançant très peu. Il fut envoyé aux White Sox de Chicago en 1949, puis au Seattle de la Ligue de la Côte du Pacifique et finalement au Houston de la Ligue du Texas.

En 1950, il gagna quatre parties et en perdit six pour le Sacramento de la Ligue de la Côte du Pacifique. Ce printemps, âgé de 33 ans, il était de nouveau dans l'uniforme du club Salem, le même club pour lequel il avait joué il y a 12 ans.

Tente-t-il un retour?

"Certainement", dit-il en souriant. "Je ne m'attendais pas à remonter dans les ligues majeures mais j'aimerais lancer de nouveau dans la Ligue de la Côte du Pacifique".

DANS LES MAJEURES

LIGUE AMERICAINE

Au bâton: Minoso, Chicago, .368. Points: Minoso, Chicago, 48. Points produits: Robinson, Chicago, 52. Hits: DiMaggio, Boston, 81. Deux-buts: Fain, Philadelphie, 17. Trois-buts: Minoso, Chicago, 8. Circuits: Williams, Boston, 12. Buts volés: Busby, Chicago, 15. Au monticule: Gumpert, Chicago, 5-0 1.000. Strikeouts: Raschi, New-York et McDermott, Boston, 55.

LIGUE NATIONALE

Au bâton: Musial, S.-Louis, .376. Points: Hodges, Brooklyn, 46. Points produits: Snider, Brooklyn, 46. Hits: Ashburn, Philadelphie, 79. Deux-buts: Robinson, Brooklyn et Dark, New-York, 15. Trois-buts: Musial, S.-Louis, 6. Circuits: Hodges, Brooklyn, 20. Buts volés: Jethroe, Boston, 10. Au monticule: Roe, Brooklyn, 9-0 1.000. Strikeouts: Jansen, New-York, 56.

ECONOMIQUE, UTILE ET AGREABLE

BSA 1951



BANTAM 125 cc

$338.00

250 cc	$549.
350 cc	659.
500 cc	698.
500 cc 2 cyl.	795.
650 cc 2 cyl.	829.

FACILITES DE PAIEMENT

COMMOY CYCLE

7221 ST-HUBERT

CA. 9898

Gil Hodges frappe son 20e circuit et Brooklyn gagne

Le premier but des Dodgers cogne son coup avec deux hommes retirés à la 9e manche. — Les White Sox gagnent 2 fois à Washington.

New-York, 15. (U.P.) — Dame Chance a tourné le dos aux Cardinaux de S.-Louis alors qu'il restait un seul retrait à effectuer contre les Dodgers hier, et le tout a résulté en une victoire de 2 à 1 pour le Brooklyn. A la fin de la joute, le gérant Marty Marion est retourné au chalet du club S.-Louis, loin d'être satisfait des 14 coureurs laissés sur les buts.

Toute ressemblance au jeu orthodoxe du baseball n'a semblé que purement accidentelle dans la joute des plus curieuses, alors que les Cardinaux ont semblé tout tenter pour subir la défaite. Dans des conditions normales, la recrue Joe Presko aurait enregistré une victoire facile alors que ses coéquipiers ont cogné un total de 15 hits. Mais une fois rendus sur les buts, les porte-couleurs du S.-Louis ont semblé incapables de rien faire de bien, et en passant à la 9e manche Presko protégeait toujours une mince avance de 1 à 0.

Puis, avec deux frappeurs retirés, Gil Hodges a choisi un lancer opportun pour expédier la balle dans les estrades du champ centre à gauche, après le coup sûr de Duke Snider, pour permettre aux Dodgers de balayer leur série de 3 joutes contre les Cardinaux et de remporter leur 18e gain en 23 joutes.

Dans les autres joutes, les Giants de New-York ont vaincu les Reds de Cincinnati par 11 à 6, les Phillies de Philadelphie sont passés à seulement une partie d'une moyenne de .500 en triomphant des Cubs de Chicago par 11 à 3. Les Pirates de Pittsburgh ont vaincu les Braves de Boston au compte de 9 à 4 alors que Murry Dickson a décroché son 8e triomphe.

Les Cardinaux ont compté leur unique point à la 4e manche à la suite de hits par Stan Musial, Bill Howerton et Nippy Jones. Puis ce fut un imbroglio parfait sur les sentiers, surtout à la 5e manche. A la suite de trois hits, un but sur balles et une erreur, le S.-Louis est demeuré incapable de compter un point alors que le receveur Roy Campanella a retiré Presko et Red Schoendienst sur les buts.

Entretemps, la brillante tenue de Presko au monticule a rétabli l'équilibre. Le diminutif artilleur droitier est venu près d'effectuer le quasi-impossible. Avec deux frappeurs retirés, Hodges a pris la situation en mains en cognant son 20e coup de circuit de la saison.

Hodges mène actuellement pour les circuits dans les deux lignes. Carl Erskine, qui est passé en relève pour Ralph Branca à la neuvième manche, a été crédité de la victoire de son club.

Hank Thompson a cogné quatre hits et Willie Mays en a réussi trois alors que les Giants ont appuyé Larry Jansen par un total de 15 coups sûrs contre quatre lanceurs du Cincinnati. Jansen, qui a remporté sa 7e victoire, a alloué 11 hits y compris des circuits de Grady Hatton et Bobby Adams mais est demeuré toujours au moins quatre points en avant dès la manche initiale.

Le 16e coup de circuit de Wally Westlake a dirigé une attaque de 16 hits des Pirates alors que Vern

A SUIVRE SUR LA PAGE 33



BLUE BONNETS

AUJOURD'HUI

Premier départ : 2 h. 30

QUINELLAS : 1e et 8e courses

ADMISSION : $1.25

Service de tramways jusqu'à la piste

ENFANTS NON ADMIS

• VAL MORIN LODGE •

Le plus beau site des Laurentides — Hôtel des plus modernes. Lac Privé, Plage, Golf, près de l'hôtel, Canotage, Salle de Jeux, etc. 30 chambres avec bain et eau courante. Cuisine exquise.

• PRIX SPECIAUX AUX NOUVEAUX MARIES •

DANSE avec ORCHESTRE tous les soirs et dimanche après-midi au "MARDI-GRAS LOUNGE"

Inf.: L. GRAVEL, Val Morin, Tél. Ste-Agathe 1020.

"MUST" SKEE-DOO



Protège durant 6 heures

contre

MARINGOUINS
MOUCHES NOIRES

CRÈME ou LIQUIDE 50¢

Argent remis si non satisfait

N'OUBLIEZ PAS PAPA





LÉGERS SOULIERS D'ÉTÉ...

pour l'homme soucieux de confort



A—Suède et veau glacé. S'obtient en bleu ou brun.

B—Modèle léger beige et brun avec empeigne en nylon perforé.

C—Soulier en suède brun ou bleu, très populaire pour la toilette d'été.

$13.95 LA PAIRE

Cette offre est très opportune car elle arrive précisément au début de la saison des vacances. Ces souliers sont légers et de toute dernière mode. Nous vous invitons à venir faire votre choix pendant que l'assortiment est au complet.

VOILA AUSSI UNE EXCELLENTE SUGGESTION POUR LA FETE DES PERES

J. Daoust

Le chic en souliers

817, rue STE-CATHERINE EST
411, rue STE-CATHERINE EST
3979, rue WELLINGTON
2353, rue BEAUBIEN
6820, rue SAINT-HUBERT
1835, rue MONT-ROYAL Est

L'APPRENTI WILLARD BARTHLOW REMPORTE 3 GAINS À BLUE BONNETS

Bob Kuzava serait cédé sous peu aux Yankees

Washington, 15. (P.A.) — Un journal de Washington a déclaré hier que les Sénateurs de Washington sont sur le point de compléter une transaction qui enverra le lanceur Bob Kuzava aux Yankees de New-York.

Les dirigeants du Washington sont à New-York, assistant à une réunion importante de la Ligue. L'échange doit être complété avant ce soir, à minuit, date ultime pour les échange.

Le journal en question déclarait hier matin que les lanceurs Joe Ostrowski et Fred Sandford, le voltigeur Cliff Maples et le joueur d'intérieur Billy Martin seraient échangés.

Mais le journal dit que Calvin Griffith, le vice-président des Sénateurs, a déclaré qu'un seul des quatres viendrait ici.

Donnez à votre auto le traitement Autobrite



Autobrite *A LA FOIS* nettoie et polit *en une seule opération facile!*

- L'éclat dure des mois
- Pas de coups ni de dur frottage
- Abolit la poussière ou la saleté de la route
- Empêche la ternissure
- Prévient la rouille et l'oxydation
- Garantie d'argent remis

Autobrite NEW SILICONE PROCESS

Autobrite POLI A AUTOS DE SILICONE

AU PARC
RICHELIEU
VENDREDI SOIR
LE 15 JUIN
GRANDES COURSES
"STOCK CARS"
(AUTOS DE TOURISME)

ST-JÉRÔME
DIMANCHE
LE 17 JUIN
2.00 P.M.
Adultes 1.00 Enfants 50¢

Caunsil cause une surprise en gagnant à la 4e course

L'apprenti-jockey André Emond brille également avec deux victoires. — Hi Lucille l'emporte de justesse sur Irish Pat.

La vie n'est pas facile et n'est pas toujours rose pour un apprenti-jockey. Le chemin du succès est rude et les obstacles sont nombreux. La grande majorité des jeunes se voient déjà installés à titre de jockeys réguliers dès qu'ils décrochent leur première victoire sur un pur sang, mais la réalité demeure loin d'un tel rêve.

Le jeune Willard Eugène Barthlow en sait quelque chose. Depuis 1946, alors qu'il a remporté son triomphe initial à la piste Wheeling Downs, le jeune homme de la Virginie occidentale tente de passer au nombre des conducteurs réguliers. Les blessures, les accidents nombreux l'ont forcé au repos pendant une saison, mais l'an dernier, il a réussi à ajouter 10 triomphes à son record.

Par contre, s'il faut en juger par sa tenue à la piste du boulevard Décarie hier après-midi, Barthlow, âgé de 21 ans, ne tardera pas à passer au nombre des jockeys accrédités. Il a décroché trois victoires en cinq tentatives.

C'est en selle sur le pur sang Caunsil, propriété de W.-C. Prickett, qu'il a enregistré son premier gain de l'après-midi dans le 4e course, terminant en avant de Odd Shot et Elf Dee. S'étant reposé à la cinquième reprise, il est de nouveau passé en vedette en l'emportant dans les deux courses suivantes.

Pilotant Hi Lucille, à Mme E. Muller, il a réussi à l'emporter sur Irish Pat et sur Turfbar alors qu'une photo a été nécessaire pour déterminer du vainqueur. A la 7e reprise, c'est en selle sur Michail K. qu'il a décroché son 3e gain, devant Pacific Stard et Called On. Le pur sang de J.-E. Frost a été conduit de façon experte par Barthlow dans cette reprise d'une distance d'un mille et un huitième.

L'apprenti-jockey André Emond a également brillé sur la piste boueuse en remportant deux victoires.

Dead Heat à la 3e course

Il a atteint le fil d'arrivée en première position en selle sur Double Chance, à Mme E. Rohan, pour ainsi créer le 3e dead heat de la saison à Blue Bonnets, alors qu'il a fini ex-aequo avec le favori Pink Slip, à L. Madonna, dans la 3e course. Il a triomphé sur le favori Punxsy, propriété de Mme C. Berg, à la dernière course de la journée, tandis que Cadillac Square, conduit par Nunez, a fini en 2e place pour former une quinella de seulement $10.45.

Cinch, à A.-S. Moore, qui n'avait pas gagné depuis longtemps, a finalement triomphé à la course d'ouverture sous la conduite du jockey Bill Miller, devant Away Yonder pour présenter une quinella initiale de $20.60.

Blue Pebble, à Mlle E. Small, a gagné à la 2e course tandis que Master Harold a été proclamé vainqueur de la cinquième reprise.

Voici les résultats complets du programme disputé hier :

Première course, $700, 3 ans et plus, 6 furlongs:

Cinch, Miller	6.10	3.20	4.50
Away Yonder, White		4.90	4.10
Giant Drift, Iannotti			4.80

Temps : 1.16⅘. Aussi: Bee Pee, Lady Petrose, Teddy Lu, Garcon Cloud, Contralto, Star Rose, Louisiana Bird, Ightham Mote, In Time.

La quinella a rapporté $20.60.

Deuxième course : $700, 3 ans et plus, 7 furlongs:

Blue Pebble, Nunez	4.50	3.35	3.20
Rio Limpio, Suarez		5.60	4.80
Jo Stanford, Venero			4.05

Temps: 1.30. Aussi Vittore, Los Lunes, Jumpsie, A Wise Jury, Signal Point, Sagittaire, Stop The Clock, Mallowan.

Troisième course, $700, 3 ans et plus, 6 furlongs;

Pink Slip, Garry	2.65	2.80	2.50
Double Chance, Em'd...	8.50	6.10	3.80
Cora B., Pafundi			3.10

Temps: 1.16⅘. Aussi: Nally's First, Rapid Stride, Careless Lips, Steeple Girl, Pat's Boy, Camembert, Stiplas.

Quatrième course, $700, 3 ans et plus, 6 furlongs;

Caunsil, Barthlow	14.45	5.80	3.15
Odd Shot, Payne		3.60	3.00
Elf Dee, Schell			3.40

Temps: 1.15. Aussi: Barometer, Starissa, Carcon, W. L. Kyle, Go Dutch.

Cinquième course, $800, 3 ans et plus, 6 furlongs;

Master Harold, Pafundi	9.10	5.25	2.70
Silver Sis, Garry		5.95	2.75
Gladys H., Venero			2.40

Temps: 1.13⅘. Aussi: Lizize Ginny, Copacabana, Double Dared, B Two.

Sixième course, $700, 3 ans et plus, 6 furlongs;

Whi Lucile, Barthlow	6.20	4.45	2.65
Irish Pat, Murphy		11.10	3.80
Turbar, Garry			4.45

Temps: 1.17. Aussi: Upflare, Manuela, Gal Royal, Toney's Ruler, Boucherville.

Septième course, $700, 4 ans et plus, un mille;

Michail, K. Barthlow	14.70	6.60	3.50
Pacific Star, Miller		14.15	7.15
Called On, Tannotti			3.00

Temps: 2.02. Tony's Town, Flo's Herbert, Victory Chimes, Paracen, Rescue, Favonian.

Huitième course, $700, 3 ans et plus, 6 furlongs ;

Punxsy, Emond	7.25	3.75	3.35
Cadillac Square, Nunez		3.40	2.55
Broadway Jim, Suarez			2.80

Temps: 1.16⅘. Aussi: Jet Plane, Aluminio II, Southern Boy, Bunny Hardy, County Blue, Cecrops, Cotton Belle.

La quinella a rapporté $10.45.

* * *

Voici la liste des inscrits pour aujourd'hui :

Première course : $700, à réclamer, 3 ans et plus, 6 furlongs (12 et 3): 1. Jaulie F 107; 2 x-Saturnia 102; 3 x-Curzon 108; 4 Gedney Val 114; 5 Farthing 113; 6 Shining Faith 118; 7 x-Shoeless Belle 103; 8 Dark Child 114; 9 Cuarterona 107; 10 Stipwell 113; 11 Mariborocure 113; 12 Chalong 113; aussi 13 Bright Boss 112; 14 Miss Lucy Webb 107; 15 Barometer 111.

Deuxième course : $700, à réclamer, 4 ans et plus, nés au Canada, 6 furlongs (8): 1 x-Patel 113; 2 Khorawych 114; 3 x-Graydon Nik 112; 4 Coya's Boy 111; 5 x-Patbell 113; 6 Hammerton 111; 7 Rail Strike 118; 8 Balayeuse 113.

Troisième course : $700, à réclamer, 3 ans et plus, six furlongs (9):

1 Duquesne 118; 2 Ten Fins 113; 3 Ogham 118; 4 Ten Oaks 116; 5 She's Happy 11; 6 Dr Johnson 116; 7 Red Bob 118; 8 Guerryton 116; 9 Gay Gino 118.

Quatrième course : $700, à réclamer, 3 ans et plus, six furlongs (La propriété de Canadiens bona fide) (12 et 2):

1 Hencock 110; 2 Eleanor Hardy 107; 3 Shade Ruff 120; 4 Fulltaer 120; 5 Our Chief 120; 6 x-Cut Sugar 110; 7 Merrymarch 120; 8 Miss Kopper 115; 9 Caravan King 120; 10 Wacky World 115; 11 Brown Helen 116; 12 Big Beacon 120; aussi 13 Tedwee 115; 14 Patsy S 110.

Cinquième course : $700, à réclamer, 3 ans et plus, six furlongs (12 et 4) :

1 Sir Walt 120; 2 Navy Award 117; 3 x-Mavada 107; 4 Mindanao 117; 5 x-Tiger Flash 110; 6 x-Time O 110; 7 Karalice 106; 8 Boyish Love 120; 9 x-Eddie R 112; 10 x-Can Double 115; 11 Mr. Kilroy 112; 12 Mystry Mark 112; aussi 13 Eternal Star 115; 14 Fairjete 120; 15 Ponca 112; 16 Grand Peter 117.

Sixième course : $800, 2 ans, 4½ furlongs (7) :

1 x-Rock House 113; 2 Sister Sue 112; 3 Coarse Gold 115; 4 Rock N Rye 115; 5 Bluster 108; 6 Noon Time 116; 7 Chicish 115.

Septième course : $700, à réclamer, 3 ans et plus, un mille (10 et 4) : 1 Friendly Don 112; 2 x-Knox Hill 113; 3 Whistle Bait 113; 4 x-Proud Miss 1008; 5 Cadet Carl 118; 6 Rekamrellob 118; 7 Stray Tiger 118; 8 Tsunder 118; 9 x-Little Cecelia 108; 10 Red Skipper 118; aussi 11 Hockey 116; 12 x-Miss Lena 108; 13 Glided Cage 118; 14 x-Call Back 108.

Huitième course : $700, à réclamer, 4 ans et plus, 7 furlongs (12 et 4) : 1 My Butterfly 120; 2 Storm Shelter 110; 3 Ventura Point 113; 4 Heart Broken 115; 5 x-Bessie Stuart 110; 6 Pat Grandon 116; 7 Moon Pool 115; 8 Sly Mouse 113; 9 x-Texas Style 115; 10 Gypsy Girl 110; 11 x-Cadett Cliff 115; 12 Mechanidor 115; aussi 13 Melody Miss 113; 14 Day After 120; 15 Tough Jug 120; 16 Uncle Dave 120.

Citation gagne le handicap Century

Inglewood, Calif., 15. (P.A.) — Citation a triomphé hier au handicap Century, d'une bourse de $15,000 au parc Hollywood, l'emportant sur Be Fleet dans un enlevant duel. Citation, méritant une bourse de $8,250 a ainsi porté son total de bourses à $952,170. Sturdy s'est classé en 3e place.

Citation en était à son 44e départ et à une seule occasion, il n'a pas réussi à se classer au nombre des vainqueurs.

Citation en était à son premier gain au turf depuis le 3 juin, 1950, alors qu'il avait établi un record mondial pour le mille à Golden Gate avec un temps de 1.33⅘. Son temps hier fut de 1.35⅘.

L'entraineur Jimmy Jones, qui vise à atteindre le chiffre d'un million en bourses gagnées par son pur-sang, a déclaré qu'il se pourrait bien que Citation triomphe à la course pour la Coupe d'Or de Hollywood et dotée d'une bourse de $100,000 le mois prochain.



Voyez-la — Conduisez-la — Commandez-en une.
DEMANDEZ A CELUI QUI EN POSSEDE UNE
★ LIVRAISON IMMEDIATE ★

NOUS AVONS UN CHOIX DE 'PACKARD'
1950 — 1949 — 1948
Toutes en parfaite condition mécanique et très propres, à des prix très avantageux.

PACKARD PAPINEAU MOTOR SALES
• 4571, PAPINEAU • FA. 6886 • LTD.

LAMES PERSONNA RÉDUITES de 10¢ à 5¢
Même Qualité - Toujours les Meilleures

Nouveaux Prix 5 POUR 25¢
10 pour 49¢
20 pour 89¢ (non pas 98¢)



Lames à injecteur PERSONNA
20 pour 89¢
10 pour 49¢ — 5 pour 25¢

Remboursement garanti — Si les lames Personna ne vous plaisent pas en vous servant les plus doux qui soient — retournez-nous l'étui-distributeur scellé et nous vous rembourserons en entier.

BUICK 1951
LIVRAISON IMMÉDIATE
AVEC OU SANS ECHANGES — AU PRIX DE LISTE



AUSSI
PONTIAC 1951
ET UN CHOIX D'AUTOS USAGEES
Omer Barré LIMITEE, VERDUN, P.Q.
LE "PIONNIER" DES VENDEURS — PONTIAC — BUICK — VAUXHALL et camions GMC de la région métropolitaine
5987 AVE VERDUN — TEL.: TR. 2551

Loisirs Ste-Catherine

Le club midget Ste-Catherine, après avoir subi une défaite en dix parties, a continué sa série de victoires en battant le Laurier deux fois par 5-0 et 15-6 ainsi que les Spitfires 6-0.

Les joueurs qui se sont signalés sont Séguin, Carter, Mongeau, Dunns, Pilon et Rail.

Le Ste-Catherine Bantam, suivant les traces du Midget, continue sa série de victoires n'ayant subi qu'une défaite en six parties. Les joueurs Soucy, Desfossés, Lanclault et Bolduc se sont signalés. Samedi, le 16, le Ste-Catherine visitera le St-Vincent-de-Paul à 6 h. 30 au parc Laurier.

Comités des régates

Valleyfield, (D.N.C.) — De nouveau cette année, le club nautique de Beauharnois présentera deux jours de régates, soit le samedi et le dimanche, 14 et 15 juillet. La journée du samedi sera entièrement réservée aux courses locales, comprenant Beauharnois, Maple-Grove, Bellevue et Woodlands.

Voici les comités qui viennent d'être formés:

Commodores honoraires: MM. Andrew Turnbull, J.-Albert Leduc, Hormisdas Roy, Robert Turnbull, père, Gordon Kerby, Henri Paubert, René Rajotte, Paul Leduc, J.-A. Pinsonneault, Paul Lamoureux, Gaspard Crépin, Paul Taillefer, Gérard Banville, Maurice Nicholson, Paul Grenier, Gérard Gendron, H.-S. Spencer, H.-C. Jenkinson et J. Kemper.

Commode: M. Arthur Couillard; vice-Commodore: M. Arthur Couillard; vice-J.-E. Charlebois et Gaston Gendron; président honoraire: Arthur Caron; président: Maurice Leduc; vice-présidents: Albert Michaud et Constant Huot; secrétaire: Me François Dorval; secrétaire-archiviste: Isaïe Daoust; trésorier: Paul-Emile Trottier; arbitre: Albert Legault; comité de réception: Georges Girard.

Juges: Armand Thibert, Emery Poirier, Armand Létourneau et Réal Demers; publicistes: Paul Gélinas et Clovis Dupuis; directeurs: Gérard Morrisseau, Gustave Godin, J.-P. Perreault, Fernand Cartier, Rolland Byette, François Allard, Roger Allard, Clément Forest, Rolland Roy, E. Primeau, Jean Laberge, Jacques Lussier, Gérard Poirier, Clément Hébert, Gérard Allard, Gérard Gendron, Louis Trudeau, Robert Auger, Jacques Marchand.

Au concours de sauts en ski



NORDAL KALDAHL, de l'Association canadienne de ski, s'entraînant sur un tremplin de 135 pieds, construit au stade Multnomah de Portland, Ore., où les championnats internationaux de sauts en ski d'été se disputent actuellement.

Lanceurs probables

Ligue Nationale

New-York (Hearn 5-3) à Pittsburg (Friend 1-2). Soir. Boston (Surkont 5-4) à Cincinnati (Ramsdell 3-6). Soir. Brooklyn (Newcombe 6-4) à Chicago (Minner 3-4). Philadelphie (Heintzelman 2-5) à St-Louis (Pollet 0-3). Soir.

Ligue Américaine

Cleveland (Wynn 4-7) à Washington (Johnson 1-1). Soir. Chicago (Rogovin 2-1) à Philadelphie (Fowler 2-4). Soir. Détroit (Newhouser 5-4) à New-York (Rashi 9-3). Soir. S.-Louis (Garver 9-3) à Boston (Mc Dermott 3-3). Soir.

Cabey Lewis est en grande forme

Ce boxeur de couleur est prêt pour son combat contre Jean Richard.

Même s'il a été défait lors de son dernier combat disputé contre Richard "Dick" Howard à Halifax, l'ancien champion poids-plume du Canada, Jean Richard a été établi favori pour remporter la victoire sur Charley "Cabey" Lewis au stade Exchange mardi prochain. Le protégé de Sylvio Mireault est présentement favori à six pour cinq pour triompher, mais certains fervents de la boxe prétendent que le boxeur de couleur de New-York a de belles chances de sortir victorieux de ce combat.

Lewis, maintenant âgé de 26 ans, possède une vaste expérience dans les rangs professionnels. Avant de prendre un repos, il a rencontré les meilleurs boxeurs de sa catégorie et il est même venu près de triompher de Willie Pep par mise hors de combat. Et Pep détenait le championnat mondial des poids-plume à ce moment-là.

Le boxeur de couleur de New-York n'arrivera à Montréal que dimanche soir et il se contentera de faire de légers exercices à la Palestre Nationale lundi. De New-York, on rapporte que ce pugiliste est déjà en parfaite condition. On sait que l'Américain a agi comme partenaire d'entrainement de Tony Janiro avant le combat disputé contre Charlie Fusari la semaine dernière.

Le combat qui opposera Aimé Gauthier à Jerry Laliberté suscite un immense intérêt. Gauthier a été sensationnel au possible depuis trois mois, tandis que Laliberté a apparemment repris son aplomb à Toronto le 4 juin alors qu'il a défait Dave Mitchell.

Ray Lamontagne a organisé un autre combat de six rondes entre Tommy Pennino, de New-York, et Keith Paris, d'Halifax. Dans les autres rencontres, Roger Bergeron s'attaquera à Richard Chabot tandis que Noël Paquette sera l'adversaire de Claude Fortin.

Donnez à PAPA ce CERTIFICAT-CADEAU!



avec chapeau miniature dans une minuscule boite à chapeau en plastique (choix de rouge, bleu, vert ou gris). Chez tous les bons chapeliers.

CHAPEAUX MALLORY

Les chapeaux Mallory, de fabrication canadienne, sont en vente ici depuis peu de temps. Si le choix offert n'est pas suffisant veuillez écrire à :
MALLORY HATS (CANADA) LIMITED
Brockville, Ont.

Néron contre Chuck ce soir

Ils lutteront dans un important match au stade Notre-Dame.

Paul Néron et Sam Chuck, deux irréductibles rivaux, en viendront aux prises ce soir, au stade Notre-Dame de S.-Henri, chemin côte S.-Paul, alors que les promoteurs Sylvio Samson et Philippe Lalonde présenteront les lutteurs "Gorilla", de Chicago, et la Merveille Masquée contre Jacques Larose et Bob Taylor dans un 2 dans 3 à finir.

Il y a longtemps que Larose et Taylor ont à souffrir des mauvais traitements des masqués qui les ont brutalisés en maintes occasions et l'opportunité de ce soir qui s'offre à eux est vraiment belle pour se venger à leur aise.

La rencontre qui opposera Chuck à Néron sera une lutte de suprématie où chacun s'emploiera à son mieux dans son propre style pour s'éliminer et se mériter une rencontre de championnat contre Emile Dufresne à brève échéance.

Un match qui devrait être rapide et passionnant du commencement à la fin verra Raymond Couture, un lutteur très agressif, contre "The Leopard Wrestler" un nouveau-venu à Montréal.

Les matches entre Roger Mollet, de France, et "Tiger" Jim Delisle sont toujours de plus en plus contestés et c'est pourquoi on en réclame de nouveaux entre eux. Les promoteurs Samson et Lalonde opposeront dans le premier match Jim Murphy à Kid Girard.

Milk Bottle gagne

Toronto, 15. (P.C.) — Le pari double a rapporté $369 pour un billet de $2 à la piste Thorncliffe, hier.

Milk Bottle, appartenant à Doug Ness et piloté par le vétéran Charlie McTague, s'est rallié dans le dernier tournant et a gagné la course d'ouverture du programme de 8 épreuves, hier, et a payé $29.00, $8.20 et $4.90.

Ohford Don, propriété de Joe Monoghan, a gagné la seconde épreuve pour compléter la seconde partie du pari double. Oxford Don a gagné par 4 longueurs et a payé $16.85.

Une équipe disparue

Vienne, 15. (PA)—Toute l'équipe de polo aquatique et l'aviseur-technique du club de natation "Sever" de Belgrades sont disparus en Autriche lundi et on n'a pas de nouvelles d'eux depuis, a-t-on rapporté hier.

Une rumeur a circulé que les sept joueurs et l'aviseur auraient cherché refuge dans le Tyrol.

PAPINEAU — ATHLETIC — CLUB

Le club de balle molle P.A.C. n'a pas connu la défaite dans la Ligue Commerciale, section Lafontaine. Il aimerait visiter n'importe quel club intermédiaire ou senior.

Arrivée de Pete Cuban

Le promoteur Sylvio Samson a reçu un télégramme ce matin, confirmant l'arrivée prochaine du lutteur Pete Cuban. Ce dernier est actuellement à Chicago où il demeure invincible. Il est attendu dans la métropole lundi prochain et fera ses débuts au stade Ontario mardi soir.

King Kong, un autre gladiateur masqué, est attendu à Montréal prochainement.

Winnipeg, 15.-(BUP)—Le club de soccer Fulham de Grande Bretagne a vaincu une équipe d'étoiles du Manitoba par 5-1 dans une exhibition.



On éprouve un plaisir sans fin à porter un complet Alexandre

Quand il est neuf, il ajoute à votre personnalité. Quand il est défraichi, il conserve encore la jeunesse et la fraicheur de ses lignes premières.

Venez choisir parmi les tissus de première qualité que nous vous offrons et fiez-vous à nous pour que nous livrions le complet qui vous siéra le mieux.

Alexandre le Tailleur
311, est Ste-Catherine (près St-Denis) LAncaster 7317

A Madame qui désire se faire confectionner un tailleur — nous vous invitons à voir notre magnifique collection de tissus.

MAINTENANT OUVERT!

Visitez TOUT D'ABORD notre sous-sol d'aubaines en autos usagés!

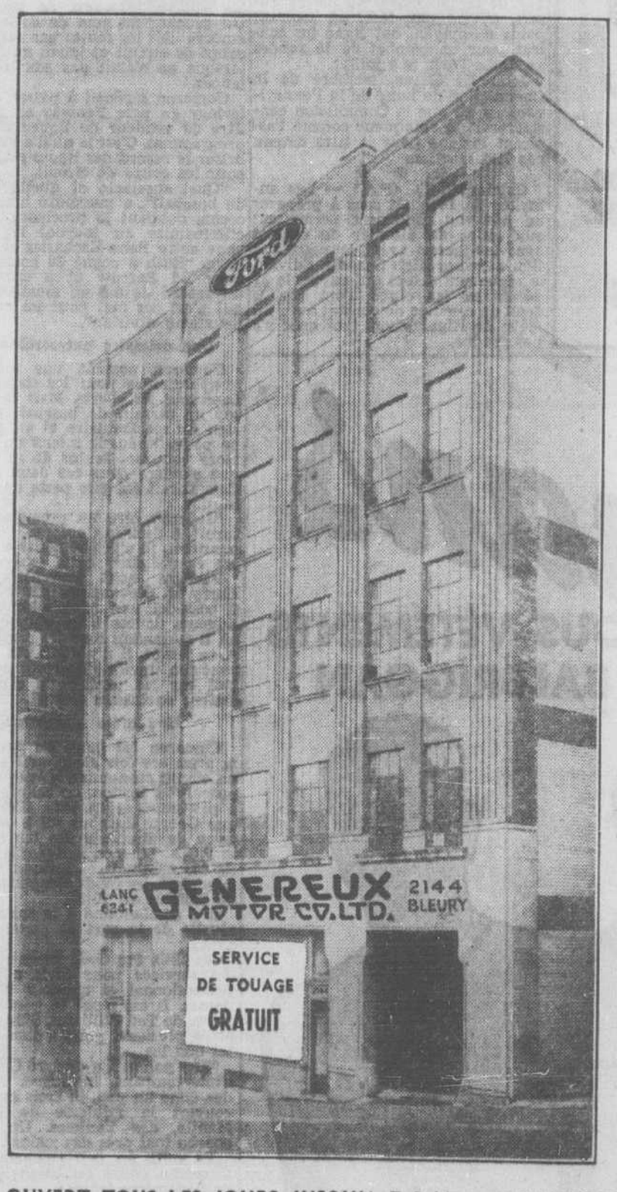

Bien situé au centre de la ville, à une courte distance de votre bureau, qu'il pleuve ou que le soleil darde ses rayons, vous y jouirez d'un confort frais et sec lors de vos achats. Nous avons ici en grand étalage les meilleures valeurs à Montréal en fait d'autos usagés. Nous faisons les échanges et accordons des conditions faciles de paiement. Si vous insistez . . . nous accepterons même du comptant ! Venez n'importe quand ce soir avant 9 heures. Demain, samedi, nous fermons à 5 h. p.m., mais nous serons ouvert lundi et les autres jours jusqu'à 7 h. p.m.

SPECIAUX DE LA FETE DES PERES
9 beaux Ford Prefect 1951 de fabrication anglaise (sedans 4 portes) $1395

OUVERT TOUS LES JOURS JUSQU'A 7 P.M. — LE VENDREDI JUSQU'A 9 H. ET LE SAMEDI JUSQU'A 5 P.M.
SPECIAUX DE LA FIN DE SEMAINE, DU VENDREDI JUSQU'AU LUNDI SOIR

1937 Buick	SEDAN 2 PORTES	$475	1948 Monarch	SEDAN 4 PORTES	$1195
1946 Monarch	SEDAN 4 PORTES	$995	N'importe quel FORD ou METEOR 1949		$1375
1946 Monarch	CONVERTIBLE	$1395	N'importe quel MONARCH ou MERCURY 1949		$1475
1946 Oldsmobile	SEDAN 4 PORTES	$995	N'importe quel FORD ou METEOR 1950		$1775
1947 Monarch	SEDAN 4 PORTES	$1050	N'importe quel MONARCH ou MERCURY 1950		$2175

GENEREUX MOTOR CO. LTD.
2144, BLEURY, LA. 6241 — 2 GARAGES 2 — 3600, RACHEL EST, LA. 3325

Louis et Savold aux prises ce soir au Madison Square Garden

Le match qui devait avoir lieu avant-hier soir au Polo Grounds sera disputé à l'intérieur. — Le bombardier brun demeure favori.

New-York, 15. (U.P.) — La pluie a forcé une 2e fois de suite la remise du combat entre Joe Louis et Lee Savold. Le match sera disputé ce soir au Madison Square Garden au lieu du Polo Ground.

Le combat de 15 rondes entre l'ancien champion Louis, âgé de 37 ans, et le blond Savold, 35 ans, devait avoir lieu au Polo Grounds avant-hier soir, mais de nombreuses ondées ont forcé les officiels de l'International Boxing Club à remettre le combat à deux reprises.

Les directeurs du I.B.C. ont de plus opté pour que le match soit disputé à l'intérieur, soit au Madison Square Garden au lieu du terrain de baseball des Giants de New-York, afin de ne pas venir en conflit avec une joute qui doit avoir lieu ce soir, au stade des Yankees.

Les propriétaires du Polo Grounds et du stade des Yankees possèdent une entente de travail, empêchant la présentation simultanée de programmes professionnels aux deux terrains de baseball. Les Tigers de Détroit doivent visiter les Yankees ce soir.

Harry Markson, directeur-gérant du I.B.C., a annoncé qu'il n'y aurait aucun changement dans l'échelle des prix pour les billets, qui varient de $5 à $20. Cependant, il a souligné que tous les billets vendus pour le Polo Grounds devront être échangés pour un billet du Garden aux guichets de l'amphithéâtre.

Le match non radiodiffusé

Il a de plus fait savoir que le combat ne sera ni télévisé ni radiodiffusé en dépit du fait qu'il a lieu un vendredi soir au Garden. Le match sera télévisé dans les salles de cinéma de six villes.

La vente des billets a été plutôt lente et la mauvaise température a laissé prévoir que le match attirera moins que le $100,000 prévu pour le Polo Grounds.

Markson a ajouté que dans un cas d'une salle comble cependant, environ 18,000 personnes assisteraient au combat et verseraient une recette brute d'environ $120,000. Il a expliqué que le I.B.C. avait remis le double des billets de faveur du fait que le combat devait être disputé au Polo Grounds et qu'ainsi, une salle comble ordinaire qui rapporte $170,000, sera impossible à obtenir.

Louis recevra 35 pour cent des recettes nettes, tandis que Savold méritera 25 pour cent.

Eddie Eagan, président de la commission de boxe de New-York, a annoncé que les deux adversaires ne seront pas pesés de nouveau du fait que les poids ne sont pas très importants chez les poids lourds.

Lors de la pesée officielle avant-hier, Louis avait fait osciller l'aiguille de la balance à 211¼ livres, tandis que Savold pesait 190 livres. Les deux boxeurs seront cependant examinés de nouveau par un médecin de la commission.

Louis à New-York

Louis, encore favori à 3 contre 1 pour triompher, est arrivé de son camp d'entraînement de Pompton Lakes, N.-J. et s'est retiré dans un hôtel de New-York. Il a fait cinq rondes de boxe-fantôme hier après-midi à un gymnase local.

Savold, s'est rendu à Patterson, N.-J. où il s'est entraîné légèrement au gymnase Tex Pelte.

Les changements effectués à cause de la mauvaise température rappèlent les derniers effectués à New-York en août 1938.

Lou Ambers et Henry Armstrong se disputaient un combat pour le championnat des poids légers à cette occasion et le combat qui devait avoir lieu au Polo Grounds avait été disputé au Garden une semaine plus tard.

Soyez un vrai Sportsman
PRÉVENEZ LES FEUX DE FORÊT
CONSERVONS NOTRE FAUNE
ET NOS RESSOURCES NATURELLES
avec les hommages des fabricants des
CIGARETTES Sportsman
En collaboration avec la
FÉDÉRATION DES ASSOCIATIONS DE CHASSE ET DE PÊCHE DU QUEBEC INC.



Macken et Main éliminés

Beckenham, Ang., 15. (B.U.P.) — Deux membres de l'équipe canadienne du tournoi pour la coupe Davis, Brenden Macken, de Montréal, et Lorne Main, de Vancouver, ont été éliminés hier du concours pour le championnat du Kent Lawn Tennis Club.

Don Candy, d'Australie, qui avait éliminé un autre Canadien, Henri Rochon, mercredi, s'est assuré le privilège de participer à l'une des semi-finales du tournoi, en battant Main par 6-2, 6-4.

Niger Cockburn, de l'Afrique du Sud, a vaincu Macken par 9-7 et 6-0.

Gardnar Mulloy, de Coral Gables, Floride, a avancé dans les semi-finales en remportant une victoire facile de 6-2, 6-0 sur Naresh Kumar des Indes.

Althea Gibson, de New-York, est passée en semi-finale, section féminine, en battant Susan Partridge, d'Angleterre, par 6-3, 1-6 et 6-3.

La Suède mène, 2-0

Londres, 15. — (A. F. P.) — Le second simple du troisième tour des éliminatoires de la coupe Davis, entre la Grande-Bretagne et la Suède, a été remporté par le Suédois Sven Davidson, qui a battu l'Anglais Tony Mottram par 4-6, 7-5, 6-2, 8-6, hier. Lennart Bergelin de la Suède avait gagné le premier simple aux dépens de G. Paish par 9-7, 6-1 et 6-3.

La Suède mène par 2 victoires à 0. Les autres simples de la rencontre seront joués aujourd'hui et le double demain.

Tournoi au Châteauguay

Le tournoi annuel à la ronde pour les membres du club du Régiment de Châteauguay aura lieu dimanche. Environ 75 joueurs et joueuses participeront à ces compétitions.

Le tournoi débutera à 10 h. a.m. et se continuera jusqu'au dîner, pour reprendre dans l'après-midi et se terminer vers 5 h. p.m. Il y aura ensuite remise des prix aux gagnants.

Victoire du Eastward

Le club Eastward dirigé par Jos Boyer a fait une brillante ouverture de saison en battant Brooklyn Park par 5-0 dans une rencontre régulière de la ligue intermédiaire B des séries interclubs.

Voici les résultats des rencontres:

Simples: R. Godin (Eastward) bat A. Fleming 6-4, 6-0; P. Lefrançois (Eastward) bat M. Miller 6-3, 6-1; J.-P. Gauvin (Eastward) bat P. Smith 6-0, 6-1.

Doubles: W. Tibbitts et M. Renaud (Eastward) battent G. Clark et H. Jackson 6-1, 6-2. S. Shulman et R. Hardy (Eastward) battent W. Laduke et E. Deschesnes 4-6, 6-1, 6-2.

Segura et Kovacs gagnent

Cleveland, 15. (P.A.) — Pancho Segura, de l'Equateur, et Frank Kovacs, d'Oakland, Calif., sont passés en semi-finale des championnats internationaux de tennis en remportant des victoires en sets consécutifs.

Segura, champion professionnel du Canada, a triomphé d'Elwood Cooke, de New-York, 6-1, 6-1, 6-4. Kovacs a éliminé le vétéran Bill Tilden, 6-4, 6-3, 6-3.

* * *

Philadelphie, 13. (P.A.)- Gil Turner, de Philadelphie, et Charley Fusari, d'Irvington, N.J., un aspirant poids mi-moyen, ont signé un contrat pour un combat de 10 rondes au Shibe Park, le 9 juillet.

John Da Grosa, membre de la Commission de boxe de la Pennsylvanie, a dit que la Commission considérerait le vainqueur comme l'aspirant logique pour le titre détenu par Kid Gavilan.

* * *

Cincinnati, 13. (P.A.) — Les autorités du baseball sont à préparer un nouveau règlement permettant aux clubs de discuter de contrat avec les jeunes avant leur graduation dans les High Schools. Suivant le règlement actuel qui expire le 31 décembre, les clubs n'ont pas le droit de discuter de contrat avec un élève de High School tant qu'il n'a pas gradué.

Ligue de Tennis Mascoutaine

Rougemont Station. (Spécial) — Lors d'une récente assemblée de la Ligue de tennis Mascoutaine, le conseil suivant a été élu à l'unanimité: président, M. Gilles Ledoux; vice-président, M. Michel Beauregard; secrétaire, Mlle Monique Gill; conseillers: MM. Réginald Scott, Gérald Caillé, Pete Constable, Jean-Jacques Péloquin.

La démission du club S.-Césaire a été acceptée de même que l'admission des clubs Mont-Bruno, McMasterville et Notre-Dame de S.-Hyacinthe.

L'ouverture de la saison de la ligue a été fixée à mercredi, le 20 juin, et les parties suivantes seront à l'affiche: Mont-Bruno à Chambly-Canton, Notre-Dame à Rougemont, Loisirs à McMasterville.

Vendredi, le 22 juin, le Chambly-Canton rencontrera le Service des Loisirs de S.-Hyacinthe; Rougemont se rendra à Mont-Bruno et McMasterville ira à S.-Hyacinthe au club Notre-Dame.

Olympia et S.-Philippe en tête

Dans la Ligue Maisonneuve, le S.-Marc a causé une surprise en tenant tête au formidable Olympia jusqu'à la dernière rencontre, alors qu'il dut baisser pavillon par 4 parties à 3, mardi.

La rencontre S.-Alphonse-S.-Philippe s'est terminée par le pointage de 5 à 2 en faveur de ce dernier, mais une grosse surprise fut enregistrée lorsque le jeune J.-Claude Merizzi, à son tout début dans les tournois de la Ligue a vaincu le vétéran Marc Lamalice par 8-6.

Le S.-Pierre Claver l'a emporté par 4 à 3 sur le S.-Ambroise.

CLASSEMENT

	J	G	P	Pts
Olympia	2	2	0	4
S.-Philippe	2	2	0	4
S.-Ambroise	2	1	1	2
S.-Pierre Claver	2	1	1	2
S.-Alphonse	2	0	2	0
S.-Marc	2	0	2	0

MATCHES INTERCLUBS

Hommes, classe C

Dans les matches interclubs de la P. Q. L. T. A., ce soir le Rosemont rendra visite au Mont Royal Country Club dans la 1ère rencontre de la saison. De même, les Francs Rigolos joueront au club Garneau.

Fred Corcoran et le baseball

Le directeur du golf professionnel chez les dames n'a jamais oublié ce sport.

New-York, 15. (U.P.) — Freddie Corcoran, directeur de la Professional Golfers' Association chez les dames, préfère toujours parler de baseball en dépit du fait qu'il gagne sa vie avec le golf.

A l'instar de la majorité des garçonnets américains, Corcoran a rêvé de devenir un joueur des ligues majeures alors qu'il se promenait encore en pantalon court. Son rêve est devenu encore plus aigu alors qu'il se tenait à la porte du parc Fenway de Boston et qu'il écoutait les applaudissements de la foule. Un gaucher du nom de Babe Ruth émerveillait les foules par ses longs coups de circuit et jouait au champ lorsque ce n'était pas son tour de lancer.

Corcoran a réussi à passer à l'intérieur du parc Fenway en 1919 à titre de vendeur de liqueurs et de programmes. C'est là qu'il a vu Ruth briser le record des ligues majeures pour les coups de circuit.

"Quel spectacle et quelle année de baseball", a murmuré hier Corcoran, oubliant la prochaine ronde éliminatoire au tournoi Weathervane entre Babe Zacharias et Patty Berg. "Ruth a cogné 29 home runs pour Ed Barrow et a enregistré un record de 8-5 au monticule, ce qui n'est pas mal pour un club de deuxième division".

Une mémoire extraordinaire

Corcoran possède une mémoire extraordinaire pour les statistiques dans tous les sports. Mais sa tenue sur un terrain de baseball n'avait rien de spectaculaire et au golf, il ne pouvait réussir mieux qu'un 80, alors pourquoi tenter de se tailler une carrière dans ces deux sports. Cela aurait été une perte de temps inutile.

"Je crois être un promoteur naturel", a déclaré Corcoran, "et c'est pourquoi, je n'ai pas hésité à tenter ma chance dans cette sphère".

Pendant qu'il travaillait pour Harry M. Stevens au parc Fenway, il possédait son propre kiosque de liqueurs douces à un club de golf, où il se rendait tous les dimanches. A ce temps, il n'y avait pas conflit avec son travail au terrain de baseball car les parties du dimanche étaient exclues à Boston.

Une offre alléchante

Corcoran est passé au golf pour la première fois alors qu'il a établi un circuit surnommé "Ligue du crépuscule" à Boston. La chance ne lui a pas souri avant 1936. C'est alors que George Jacobus lui a offert le poste de directeur des tournois de la P.G.A. "A mon arrivée il y avait $80,000 en fonds et lorsque j'ai démissionné, les fonds comptaient plus de $500,000 en 1948".

Il a démissionné à la suite d'une révolte de la part de certains joueurs.

En 1948, feu G.-B. Icely a retenu ses services pour diriger le golf professionnel et amateur chez les dames. Il est aussi le gérant d'affaires de Ted Williams, Stan Musial et de plusieurs golfers bien connus tel que les . . .

"Des golfers", a déclaré Corcoran, s'interrompant lui-même. "Attendez donc un peu, je crois avoir découvert la faiblesse de Mickey Mantle, des Yankees. Un lancer courbe tout près des mains".

Et voilà un peu comment Fred Corcoran pense au baseball et au golf en même temps.

Ascot, Ang., 14. (P.A.) — Le comte de Brignac, gérant des écuries des chevaux de course de Marcel Roussac, de France, a dit hier que l'analyse de salive prise sur Nyangal, un pur sang qui a participé au Derby anglais, n'a rien révélé.

Ne perdez pas votre temps avec un poli qui ne nettoie pas


√ L'éclat dure des mois
√ Pas de coups ni de dur frottage
√ Abolit la poussière ou la saleté de la route
√ Empêche la ternissure
√ Prévient la rouille et l'oxydation
√ Garantie d'argent remis
Autobrite POLI A AUTOS

Godbout effectue un retour dans le sport de la boxe

Raoul Godbout qui a déjà été considéré comme le "petit Napoléon" de la boxe reviendra activement dans le sport qu'il a si bien représenté au cours de plusieurs années. En effet, on a annoncé que Godbout en était venu à une entente avec Eddie Quinn, président de la Canadian Athletic Promotions. Après un entretien de quatre heures, les deux promoteurs ont tracé leurs plans pour la présente année.

Seul, Raoul Godbout aura la charge d'organiser les combats de boxe. Même s'il a décidé de faire un retour dans la boxe comme promoteur, cela ne signifie pas que Dave Castilloux sera délaissé. Au contraire, l'ancien champion poids léger du Canada obtiendra un autre important poste dans l'organisation.

Le retour de Godbout comme matchmaker était attendu avec impatience. Dave Castilloux a bien fait dans les circonstances, mais il n'avait pas l'expérience de son prédécesseur. On se souvient que Godbout avait pris sa retraite durant la première semaine du mois de janvier, parce qu'il était épuisé et qu'il ne pouvait s'entendre avec certaines gens de la boxe.

Même s'il a été inactif durant quelques mois, Godbout n'a manqué aucun programme de boxe présenté au Forum. Il était visible qu'il était intéressé dans ce sport.

Il a fallu que la Canadian Athletic Promotions fasse une offre intéressante à Godbout pour qu'il "effectue son troisième retour" comme promoteur. On a révélé que le salaire de base de Godbout sera de $10,000 par année.

"Je suis réellement heureux de revenir dans la boxe", a dit Raoul. "Je suis maintenant âgé de 37 ans et je crois sincèrement que je pourrai me dévouer considérablement pour la boxe au cours de plusieurs autres années", a-t-il ajouté. Raoul avait le sourire aux lèvres lorsqu'il a quitté les bureaux de la Canadian Athletic Promotions. "Il fait bon de revenir dans un sport qu'on aime", a-t-il révélé.

Longue expérience

Raoul Godbout n'est pas un nouveau-venu dans la boxe. En effet, il a fait ses débuts il y a 33 ans, alors qu'il a agi comme gérant d'Eugène Demers, un ancien brillant boxeur montréalais.

Godbout a rempli le rôle de promoteur au cours de plusieurs années. Il a été associé avec Alex Moore durant six années et il a également travaillé deux ans avec le regretté Armand Vincent.

Ce sportif a été forcé d'abandonner la boxe pour la première fois il y a six ans à cause de sa santé. Il n'a toutefois pas pris de temps à revenir dans la boxe. En effet, il est redevenu promoteur en 1946 et le premier combat qu'il a organisé a mis Dave Castilloux et Johnny Greco aux prises. Cette rencontre avait procuré une recette d'environ $49,000. Johnny a remporté le championnat lors de ce combat et il a conservé ce titre depuis.

A SUIVRE SUR LA PAGE 34

Promoteur



RAOUL GODBOUT, qui a effectué un retour dans la boxe avec la Canadian Athletic Promotions.

Les six meilleurs

	J	AB	P	H	M.
Musial, Cardinaux	51	186	36	70	.376
Minoso, White Sox	48	152	48	56	.368
Robinson, Dodgers	52	192	39	70	.365
Fain, Athlétiques	50	186	25	67	.360
Ashburn, Phillies	53	223	31	79	.354
Fox, White Sox	52	198	40	70	.354

Points produits: Ligue Américaine Robinson, White Sox 52; Ligue Nationale, Snider, Dodgers 46.

Home runs: Ligue Nationale; Hodges, Dodgers 20; Ligue Américaine, Williams, Red Sox 12.

Victoire de Lionel Joyner

Birmingham, Angleterre, 15. (P.C.) — Lionel Joyner de Montréal a gagné sa première partie dans le tournoi d'échecs pour le championnat junior de l'univers, en battant S. Asker de Suède dans un match de troisième ronde.

Greco sera l'invité d'honneur à S.-Henri

Le champion poids mi-moyen du Canada, Johnny Greco, sera l'invité d'honneur au stade Notre-Dame, dimanche après-midi, alors que le club senior dirigé par les frères Bellini recevra la visite du Verdun dans une joute de la Ligue Atwater.

La joute qui devait avoir lieu entre le Ville Mont-Royal et le Y. M.H.A. hier soir a été remise à cause de la pluie. La Ligue Atwater continuera ses activités ce soir, alors que le S.-Henri rendra visite au Verdun, au parc Lafrance, à 6 h. 30.

Demain, le Ville Mont-Royal ira rencontrer le St. Ann, à 2 h. p.m., tandis que dimanche, le Verdun visitera le S.-Henri et le Ville Mont-Royal sera l'hôte du St. Ann.

Ces deux joutes débuteront à 2 h. p.m.

les hommes qui désirent le confort dans le repos ou l'action portent les Pantalons sport* Dunlop
COUPE LONDONIENNE


La popularité des pantalons sport Dunlop grandit tous les jours. Les hommes bien mis les préfèrent à cause de leur belle apparence et de leur longue durée. Les hommes prenant part aux sports les portent à cause de leur confort, de leur liberté d'action. De coupe Dunlop, anatomiquement corrects, avec ceinture autosupport en pareil, ils procurent un ajustement et un confort parfaits. Ils sont faits de flanelles worsted, gabardines et autres tissus populaires. Deux ou trois feront merveille dans votre garde-robe.
Dunlop
* LE CRITERIUM DES PANTALONS SPORT
D-B
DE COUPE LONDONIENNE
Seuls dépositaires au Canada
FABRICATION ANGLAISE THE H. V. COWIE CO. LTD, BONNINGTON HOUSE, 22 FRONT ST. W., TORONTO

HUDSON 1951 PACEMAKER ★ HUDSON 1951
Nous avons toutes les couleurs

SPECIAL . . .
DODGE SEDAN 1946 ..... $1000.
FRASER MANHATTAN SEDAN 1949 ..... $1400.
Nous nous spécialisons en réparations STUDEBAKER ET HUDSON
GARAGE DESFORGES
5505, Boulevard Décarie — Tél.: AT. 4439

LE PLUS BAS PRIX EN VILLE

POUR CES AUTOS NEUVES
. . . oui, nous avons un très beau choix de Meteor décapotables, Victoria, Prefect et Anglia anglaises, toutes neuves et reluisantes, à un prix que vous ne pouvez trouver ailleurs.
CHEZ CUMMING PERRAULT VOUS FEREZ LE MEILLEUR MARCHE EN VILLE pour ces somptueux modèles — il nous faut vendre ces voitures et voici votre chance de vous procurer un modèle 1951 à prix très économique . . . Examinez bien les modèles énumérés ci-dessous — une fois vendus, nous ne pourrons plus les offrir à un prix aussi incroyablement bas . . .
Voici ces autos . . . avec ou SANS échanges
● METEOR DECAPOTABLES . . 8 autos, quelques-unes avec capote tan, d'autres avec capote noire — quelques-unes avec chaufferette, radio, pneus à flancs blancs, et démultiplicateur . . . de toutes couleurs.
● METEOR VICTORIA . . . . . 5 autos — la plupart de deux-tons, quelques-unes munies d'un radio, chaufferette et pneus à flancs blancs — quelques-unes avec démultiplicateur — toutes couleurs.
● AUTOS ANGLAISES . . . . . 7 Prefect, 3 Anglia, 2 Consul . . . bleu, vert, noir ou beige, ou choix, jusqu'à épuisement du stock . . .
Ouvert jusqu'à 7 p.m. du lundi au jeudi. — Vendredi, jusqu'à 9 p.m. — Samedi, jusqu'à 11 p.m.
Cumming Perrault Limited
1640 rue STE-CATHERINE O. (près de la rue Guy) FI. 2424
METEOR • LINCOLN • AUTOS ET CAMIONS MERCURY

Penmans
SOUS-VÊTEMENTS BALBRIGGAN


L'homme transpire une pinte par jour
● Tissu poreux absorbant la transpiration
● Couvre les endroits où la transpiration a lieu
● Protège les vêtements
● Filés doux agréables sur la peau
● Tricot fin—léger à porter
● Assez large—pas de gêne
● Tous les modèles voulus pour Hommes et Garçonnets
PEN-ANGLE WARRANTED HIGH GRADE KNIT-GOODS
83-51-P

Régates le 24 juin à Nicolet

Nicolet, 15. (Spécial à la "Presse") — Le Maska Yacht Club de Nicolet organisera ses premières régates de la saison le 24 juin.

Les organisateurs de cet événement annuel, qui remporte tous les ans un succès remarquable, ont conclu les arrangements nécessaires pour obtenir le concours de la Commodore Boating and Racing Association. Celle-ci annonce que plus de cinquante de ses embarcations, yatchs et motogodilles, seront inscrites dans les douze courses au programme. C'est l'intention des organisateurs d'obtenir des yachts non seulement de cette province mais aussi de l'Ontario et des Etats-Unis. La première course commencera à 1.45 et la dernière à 5.15.

Des bourses alléchantes seront offertes aux vainqueurs.

La Commodore Boating and Racing Association a eu ses premières activités de la saison récemment à la Plage "Mon Repos" de l'Abord-à-Plouffe. Ces régates ont été couronnées de succès; 58 embarcations ont figuré à uprogramme.

LOISIRS S.-ARSENE

Le club de balle-molle des Loisirs St-Arsène Inc., vient de terminer ses dernières pratiques et serait prêt à rencontrer tout bon club de balle-molle de la ville ou des environs.

Mariette Laframboise appelée à connaître de grands succès

Le teint rosé d'une bambine, les cheveux courts à la garçonne, la démarche assurée et sans la moindre prétention, vous la voyez apparaître sur le court. Les habitués du tennis l'ont vite reconnue. C'est Mariette Laframboise, la championne en simple du club Régiment de Chateauguay et la championne chez les fillettes du Canada.

Apparemment peu intéressée au début de la pratique, elle s'anime lentement et dès que le match est commencé pour de bon, elle surprend par son agilité et sa rapidité à se déplacer, couvrant ainsi une large portion du court.

La voyant frapper la balle avec beaucoup de puissance et remarquant son teint d'écolière, le spectateur a tôt fait d'interroger son voisin et de lui demander l'âge de cette joueuse. Il reste d'ailleurs un peu surpris lorsqu'il apprend qu'elle n'a que 14 ans.



Mariette Laframboise

Vivement intéressée à un sport qu'elle pratique depuis quatre ans seulement, douée d'un physique qui facilite sa puissance de frappe et bien secondée par son père, un fervent du tennis, Mariette Laframboise n'a pas tardé à se signaler dans le tennis.

A sa première saison, elle se rendait en finale du tournoi pour les championnats juniors de la province, chez les fillettes, perdant aux mains de Diana Lowe, d'Ottawa. La jeune Montréalaise avait auparavant décroché le championnat de Montréal pour fillettes, au club Stuart.

L'année suivante, en 1949, la jeuse du club Eastward remportait le championnat pour fillettes au tournoi junior provincial, triomphant de Lise Tougas, de S.-Jean, en finale.

Ces premiers succès ne laissèrent pas la jeune joueuse de tennis oisive. Mariette continua d'améliorer son jeu et lorsqu'elle participa aux championnats juniors de la province, elle s'achemina facilement au championnat en simple pour fillettes.

La joueuse de l'est de la ville qui avait défait Ann Steacy, de Halifax, Iris Bliss, de Fredericton, et Carolyn Fleming, dans les dernières rondes du tournoi national junior, se rendit également en finale dans les doubles en compagnie de Barbara Proudfoot, de Toronto. Elle ne s'avoua vaincue, avec sa compagne, que dans cette ronde décisive, aux mains de Carolyn Fleming et Ann Steacy.

Championne du Canada

Quoique avec un peu plus de difficulté, elle décrocha un nouvel honneur en remportant le titre chez les fillettes aux championnats juniors du Canada.

La saison dernière fut donc la plus fructueuse pour Mariette Laframboise puisqu'en plus elle gagna les titres seniors aux clubs Eastward et Stuart.

Dans le premier tournoi auquel elle a pris part, cette année, celui du Régiment de Chateauguay dont elle est maintenant membre, Mariette Laframboise enleva le titre en battant Margo Cartha dans la finale.

Bien que pouvant encore concourrir dans cette division, Mariette croit qu'il y va de son intérêt de tenter sa chances dans les divisions supérieures. Elle tentera bientôt de remporter le titre de sa section aux championnats intermédiaires de la Province, tournoi qui débutera le 23 juin. Lily Dumonlin avait décroché cet honneur l'an dernier. On sait qu'un champion aux championnats intermédiaires n'a plus le droit de participer à ce tournoi.

Si Mlle Laframboise gagnait ce tournoi, elle n'aurait plus le droit non plus de participer aux compétitions chez les juniors. Ce serait un exploit qui serait unique dans les annales du tennis provincial.

La jeune étoile du tennis nourrit d'autres ambitions encore plus grandes. Elle désire participer aux championnats du Canada, à Windsor, Ontario, afin d'acquérir plus d'expérience, sinon de conquérir quelque nouveau laurier.

Puis, l'hiver prochain, elle se propose de se rendre à New-York pour participer à un tournoi sur courts couverts, toujours avec l'ambition d'améliorer le calibre de son jeu.

Que l'avenir réserve-t-il à Mariette Laframboise? Nul ne saurait le dire, mais si elle continue à cette allure, elle devrait décrocher le championnat sénior du Canada ayant d'atteindre ses 18 ans et représenter le pays avec honneur à l'étranger, dans quelques années. Un connaisseur dans le tennis nous déclarait récemment qu'aucune joueuse canadienne n'avait obtenu les mêmes succès, à 14 ans. Possédant en plus beaucoup de ténacité et d'ambition, Mariette Laframboise est en bonne voie d'atteindre les hautes cimes du tennis canadien et même la renommée internationale.

Fox passe en 1ère position

Le deuxième-but du Chicago possède un avantage d'un point sur Ferris Fain.

Chicago, (P.A.) — Nelson Fox, diminutif joueur du 2e coussin pour les White Sox de Chicago, possède un avantage d'un point dans la course aux honneurs chez les frappeurs de la Ligue Américaine.

Fox a augmenté sa moyenne de deux points au cours de la dernière semaine, la portant à .364, tandis que Ferris Fain, premier but du Philadelphie, a subit une perte de trois points, et affiche maintenant .363.

Ray Coleman, du S.-Louis, a gagné 24 points au cours de la semaine pour passer de la 8e à la 3e place avec .355. Coleman a cogné 14 coups sûrs en 30 apparitions au bâton pendant la semaine.

Les autres meneurs comprennent Orestes Minoso, Chicago, .354; Dom DiMaggio, Boston, .345; Dick Kryhoski, Détroit, .342; Luke Easter, Cleveland, .337; Eddie Robinson, Chicago, .329; Vern Stephens, Boston, .325 et Jim Busby, Chicago, .322.

Aucun changement n'a eu lieu dans les différents départements. Ted Williams, du Boston, domine encore pour les home run avec 12, en ayant ajouté un, et pour les points produits avec 50, un gain de huit.

Minoso est toujours en tête avec 47 points de comptés et huit coups de trois buts à son crédit. Fain mène pour les deux-buts avec 17, tandis que Busby a volé un autre but cette semaine pour porter son total à 14.

Randy Gumpert, du Chicago, est encore en tête des lanceurs avec une moyenne parfaite de 1.000 et un record de 5 gains contre aucune défaite, mais Eddie Lopat, avec 9-1, est celui qui a remporté le plus grand nombre de victoires. Vic Raschi, du New-York, est passé sur un pied d'égalité avec Maurice McDermott, du Boston, pour le plus grand nombre de retraits au bâton, tous deux en ayant réussi chacun 55.

New-York, 2 (P.A.) — Le Bureau des gouverneurs de la Ligue Américaine de hockey a refusé hier une demande de franchise faite par Syracuse.

Aucune raison n'a été donnée pour le refus.

Quatre équipes juniors dans un programme double au Stade

Dick Moore, le bouillant voltigeur du Parc Extension, qui a fait des siennes mardi dernier au Parc Lafontaine, sera de nouveau sur l'alignement de son club ce soir, au stade des Royaux, alors que la ligue de baseball Montréal Royale Junior présentera un programme double.

Le joueur du Canadien de la Ligue Junior de hockey a toutefois été vertement réprimandé par les autorités de la Ligue Montréal Royale junior pour avoir quitté le terrain momentanément dans la joute de mardi soir, au Parc Lafontaine.

Dans la première joute, le Maisonneuve rencontrera le Plateau Mont-Royal, tandis que le Parc Extension fera face au S.-Henri dans la deuxième partie.

Le président Gérard Thibeault a déclaré qu'il ne suspendrait pas Moore, pour la simple raison qu'il en était à son premier forfait. Moore a toutefois été sévèrement réprimandé, et s'il fait de nouveau des siennes, il sera suspendu. Moore sera une attraction dans le circuit Thibeault. Il a démontré à sa première joute qu'il était un brillant joueur. Il a effectué un "catch" fort sensationnel, tandis qu'il a démontré beaucoup de puissance au bâton même s'il n'a pu obtenir un coup sûr.

Le surprenant Plateau Mont-Royal de Jimmy Churchill et de Pamphile Yvon, aura une excellente chance ce soir de se rapprocher du Maisonneuve, qui détient la première position. Le Plateau n'a pas subi la défaite depuis deux semaines, ayant remporté quatre victoires. Le Maisonneuve de son côté tentera de décrocher sa septième victoire consécutive.

Fred Spada, l'instructeur du Maisonneuve, est fort confiant de remporter la victoire ce soir. "Mes joueurs sont présentement à leur meilleur," de dire Spada. L'on assistera à un duel de lanceurs entre André Rousseau, brillant droitier des meneur, et Gérard Lefebvre, la nouvelle acquisition du Plateau.

Dans la deuxième joute, qui débutera à neuf heures, le S.-Henri tentera de continuer sa belle poussée contre le Parc Extension. Le club des frères Bellini n'aura pas la tâche facile, car le Parc Extension est considéré comme un sérieux aspirant au championnat.

Demain après-midi, la Ligue Royale Junior présentera un autre programme double au stade des Royaux. Le Laval rencontrera le Maisonneuve, tandis que le Ville-Marie sera opposé au Parc Extension.

Victoire du Phillipsburg Jr.

Granby, (D. N. C.) — Le Bedford junior a perdu une joute contestée contre le Phillipsburg junior au compte de 12 à 11. Dignigni a été le lanceur gagnant; il retire 9 frappeurs au bâton, accorda deux buts sur balles et 13 coups sûrs. Lévesque a été crédité de la défaite. Levesque remplaça Bédard à la 7e manche. Bédard avait jusqu'à ce moment accordé 4 coups sûrs seulement, retiré 5 frappeurs au bâton mais il plaça 6 hommes sur les buts. Pour le Bedford, Dunnigan se distingua avec un circuit, un 2 buts et trois simples. M. Bédard frappa aussi deux 2 buts et Grenier et Hébert réussirent chacun un simple. Pour Phillipsburg, Dignigni, Martin, Welsh, Plouffe et Bonbard frappèrent chacun un simple. La prochaine rencontre aura lieu à Bedford dimanche, alors que le Notre-Dame sera le club visiteur.

Guy Worthy à la piste de S.-Jean

S'il faut se baser sur les inscriptions reçues par le promoteur Lionel Piédalue, de S.-Jean, le programme de courses qui sera présenté dimanche après-midi sera couronné d'un éclatant succès.

En effet, environ quarante coursiers prendront part aux différentes épreuves de dimanche et l'attraction principale sera un free for all.

Georges Lajoie, de Swanton, a inscrit ses deux coursiers, Bold Cruiser et Doc Jem 2nd. Tout indique que Bold Cruiser prendra le départ dans le free for all et il sera l'un des favoris pour l'emporter. Parmi les autres inscriptions, on remarque Peter Lee à M. Paquette, Guy Worthy à M. Ménard, de Granby, Argo Dillon à J. A. Croteau, de Granby, et Billy Davenport à R. Ducharme. Le promoteur Piédalue a présentement beaucoup de difficultés à organiser ses classes... cela étant attribué au fait que les inscriptions sont trop nombreuses.

Le premier départ se fera à 2 h. 00 et le pari-mutuel sera en opération.

Maxim aurait été drogué?

Le champion mi-lourd devra se présenter devant la Commission athlétique.

Chicago, (P.A.) — Le champion poids mi-lourd Joey Maxim, de Cleveland, a reçu l'ordre de se présenter devant la Commission athlétique de l'état de l'Illinois le 25 juin, pour répondre à des questions au sujet d'une rumeur de "drogue" avant sa défaite aux mains du champion poids lourd ici, le 30 mai.

La Commission, à l'examen préliminaire tenu par un membre du procureur de l'Etat, a également ordonné à l'entraineur de Maxim, Al Del Monte, de se présenter avec Maxim.

Lors de la réunion, le gérant de Maxim, Jack Kearns a répété une ancienne déclaration disant que si son boxeur n'avait pas été drogué, "il a boxé comme un pugiliste drogué" contre Charles.

"Je ne puis prouver quoi que ce soi, et la seule chose que Maxim m'a dit est que les pieds lui brûlaient", déclara Kearns.

Le Dr J.-M. Houston, docteur pour les examens de la Commission, a nié avoir déclaré auparavant à un reporter que Maxim donnait les symptomes d'un boxeur drogué. "Il n'y avait aucun doute que le boxeur n'était pas drogué", a déclaré le médecin.

Le Dr Houston a dit que son examen d'après le combat démontrait que Maxim était épuisé après avoir été martelé de coups par Charles durant 15 rondes. "Quant à ses nausées, elle peuvent être les symptômes de 400 états différents en médecine", ajouta-t-il.

Poursuite de $24,050 contre Ezzard Charles

Cincinnati, 15 (P.A.) — Le shérif Dan Tehan a déposé hier une poursuite en dommages de $24,050 contre le champion poids lourd Ezzard Charles, pour un accident d'automobile.

Tehan a déclaré qu'il avait été frappé par l'automobile de Charles alors que Mme Lucille Belle Ferguson était au volant. L'accident est survenu à la suite d'une fête après la victoire de Charles sur Jersey Joe Walcott à Chicago en 1949.

Tehan a déclaré qu'il s'était rendu auprès de Charles, assis aux côtés de Mme Ferguson, pour le féliciter de son triomphe. Alors qu'il retournait vers son auto, celle de Charles a démarré soudainement et qu'il avait été frappé au corps et à la jambe gauche. Il a prétendu que les blessures reçues étaient permanentes et qu'il éprouvait de la difficulté à marcher.

Gil Hodges frappe...

SUITE DE LA PAGE 30

Bickford, du Boston, a essuyé son 6e échec. Dickson a lancé toute la partie en dépit de 11 hits dont le home run de Sid Gordon.

Russ Meyer a égalé son record à 4-4 lorsque les Phillies ont dérouté Bob Rush et réussit un total de 16 hits pour remporter une victoire facile sur les Cubs. Le premier coup de circuit de la saison de Bill Nicholson a été un atout majeur de la victoire.

A Washington, les White Sox de Chicago ont porté leur avance en tête de la Ligue Américaine à 4½ parties sur les Yankees de New-York hier soir, balayant un programme double par des victoires de 8 à 7 et de 14 à 5 contre les Sénateurs de Washington.

Les White Sox en étaient ainsi à leurs 14e et 15e victoires consécutives à l'étranger soit à une seule victoire du record de la Ligue Américaine établi par les Sénateurs en 1912 et à deux gains du record des ligues majeures établi par les Giants en 1916.

Le Washington, battu à 21 reprises au cours de ses 24 dernières parties, a subi 10 échecs de suite contre le Chicago après l'avoir vaincu à la joute initiale de la saison entre les deux clubs.

Joe Dobson, qui a alloué 14 hits, a décroché son 5e triomphe. Un total de six erreurs des Sénateurs à la 2e partie leur a coûté la joute.

A Philadelphie, les Indiens de Cleveland ont utilisé le home run de façon particulière pour vaincre les athlétiques au compte de 3 à 1. Ray Boone et Jim Hegan ont cogné chacun un circuit pour paver la route à un 7e gain du lanceur Bob Lemon.

Sam Zoldak a tenu le Cleveland en échec jusqu'à la 6e manche alors que Boone a cogné son 4e home run de l'année. Quelques instants plus tard, le robuste receveur Hegan a envoyé la balle dans les estrades à la première offrande de Zoldak.

Dans la Ligue Américaine également, les joutes S.-Louis à New-York et Détroit à Boston ont été remises à cause de la pluie.

ÉCHANGEZ et ÉPARGNEZ sur les PNEUS



DOMINION ROYAL TIRES

Dominion Royal "AIR RIDE"

Vos pneus usagés valent plus d'argent que jamais...

ÉCHANGEZ et ÉPARGNEZ ICI

200P

UNITED TIRE & SUPPLY CO. LTD

671, rue ST-JACQUES O. — UN. 6-3667

Service de pneus de toutes sortes

PAIEMENT INITIAL bas

VERSEMENTS MENSUELS faciles

pour la MORRIS MINOR

Complètement équipée

Garantie de six mois

COMPTANT : $760.

(ou votre auto usagée)

SEULEMENT 12 PAIEMENTS MENSUELS DE

$68.00

Rien de surprenant que vous voyiez tant d'automobiles MORRIS MINOR circuler en ville... elles vous sont offertes au prix les plus bas parmi les voitures de meilleure classe — seulement $760. (ou votre auto usagée).

Morris vous donne PLUS de 40 milles au gallon... ceci est un point à considérer dans une période où le coût de la vie est plus haut que jamais.

TOLEDO MOTORS LIMITED

2134, ouest, Ste-Catherine, Montréal.

Tél.: GLenview 3561

Pour la fête des pères...

donnez-lui un certificat-cadeau qu'il échangera pour un

CANOTIER STETSON

Un certificat-cadeau Stetson (que vous obtiendrez chez le marchand Stetson le plus rapproché) est le cadeau idéal pour la fête des pères. Pour un supplément minime, vous le présenterez à Papa dans une minuscule boîte en plastique contenant un chapeau miniature. Il échangera le certificat pour le canotier Stetson de son choix ou, s'il le préfère, pour un des élégants Stetson en feutre de fourrure.

S'il habite en dehors de la ville... envoyez-lui, par la poste, un "certificat-cadeau national" Stetson, qu'il échangera chez son marchand Stetson.

On voit ci-contre le modèle "Mayfair" — $7.50

Canotiers Stetson à compter de $5

Autres modèles Stetson à compter de $8.95

Il se vend plus de CHAPEAUX STETSON que de toute autre marque



TOUT COMME LES GRANDS MAGASINS DE NEW-YORK NOUS DÉCLARONS LA GUERRE AU COÛT EXAGÉRÉMENT ÉLEVÉ DE LA VIE. NOUS SOUHAITONS LES MÊMES RÉDUCTIONS DANS TOUS LES DOMAINES POUR LE PLUS GRAND BIEN DES CANADIENS. QU'ON SE LE DISE, QU'ON EN PROFITE!

VENTE DE SURPLUS

POUR HOMMES

AUCUN FRAIS DE RETOUCHE — LIVRAISON IMMEDIATE

COMPLETS RÉG. $59.50 — EN VENTE $39.50

COMPLETS RÉG. $55. — EN VENTE $29.50

VESTONS SPORT RÉG. $37.50 — EN VENTE $29.50

VESTONS SPORT RÉG. $32.50 — EN VENTE $24.50

PANTALONS SPORT RÉG. $18.95 — EN VENTE (GABARDINE TOUT LAINE) $14.95

PANTALONS SPORT RÉG. $16.95 — EN VENTE $10.95

REDUCTIONS SPECIALES ALLANT JUSQU'A 40% SUR TOUS NOS VETEMENTS POUR GARÇONS ET ETUDIANTS

26 SEMAINES POUR PAYER

OUVERT JUSQU'A 9 H. LES VENDREDIS

OUVERT JUSQU'A 9 H. LES SAMEDIS

MASTERCRAFT CLOTHES LTD

6580 RUE ST-HUBERT. "Au service des Canadiens depuis près de trente ans" CR. 2149-0

Bobby Managoff relève le défi lancé par Lou Thesz

Désappointé d'avoir gagné son combat par disqualification du Grand Togo, mercredi dernier, Lou Thesz, le champion mondial reconnu par la National Wrestling Association, a décidé de demeurer à Montréal et d'y rencontrer n'importe quel aspirant, dans le but de prouver qu'il mérite la couronne mondiale.

Son défi a été immédiatement relevé puisque nul autre que Bobby Managoff s'est immédiatement offert et a été officiellement accepté ce midi comme aspirant logique et prochain adversaire de Thesz, mercredi soir prochain, dans l'arène du Forum. Le titre de Thesz sera à l'enjeu.

"Ce n'est pas mon habitude de gagner mes matches par disqualification de l'adversaire," de dire Thesz. "Ce n'est pas la façon pour un champion de conserver son titre; cependant la disqualification de Togo était pleinement méritée. Cet homme m'a enlacé dans les câbles puis s'est mis en frais de m'étouffer. Comme je ne pouvais me défendre, il s'est mis à me frapper de coups de judo à la gorge, à m'étrangler, à me donner des coups de genou dans l'estomac. L'arbitre a tenté de me libérer mais Togo se battait et se démenait comme un démon. J'ai perdu conscience et quand j'ai repris mes sens, j'étais étendu au plancher. A mon avis, Togo est une menace pour tous les lutteurs, non pas à cause de son habileté, mais à cause de ses méthodes."

Managoff et Thesz se sont rencontrés une demi-douzaine de fois dans des combats où la vitesse était le point saillant. A un moment donné, le titre a changé de mains trois fois entre eux en autant de combats. Thesz a gagné le titre ici, mais l'a perdu à Ottawa quand il s'est blessé à un genou. Thesz a repris son titre à Montréal quelque temps plus tard lorsqu'il a projeté Managoff en dehors de l'arène avec une telle force que l'Arménien a été inactif pendant plusieurs mois. Les deux sont doués d'une rapidité extraordinaire et Managoff a mieux paru contre Togo que Thesz lui-même contre le Japonais.

Charles Humez gagne le titre

Il triomphe d'Eddie Thomas et devient champion poids mi-moyen d'Europe.

Porthcawl, Galles, 15 (P.A.) — Charles Humez, de France, a gagné le championnat européen poids mi-moyen, hier soir, en remportant une victoire par décision unanime de 15 rondes, sur le champion Eddie Thomas, des Galles, devant une foule de 8,000 spectateurs qui ont assisté au combat sous une pluie battante. Humez pesait 146¼ livres et Thomas 145½.

Le fougueux boxeur français a dirigé une puissante attaque au corps durant tout le combat. Dès la 4e ronde, Thomas saignait d'une coupure au-dessus de chaque oeil, mais sans cesser de sourire, il encaissa les meilleurs coups du champion.

Le crochet de la droite de Humez fit jaillir le sang mais ne peut envoyer le combatif pugiliste de Welshman, qui n'est d'ailleurs jamais allé au plancher.

Thomas, toujours lent à débuter, tenta de mettre son adversaire hors de combat dans les dernières rondes, mais le mieux qu'il put faire fut d'ébranler Humez avec un solide uppercut de la droite au corps dans la 13e ronde.

Le British Boxing Board of Control doit décider s'il doit réclamer un combat de championnat pour Humez contre Kid Gavilan, de Cuba, reconnu champion mondial aux Etats-Unis. C'est ce qu'il avait laissé entendre.

Humez, un boxeur qui n'a cessé de progresser depuis 1948 n'a perdu que deux combat, dont l'un sur un coup bas.

Humez fut constamment en avant dans les points, enregistrant constamment avec des droites à la tête et au menton. Thomas, qui a l'habitude d'utiliser un jab de la gauche, ne pouvait se défendre contre les ruées de Humes et ses jabs étaient peu effectifs contre le rapide boxeur français.

Recherchez l'étiquette de main-d'oeuvre syndiquée
sur chaque vêtement TIP TOP

SERVICE
Moteurs de toutes marques et capacités
Fondée en 1904
INTERNATIONAL ELECTRIC COMPANY LIMITED
1037 BLEURY, MONTREAL PL. 2161

L'historique
PLATTSBURGH
sur le lac Champlain, N. Y.

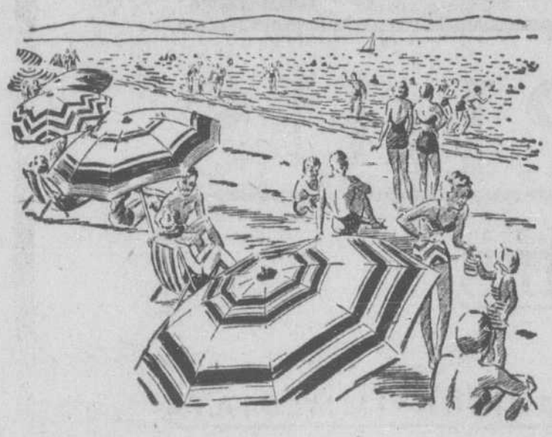

vous invite

★ BEAUX MAGASINS
★ RESTAURANTS
★ HOTELS
★ CANOTAGE
★ PECHE
★ THEATRES
★ CAMPS ET CABINES

A seulement 60 milles de Montréal. Un endroit idéal où passer des vacances, pour de courtes randonnées pittoresques en auto à travers les magnifiques monts Adirondack. Toutes facilités de confort et d'agrément.

La plus grande plage d'eau fraiche en Amérique.

PLATTSBURGH CHAMBER OF COMMERCE

Autre gain du Québec

Un simple de Danny Mazurek conduit les Braves à la victoire.—Roy perd.

Québec, 15. (P.C.) — Un simple frappé par Danny Mazurek alors que les buts étaient remplis a permis aux Braves de Québec de remporter une victoire au compte de 8 à 4 aux dépens des Royaux de Trois-Rivières, lors de la seule joute disputée dans la Ligue de baseball Provinciale, hier soir.

Mazurek a frappé son coup décisif à la 8e manche pour faire compter deux points et briser une égalité de 4 à 4.

Georges Maranda, un jeune athlète canadien-français de Lévis, a remporté sa deuxième victoire de la saison. Il a retiré sept frappeurs au bâton et il a distribué six buts sur balles. Il a alloué dix coups sûrs. Jean-Pierre Roy a été le lanceur perdant.

Ce soir, trois parties seront disputées dans la Ligue de baseball Provinciale. Le Sherbrooke jouera à S.-Jérôme, le Trois-Rivières visitera le Farnham, tandis que le Québec évoluera à Granby. Ces parties commenceront toutes à 8 h. 30.

Décision de M. Crevier

Granby, 15. (D.N.C.) — Jules Crevier, président du syndicat sportif local, nous informe aujourd'hui qu'il prendra prochainement une décision concernant le lanceur de couleur Billy Ricks qui désappointe grandement actuellement. Ricks avait connu la faveur des amateurs au début de la saison mais a perdu son efficacité au monticule depuis.

Un jeune lanceur qui a tenté sa chance avec le Granby, Jim Gorgo, a reçu son congé des Red Sox et se rapportera probablement aux Chiefs de Valleyfield. Gerry Cabana, athlète de Granby qui évolue actuellement pour les Chiefs, l'aurait approché pour une position permanente sur cette équipe. Crevier nous informe également que Bob Latshaw, gérant des Red Sox l'an dernier, désire ardemment revenir dans le circuit provincial et a demandé à la direction du syndicat sportif de Granby de reviser sa décision. Latshaw pilote actuellement le club Danville de la ligue de la Caroline. Il est même considéré comme l'un des as de ce circuit de calibre "B" puisqu'il frappe pour une forte moyenne de .374 après 35 joutes. Crevier semble satisfait actuellement des services de Barbee au premier but.

Depuis deux semaines, l'on annonce la venue à Granby du lanceur Tom Griffiths qui s'est acquis une belle réputation.

Griffiths aurait définitivement accepté les conditions du Granby et se rapporterait au début de la semaine prochaine.

La lutte se fait toujours de plus en plus serrée dans le circuit Molini et rares sont ceux qui peuvent oser des prédictions sur l'issue de la présente saison. Del Bissonnette, nouveau gérant des Trois-Rivières, a affirmé que son club aura tout le renfort nécessaire pour figurer dans les éliminatoires. A Québec, on continue à faire des changements, pour améliorer l'équipe des Braves. A S.-Jean, les autres "Braves" ont réussi à atteindre un nouveau record, soit celui de compter 82 points en douze joutes locales. Au cours d'un programme double, les Braves de S.-Jean ont frappé 36 coups sûrs, dont 6 circuits et 24 points; ce serait un record pour le circuit Molini. Steve Mizerack, gérant des Braves, espère pouvoir aligner sur son équipe, prochainement, le voltigeur de couleur, David Pope, redoutable frappeur, qui évolue actuellement pour le Wilkes-barres de la Ligue Eastern.

Les meneurs dans la Ligue Richelieu

Voici le record des meilleurs frappeurs de la ligue de baseball Richelieu. Pas moins de 13 frappeurs ont obtenu une moyenne supérieure à .300.

	AB	CS	Moy.
Champagne, Chambly	30	14	.467
Pépin, Rougemont	26	12	.462
Hébert, Marieville	39	17	.436
Couture, E., Rougemont	32	13	.406
Duplain, Rougemont	30	12	.400
Lamoureux, Y. Marieville	31	12	.387
Blais, Iberville	29	19	.345
Dagenais, Marieville	25	12	.343
Lamoureux, G. Iberville	21	7	.333
Lachance, Marieville	37	12	.324
Beauregard, Marieville	34	11	.324
Larose, Rougemont	22	7	.318
Surprenant, Marieville	39	12	.308
Desmarais, Marieville	37	11	.297
Collette, Chambly	34	9	.265
Couture, L. Rougement	23	6	.261
Jubinville, Rougemont	34	10	.234
Leblanc, J. Chambly	26	6	.230
Paré, Chambly	27	6	.222
Tougas, Iberville	23	5	.217
Robert, Rougemont	28	6	.214
Potvin, Chambly	30	6	.200
Payette, Marieville	25	5	.200
Breault, Iberville	27	5	.185
Lamoureux, J. Iberville	25	4	.160
Daoust, Chambly	33	5	.152
Leblanc, B. Chambly	32	4	.125
Udall, Marieville	20	1	.050

Circuits: Hébert, Marieville 4; Surprenant 2, Marieville; 2. Lamoureux, Marieville; Jubinville, Rougemont, Breault, Iberville; St-Denis, Iberville; Champagne, Chambly; Couture, E. Rougemont; Desmarais, Marieville, chacun un.

Trois-buts: Desmarais, Marieville; Lachance, Marieville; Lamoureux Y., Marieville; Hébert, Marieville; Leblanc, A., Iberville; Breault, Iberville; Dubuc, Chambly.

Deux-buts: Champagne 4; Pépin 3; Hébert 3; Robert 2; Jubinville 2; Surprenant 2; Leblanc 2; Lamoureux Y. 2; Dagenais, Dubuc, Swail, Duplain, Lachance, Desmarais, Tougas, Leblanc, Couture, Collette, Paré, Park, Daoust.

Sault vs Flyers

Sous la direction de son gérant, P. Montmagny, le club du Sault qui n'a à date subi aucune défaite, est en première place dans la Ligue Intermédiaire de baseball de Montréal.

Tous les amis et partisans sont invités pour dimanche après-midi, à deux heures, sur son terrain, alors qu'il rencontrera les Flyers.

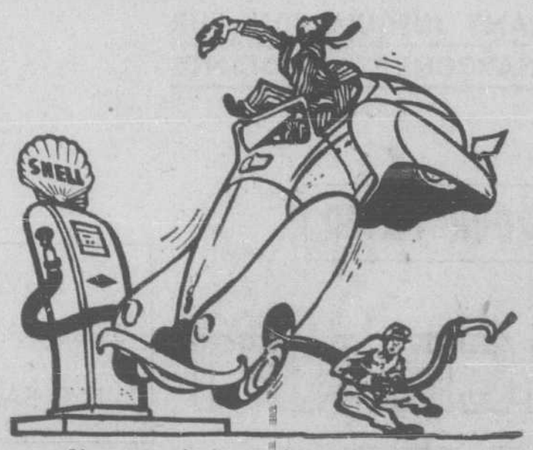

L'essence au plus haut rendement que votre auto puisse utiliser... Shell Premium 'activée'!

Vous souvenez-vous?

Un record a été établi dans le sport du cricket en Angleterre. Deux partenaires, Percy Holmes et Herbert Sutcliffe, sont restés sept heures au bâton pour faire compter un total de 550 points, il y a 19 ans aujourd'hui. Sutcliffe a fait compter 313 points et Holmes 224, alors qu'il s'alignait pour le Yorkshire contre le Essex.

Pan II gagne la coupe d'or

Un cheval français remporte cette importante course à Ascot.

Londres, 15 (A.F.P.) — La troisième et plus importante journée de la semaine royale d'Ascot (la coupe d'or) n'a pas été favorisée par le beau temps habituel: le vent soufflait et le ciel était couvert.

Les journées d'Ascot (champs de courses situés dans le Berkshire) et en particulier la "coupe d'or" sont l'occasion de présenter des robes et chapeaux de couturiers, comme le "prix des drags" à Paris. Femmes de la haute société et mannequins habillés par la haute-couture britannique avaient pris la précaution, en raison du mauvais temps, d'emporter deux chapeaux, un grand pour porter si le soleil s'était montré, et un petit pour le temps maussade. Elles durent se contenter du petit.

La reine, la princesse Elizabeth, la princesse Margaret et le duc de Gloucester furent longuement acclamés lorsqu'ils parcoururent, en landau ouvert, le traditionnel parcours du hameau de Windsor jusqu'aux tribunes, en traversant le champ de courses: un accueil chaleureux fut également réservé à M. Winston Churchill, dont le cheval français, Colonist II, avait été joué par la plupart des milliers de spectateurs.

La grande épreuve, la "Coupe d'Or", qui rapporte environ onze mille livres ($30,800) au propriétaire gagnant, a été un triomphe pour l'élevage français, les trois premiers chevaux et le cinquième étant d'origine française. La victoire individuelle n'est pas revenue au favori,

Les problèmes d'un promoteur

Trop de demandes et pas suffisamment de billets pour un prochain match.

Londres, (P.A.) — Le promoteur de boxe Jack Solomons plaide depuis quelques temps auprès du public pour qu'il cesse de chercher à acheter des billets pour la prochaine séance de boxe.

Il ne s'agit pas d'une question de publicité ou de la fertilité d'imagination d'un chroniqueur.

L'attraction en question est le match pour le championnat poids moyen entre Sugar Ray Robinson, le tenant du titre et Randy Turpin, le dur cogneur de couleur qui détient le championnat poids moyen d'Angleterre et d'Europe.

Les deux hommes doivent se rencontrer dans un match de 15 assauts au moins à l'arène Earl's Court le 10 juillet.

L'aréna peut contenir 18,100 spectateurs. Les billets se vendent d'une à dix guinées. Le match a été annoncé la semaine dernière.

"J'ai reçu au moins 50,000 lettres pour des billets. La plupart de ceux qui m'ont écrit désirent deux billets ou plus", a déclaré Solomons.

Le promoteur a ajouté qu'il faudrait dix fois plus de billets pour satisfaire tous ceux qui désirent assister au match. La situation est presque impossible. Je supplie le public d'attendre et de ne pas nous inonder de demandes afin que nous sachions où nous en sommes dans le moment".

Solomons n'aime pas à révéler les recettes de ses séances ou les montants qu'il verse aux boxeurs. Mais on estime que le match produira une recette de 80,000 à 100,000 livres sterling. Ce serait alors la seconde plus forte recette jamais enregistrée pour un combat disputé à l'intérieur. Le record est de $422,918 et a été établi lors du match Tony Zale-Rocky Graziano au stade de Chicago en 1947.

On sait que Robinson a réclamé 30,000 livres sterling pour sa part mais qu'il se contentera de moins. Son gérant George Gainford a déclaré à des journalistes de Paris que d'après son contrat Robinson doit recevoir 30% des recettes brutes ou une garantie de $50,000.

Solomons s'est contenté de dire qu'il paiera 12½% des recettes à Turpin. On croit que le boxeur de couleur recevra alors environ $30,000

Comme le combat est assuré de faire salle comble, Solomons permettra sans doute à la BBC de radiodiffuser le match mais non de le téléviser. Le British Boxing Board of Control s'est prononcé contre la télévision pour les combats principaux.

La BBC ne paie que 100 livres sterling ou moins pour la radiodiffusion de tels événements.

Godbout effectue...

SUITE DE LA PAGE 32

Godbout a organisé d'autres combats qui resteront mémorables. Parmi eux on remarque, Dauthuille-Greco; Dauthuille-LaMotta; Dauthuille-Belloise; Villemain-Gavilan; Dauthuille-Gavilan et Beau-Jack-Johnny Greco. La rencontre entre Greco et Dauthuille avait amassé une recette record de $76,000 au stade de la rue Delorimier l'été dernier.

Godbout fera ses débuts officiels le 9 juillet prochain.

La Canadian Athletic Promotions présentera une séance de boxe au stade de la rue Délorimier. Laurent Dauthuille qui arrivera à Montréal samedi, figurera dans le combat principal. Godbout a révélé qu'il tentera de s'assurer les services soit de Tony Janiro, de Rocky Graziano ou de Kid Gavilan.

NE PRENEZ PAS DE CHANCES!
Regarnissez maintenant
AVEC LA
Garniture de freins
D'AMIANTE
Johns-Manville
F-69SF

A tout événement, Raoul se remettra à l'oeuvre dès cette semaine et il se mettra en communication avec la plupart des gérants de boxeurs tant américains que Canadiens.

Syracuse, N.-Y. 15 (P.A.) — Les Chiefs de Syracuse, de la Ligue Internationale, ont retourné hier le voltigeur Mizell (Whitey) Platt, au club Indianapolis. Platt était passé aux Chiefs du club de l'American Association sur une vente sous condition.

Débuts du Lachine retardés

Lachine, 15. (Spécial) — Les débuts du Lachine dans la ligue de crosse de l'Est du Canada ont été remis au samedi, 23 juin. Le Lachine devait jouer sa première partie demain, mais ne pouvant obtenir l'aréna locale pour ses joutes, des arrangements ont été pris pour retarder ses débuts.

Le Cornwall jouera toutefois sa 1ère partie de la saison, tel qu'annoncé, à Québec, demain.

SEULE
La Crème À Barbe Sans Mousse
PALMOLIVE
VOUS OFFRE LA PREUVE QUE:



3 hommes sur 4 se rasent plus facilement et de plus près, avec ce procédé.

LA PREUVE: 1297 hommes ont expérimenté la nouvelle méthode, si différente, indiquée sur chaque tube de crème à barbe PALMOLIVE sans mousse. Eh bien! 3 sur 4 déclarent que ce procédé est plus facile et donne de meilleurs résultats, quelle que soit la méthode employée auparavant!

On se rase plus facilement —déclarent 97%
Le rasoir tire moins —déclarent 75%
On se rase de plus près —déclarent 69%
L'épiderme est plus doux —déclarent 82%

Faite avec des huiles émollientes spéciales
✓ Assouplit la barbe rapidement
✓ Prévient la brûlure du rasoir
✓ Protège l'épiderme sensible



RASEZ-VOUS PLUS FACILEMENT ET MIEUX AVEC
LA CRÈME À BARBE PALMOLIVE SANS MOUSSE

Nos félicitations à
PAGÉ & FILS Limitée

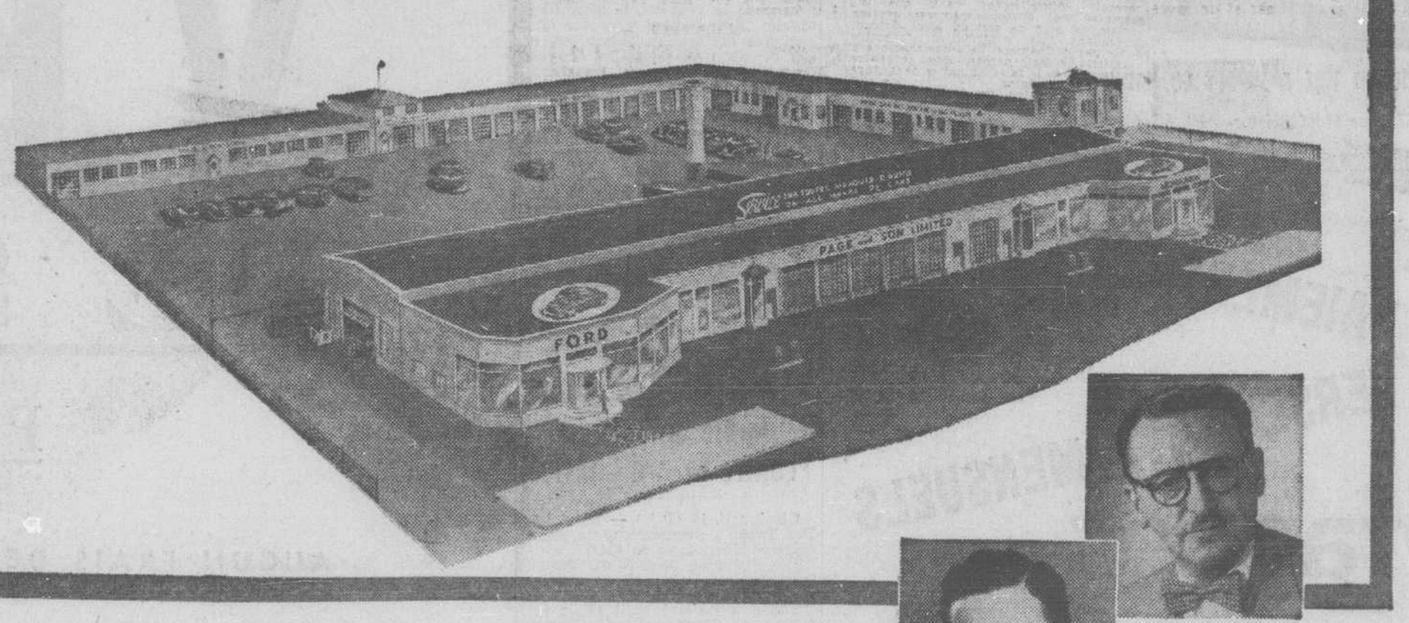

WILFRID PAGÉ, président
MAURICE LIMOGES, vice-président et gérant général




GERRY JODOIN, gérant général de la vente

Expansion nouvelle de l'un des plus importants vendeurs autorisés
FORD—MONARCH
dans tout le Canada





C'est avec joie que nous félicitons la Maison Pagé & Fils à l'occasion de l'ouverture de son nouveau terrain d'exposition et de son nouveau garage, au numéro 3350 de la rue Wellington, à Verdun.

Ces nouvelles annexes, qui occupent une superficie de 160,000 pieds carrés, mettent à la disposition du public de nouvelles salles d'exposition et un garage ultra-moderne, muni de tout l'outillage spécialisé requis pour l'entretien des voitures et camions de toutes sortes. Nous souhaitons le plus bel avenir à la Maison Pagé & Fils.

Ford MONARCH
FORD MOTOR COMPANY of CANADA, Limited

LE GOLF

SNEAD PREND LES DEVANTS AU TOURNOI OMNIUM AMERICAIN

Birmingham, Mich., 15. (P.A.) — L'erratique Sammy Snead a décroché les honneurs de la ronde d'ouverture au tournoi omnium des Etats-Unis avec un score de 71, tandis que le champion de l'an dernier, le diminutif Ben Hogan n'a pu faire mieux qu'un 76.

Personne n'a réussi à égaler la normale de 70 pour le difficile parcours de 6,927 verges et c'est la première fois dans l'histoire moderne du tournoi omnium que la moyenne n'a pas été égalée ou dépassée.

Snead, qui n'est pas encore parvenu à triompher au tournoi omnium en dépit du fait qu'il soit venu près à quatre reprises, a enregistré un 34 à la sortie et un 37 au retour.

Snead, reconnu pour être erratique sur les greens, a de nouveau donné une preuve de cet avancé lors des quatre derniers trous de son match alors qu'il semblait se diriger vers un score bien au-dessous de la normale.

Hogan, manquant de précision lors des coups importants, a enregistré un 39 à la sortie puis est revenu en 37 coups. Le champion a eu besoin de six coups lors du trou final.

Heafner et Besslink ex-aequo

Le 71 de Snead lui a permis de terminer un coup en avant de Clayton Heafner, robuste professionnel de Charlotte, C.-N., et de Albert Besslink, jeune professionnel âgé de 27 ans du Mount Clemens, Michigan. Chandler Harper, champion de la P.G.A. des Etats-Unis, a trouvé le terrain trop difficile et s'est retiré après 14 trous, alors qu'il était sept coups au-dessus de la moyenne du parcours.

Bobby Locke, robuste champion omnium britannique et un des favoris pour l'emporter, s'est retrouvé dans la plupart des trappes de sables mais a tout de même réussi à éviter les difficultés pour obtenir une ronde de 37-36—73.

"C'est la ronde la plus remarquable dont j'ai jamais été témoin", a déclaré Heafner, qui a joué dans le même threesome. "Un joueur avec moins de patience aurait terminé avec un score d'au moins 90". Locke a ainsi terminé sur un pied d'égalité avec Paul Runyan, E.-J. (Dutch) Harrison et Johnny Palmer.

Stanahan brille

Chez les amateurs, Frank Stranahan, de Toledo, O., qui a remporté le titre britannique en 1950 et Harvie Ward, fils, de Fayetteville, C.-N., ont pris les devants en obtenant chacun 74. Sam Urzetta, champion américain de 1950, n'a pu faire mieux qu'un 78.

La grande majorité de la foule a suivi Snead pendant toute la ronde. Ce dernier a brillé jusqu'au 16e trou alors que son 2e coup a envoyé la balle dans une trappe de sable. Son chip shot a ensuite été trop court. Il s'est finalement rapproché à 1½ pied du trou, seulement pour manquer son coup alors que la foule a laissé entendre un murmure. Il lui a fallu six coups pour ce trou.

Son 2e coup a envoyé la balle dans une autre trappe au 16e, d'une distance de 405 verges et il a ensuite manqué un putt de quatre pieds pour un total de cinq coups. Au 17e, de 194 verges, une drive trop puissante a envoyé la balle trop loin et deux coups plus tard, il a raté un putt de six pieds pour de nouveau dépasser le par.

Il a cependant brillé au trou final alors qu'en deux coups, il s'est retrouvé à 40 pieds du but. En deux putts, il obtenait le par et un score de 71.

Seigniory Club, 15. (P.C.) — Mme W.-H. Smith, du club Rivermead d'Ottawa, a remporté la victoire au 20e tournoi annuel de golf par invitation du club Seignory hier avec un score medal de 167. Elle a obtenu des rondes de 79 et 88.

Mme J.-C. Whitelaw, de Laval-sur-le-lac, s'est classée en 2e position avec un score brut de 169 et un net de 161. Mme Whitelaw a triomphé pour la septième fois dans la division du score net.

Mme King Finnie, du Royal-Ottawa, l'a emportée pour le meilleur score brut de 36 trous chez celles dont le handicap était de 19 et plus. Le meilleur score net de la même division a été réussi par Mme H. Langston, du Beaconsfield de Montréal, qui a réussi un net de 163.

Le meilleur score brut pour 18 trous a été enregistré par Mme R. Turgenson, de Cherry Valley, Long Island, N.-Y. et par Mme Graeme Pyke, du Whitlock.

Tournoi de la Palestre

L'école de golf de la Palestre Nationale a connu un magnifique essor cette année et les responsables de cette nouvelle section du centre de la rue Cherrier ont décidé d'organiser un grand tournoi de golf, qui sera présenté mercredi le 4 juillet prochain, sur le parcours du club Islemere.

Ce sera le premier tournoi de golf amateur organisé sous les auspices de la Palestre et tout laisse prévoir un vif succès. Tous les membres de la Palestre et tous les fervents du golf de la classe amateur, sont éligibles pour le tournoi.

Henri André, président de l'école de golf de la Palestre, a été nommé à la présidence du tournoi et René St-Jean, en est le vice-président. Armand Ferland, gouverneur de la Palestre, est également du comité d'organisation.

Le tournoi sera organisé chaque année et le magnifique trophée Bellemarre sera en jeu à chaque tournoi de 18 trous. Les docteurs Surprenant et Bergeron, Ludger Audet et Charles Desjardins, au nombre des premiers inscrits, seront des candidats sérieux aux grands honneurs. Un grand banquet clôturera le tout dans la soirée. On procédera à la distribution des prix lors du banquet.

Mme Currer championne

Toronto, 15 (B.U.P.) — Mme M.-H. Currer a décroché le trophée Rodger une 4e fois consécutive en gagnant le championnat féminin de golf de Toronto et du district. Elle a vaincu Mlle Ada Mackenzie huit fois vainqueur du tournoi, par une marge de quatre coups.

Innovation à Sherbrooke

Sherbrooke, 15. (D.N.C.) — La Chambre de commerce des jeunes de Magog vient de recevoir officiellement l'avis que ses membres sont devenus membres, section sociale, du club de golf du Mont Orford, moyennant une contribution collective payée par la Chambre. La jeune chambre a manifesté le désir de développer ce centre récréatif et de le faire connaître davantage dans toute la région.

Elle a l'intention d'y organiser durant l'été plusieurs manifestations importantes auxquelles, non seulement la chambre locale, mais toutes celles de la région seront invitées.



Un produit de B. Houde & Grothé Ltée

L'enseignement de la natation à la Palestre

L'enseignement de la natation sera fait sur une haute échelle durant la saison des vacances à la Palestre Nationale. En effet, à la dernière réunion des directeurs, M. Roger Martel, président général, annonçait que, durant les vacances, des cours gratuits seront donnés aux enfants et adultes, tous les jours de la semaine, à des heures déterminées.

M. Fernand-S. Picard, président du conseil d'administration, au cours d'une entrevue que nous avions ces jours derniers, déclara que la Palestre Nationale est consciente du rôle qu'elle a joué dans la société et c'est avec empressement que tous les directeurs ont décidé de mettre à la disposition de la population cette offre spéciale d'enseigner gratuitement la natation, ceci afin de réduire les pertes déplorables de mortalités causées par la noyade qui, chaque année, ravit de nombreux enfants.

Les instructeurs: Mlle Laure Gaudet et M. Louis Choquette, diplômés de l'enseignement de la natation par la Société Royale de Sauvetage de Londres, Angleterre, et de la Croix-Rouge Canadienne, ont élaboré un programme progressif d'enseignement de la natation de la sécurité aquatique.

CANADA DRY
annonce de
NOUVEAUX BAS PRIX
DANS LA MÉTROPOLE DE MONTRÉAL SEULEMENT
Maintenant 23¢ ... 2 pour 45¢
PLUS DÉPÔT


GROSSES BOUTEILLES DE 30 ONCES
CD 5717

Joutes de baseball

LIGUE NATIONALE

Brooklyn à Chicago, 2 h. 30.
New-York à Pittsburgh, 8 h. 30.
Boston à Cincinnati, 8 h. 30.
Philadelphie à S.-Louis, 9 h. 30.

LIGUE AMERICAINE

Chicago à Philadelphie, 6 h. et 8 h.
Détroit à New-York, 8 h. 30.
Cleveland à Washington, 8 h. 30.
S.-Louis à Boston, 8 h. 30.

LIGUE INTERNATIONALE

Springfield à Syracuse, 6 h. 30 et 8 h. 30.
Montréal à Buffalo, 8 h. 15.
Rochester à Baltimore, 8 h. 15.
Toronto à Ottawa, 8 h. 30.

LIGUE PROVINCIALE

Sherbrooke à S.-Jean, 8 h. 30.
Trois-Rivières à Farnham, 8 h. 30.
Québec à Granby, 8 h. 30.

LIGUE LAURENTIENNE

Ste-Thérèse à Montréal-Est, 6 h. 30.

LIGUE ATWATER

St.-Henri à Verdun, 6 h. 30.

JOUTES D'HIER

LIGUE INTERNATIONALE

Toronto à Ottawa, remise, pluie.

Montréal	000 002 000	2	4	0
Buffalo	000 300 30x	6	14	1

Black, Coleman (5) et Atwell; Acker et Novick.

Rochester	300 000 000	3	6	0
Baltimore	013 011 00x	6	11	0

Ymas, Hahn (7) et Bucha; Drews et Anderson.

LIGUE NATIONALE

Philadelphie	200 033 210	11	16	2
Chicago	001 101 000	3	8	0

Meyer et Seminick; Rush, Melish (6), Kelly (7), Schmitz (9) et Burgess.

Boston	010 002 100	4	11	0
Pittsburgh	100 521 00x	9	13	1

Bickford, Chipman (4), Cole (6), Schacht (7) et Cooper; Dickson et Mccullough.

Brooklyn	000 000 002	2	7	1
S.-Louis	000 100 000	1	15	0

Branca, Erskine (8) et Campanella; Presko et Garagiola.

New-York	400 041 200	11	15	0
Cincinnati	001 030 110	6	11	2

Jansen et Westrum; Fox, Wehmeier (4), Erautt (6), Byerly (7), Perkowski (9) et Scheffing.

LIGUE AMERICAINE

Détroit à Boston, remise, pluie.
S.-Louis à New-York, remise, pluie.

Cleveland	000 003 000	3	10	2

Lemon et Hegan; Zoldak, Martin 7 et Murray.

Chicago	011 030 120	8	12	1
Washington	102 220 000	7	10	3

Pierce, Aloma 4, Robblatt 5, Gumpert 8 et Masi; Mudson, Consuegra 8, Harris 8 et Grasso.

Chicago	063 041 000	14	12	
Washington	000 010 220	3	14	2

Dobson et Niarhos Sima, Wyse 3, Haynes et Guenna.

LIGUE PROVINCIALE

Sherbrooke à Drummondville, remise, pluie.
St.-Hyacinthe à S.-Jean, remise, pluie.
Granby à Farnham, remise, pluie.

Trois-Rivières	010 020 100	4	10	1
Québec	100 010 22x	6	8	0

Shellenback, Roy 7 et Pardo; Maranda et McCardell.

AMERICAN ASSOCIATION

Milwaukee	000 000 0	0	4	2
Louisville	000 201 x	3	4	0

Jester, Thiel 6 et Unser; Aikins et Okrie.

Milwaukee	100 000 000 02	3	80	
Louisville	001 000 000 00	1	12	1

Johnson et Burris; Hisner et Seherbarth.

Kansas City	11 100 0	3	4	0
Indianapolis	001 000 0	1	3	1

Morgan et Courtney; Fisher et Mangan.

Kansas City	010 502 201	11	16	4
Indianapolis	120 510 000	9	12	1

Landeck, Melton 4, Melisnano 6, Muncriff 7 et Partee; Muir, Chambers 5, Mangan 5, Main 7 et Turner.

S.-Paul	300 000 1	4	8	1
Toledo	200 000 0	2	10	0

Van Cuyk, Lemish 1, Epperly 6 et Teed; Thompson 6; Sloat, Marlowe 1 et Mordarski, House 6.

S.-Paul	010 012 003	7	11	0
Toledo	100 000 000	1	6	1

Van Cuyk, McGlothin 1 et Thompson; Funk, Poole 8 et House.

Minneapolis	100 003 100	5	6	3
Columbus	000 000 021	3	11	2

Howell, Fox 9 et Katt; Patrick, Clear 9 et Marshall.

LIGUE PONT

Jamestown	300 301 101	9	10	1
Hornell	000 101 000	2	5	2

Everett et Burt; Di Angeles, Franklin (7) et Shirk.

Wellsville	031 000 000	4	11	1
Corning	020 020 10x	5	8	1

Dashiell, Stricler (8) et McBean; Osbourn, Brill (2) et Byerly.
2e partie remise, terrain détrempé.

Bradford	100 002 010 000 4	8	13	1
Batavia	002 010 100 000 0	4	11	2

Kanalin et Bozena, Jones (13); Phipps, Mayreis (10) et Radley.

LIGUE BORDER

Geneva à Watertown, remise, pluie.
Auburn à Ogdensburg, remise, pluie.

LIGUE INTERNATIONALE

	G	P	Moy.	Dif.
Montréal	39	19	.672	
Buffalo	29	21	.580	6
Rochester	29	25	.537	8
Syracuse	28	25	.528	8½
Toronto	24	28	.462	12
Ottawa	23	30	.434	13½
Baltimore	24	33	.421	14½
Springfield	21	36	.368	17

LIGUE NATIONALE

	G	P	Moy.	Dif.
Brooklyn	34	18	.654	
New-York	30	26	.536	6
S.-Louis	26	27	.491	8½
Boston	26	27	.491	8½
Philadelphie	26	27	.491	8½
Cincinnati	25	28	.490	8½
Chicago	22	27	.449	10½
Pittsburgh	20	31	.392	13½

LIGUE AMERICAINE

	G	P	Moy.	Dif.
Chicago	36	14	.720	
New-York	32	19	.627	4½
Boston	30	22	.577	7
Cleveland	29	23	.558	8
Détroit	25	24	.510	10½
Washington	18	32	.360	18
S.-Louis	18	34	.346	19
Philadelphie	15	35	.300	21

LIGUE PROVINCIALE

	G.	P.	Moy.
Granby	23	16	.590
Sherbrooke	22	16	.579
Québec	22	18	.550
Farnham	21	19	.525
Drummondville	19	19	.500
S.-Hyacinthe	19	21	.475
S.-Jean	16	21	.432
Trois-Rivières	14	26	.360

LIGUE LAURENTIENNE

	G.	P.	Moy.
Lachine	11	6	.647
Valleyfield	10	9	.591
Montréal-Est	10	7	.588
S.-Jérôme	10	8	.556
Ste-Thérèse	10	8	.556
Epiphanie	11	9	.550
S.-Eustache	8	7	.533
Joliette	9	8	.529
Sorel	8	8	.500
Beauharnois	7	10	.412
Lachute	7	11	.360
Champêtre	3	14	.176

LIGUE RICHELIEU

	J	G	P	Moy	Dif.
Marieville	9	8	1	889	
Chambly	7	3	4	429	4
Rougemont	10	4	6	400	4½
Iberville	8	2	6	250	5½

POSITION DES EQUIPES

	G	P	Moy.
Maisonneuve	10	3	.761
Plateau Mt-Royal	18	4	.656
Ville Mt-Royal	9	5	.642
Verdun	8	6	.615
Rosemont	6	5	.615
Parc Extension	6	7	.461
Laval	5	6	.455
St.-Henri	5	10	.333
Ville-Marie	2	9	.181
Villeray	2	10	.166

Bouchard est vainqueur

Samedi dernier, au parc Lalancette, le club Bouchard Frère a remporté sa 2e victoire consécutive en triomphant du Sansregret par le score de 2 à 0.

Robert "Red" Bonin a brillé au monticule pour les vainqueurs, en lançant une partie de deux coups sûrs en plus de frapper un beux-buts pour faire enregistrer les deux seuls points de la partie.

Lundi au même terrain le club Bouchard Frère a remporté sa 2e victoire en déclassant le Maisonneuve par 7 à 1.

Gene "Cameo" Corbeil a brillé au monticule pour les vainqueurs en lançant une partie de deux coups sûrs.

Ce sont aussi signalés pour le Bouchard, Roger Seguin avec un trois-buts, Robert Tremblay et Raymond Demers avec un simple chacun et Laurent Rhéaume qui a reçu deux buts sur balles en plus d'enregistrer deux points.

Jules Lussier en tête

Granby, 15. (D.N.C.) — Jules Lussier, joueur-gérant du Bedford, de la ligue Frontière de l'Est, se distingue hautement dans ce circuit en conservant la forte moyenne de .500. Il est suivi de près par M. Muzzie, champ centre, avec une moyenne de .417. Gilles Bédard aide aussi la cause du Bedford, non seulement comme lanceur mais comme frappeur et joueur d'utilité. Bédard frappe pour la forte moyenne de .355. B. Smith, champ droit, frappe aussi pour une moyenne de .400 et L. Godin, arrêt-court du Bedford, maintient .313 au bâton.

BEDFORD BAT ENOSBURG FALLS

Granby, (D.N.C.) — Piloté par Jules Lussier, son gérant, le club Bedford a triomphé du Enosburg Falls, Vt., au compte de 3 à 2, dans une joute régulière de la Ligue Frontière de l'Est. Gilles Bédard a aidé la cause du Bedford en n'accordant que 5 coups sûrs, retirant 9 hommes au bâton et accordant 6 buts sur balles. Kimeson a été crédité de la défaite. Lussier du Bedford se distingua avec un coup de circuit et un simple. La prochaine joute mettra aux prises le Bedford et le Philipsburg.

Essor d'un nouveau sport

Vive popularité des courses d'autos de tourisme au Parc Richelieu.

C'est ce soir que le second programme de courses d'automibiles de tourisme aura lieu au Parc Richelieu.

Encouragé par le succès de vendredi dernier, l'organisateur s'est assuré les services d'un plus grand nombre de concurrents dont quelques-uns des Etats-Unis. C enouveau genre de courses a pris un essor remarquable dans la province.

Gilles Dutilly, qui vendredi dernier, s'est gagné une foule d'admirateurs par ses prouesses au volant, surtout dans la course principale, sera de nouveau à l'oeuvre.

Les courses d'essais, qui permettent aux organisateurs de connaître le temps enregistré par les chauffeurs, afin de déterminer leurs positions au départ dans les courses officielles, commenceront à 7 h. 30 et la 1ère épreuve officielle sera disputée à 8 h. 15. Il y aura quatre courses de qualification de 10 fois le tour de la piste chacune; une autre de 15 fois le tour de la piste, et enfin la course principale, qui oblige les concurrents à contourner 25 fois le tour de la piste.

Séance remise à l'Exchange

La séance de lutte régulière du promoteur Gerry Legault du stade Exchange a dû être remise hier soir à cause de la mauvaise température. A l'exception de la finale par équipes, où Legault a remplacé Cortez par Rocco Colombo, comme partenaire d'Eddie Auger, contre Darnell-Boris Kalmikoff, le reste du programme sera entièrement changé.

Ainsi en semi-finale Maurice Robert, le frère cadet d'Yvon, qui a fait un impressionnant retour dans l'arène, sera opposé à un bon adversaire à ses débuts à l'Exchange. Clément Durocher et Arthur Legrand seront aussi à l'affiche contre de solides rivaux.

Rosia Dale courra à Sainte-Julienne

Ste-Julienne, 15. (Spécial à la "Presse"). — Rosia Dale, à Stanislas Pichette, de Ste-Julienne, sera légèrement favorite pour remporter les honneurs de la plus importante course disputée cette année dans le district lors du meeting de dimanche prochain sur la piste locale.

Ce coursier, que pilote Fernand Desrochers, s'est grandement affirmé depuis le début de la saison et a réussi le demi-mille en une minute et six secondes pour finir en troisième place à Saint-Jérôme. Le vainqueur gagna la course en 2.14 2-5, un temps relativement rapide pour cette période de la saison.

Sept chevaux se disputeront les honneurs dans ce classifié spécial et les amateurs auront l'occasion de voir entre autres: Grattan L. Patch, appartenant au sportsman Jules Lahaie de S.-Jérôme et Up Front.

Trois classes de 3 épreuves seront à l'affiche.

Le premier départ sera donné à 2 heures précises afin que la dernière épreuve soit terminée à 5 heures.

Tous les départs se feront à la barrière automatique.

Count Turf favori au stake Belmont

New-York, 15. (P.A.) — Count Turf, vainqueur du derby du Kentucky et aspirant au championnat des pur sang, s'il peut décrocher la victoire samedi au stake Belmont, s'est entraîné pour la dernière fois avant la course hier. Son entraîneur est demeuré confiant de voir le cheval l'emporter.

Le nombre définitif de partants sera décidé aujourd'hui mais il semble que huit pur sang feront la lutte au champion du derby dans la course dotée d'une bourse de $100,000, à ajouter et d'une distance d'un mille et demi.

Au nombre des autres inscrits se trouvent Bonefield, Royal Mustang, Battle Morn, Sonic, Nullify et Counterpoir

Renfort pour Drummondville

Cette équipe de la Ligue Provinciale obtient deux joueurs.

Granby, (D.N.C.) — Une rumeur voulant que la direction des Red Sox de Granby vende le lanceur Jones a été niée par Jules Crevier, président du Syndicat sportif. Crevier a même ajouté que le lanceur de couleur Jones serait des plus utiles au club local. Jones est en parfaite condition et désire même établir un record de 15 victoires au cours de la présente saison. A venir jusqu'à ces derniers jours, Jones a surtout été employé comme lanceur de relève et a très bien figuré. Actuellement Jones a toutefois un record de 5 victoires contre trois défaites. Il aura l'occasion de prouver son efficacité au cours du prochain mois, d'ajouter Crevier.

A Drummondville, Frank Silva annonce l'arrivée de deux nouveaux joueurs. Il s'agit d'Edward Schluntz, un étudiant du Tufts College qui évolue à l'intérieur et d'un voltigeur de couleur du nom de Danny Jackson, reconnu comme redoutable au bâton. John Davis demeure l'étoile des Cubs et des coups de circuits de la Ligue. Il est en effet cette semaine, classé comme premier frappeur du circuit.

A S.-Hyacinthe, on est très optimiste. La tenue du jeune Bréard au poste de l'arrêt-court et surtout comme deuxième meilleur frappeur du circuit Molini avec une forte moyenne de .398 rassure les partisans.

Brown semble être le meilleur lanceur des Alouettes bien qu'il ait été employé moins souvent que Johnson et Washburn. Cleary a aussi un beau record comme lanceur à S.-Hyacinthe. Barthowski et Levan frappe aussi pour une moyenne supérieure à .300.

A S. Jean, depuis que les propriétaires ont approuvé par voie de référendum, la construction d'un nouveau stade de baseball, tous les amateurs sont impatients de savoir quand se fera l'ouverture officielle de ce stade.

Offre à Pete Cuban

Le promoteur Sylvio Samson tente actuellement de faire venir à Montréal un lutteur cubain qui fait sensation à Chicago. Il s'agit de Pete Cuban, un athlète de couleur qui ne connait que des victoires.

Des offres généreuses ont été envoyées à ce gladiateur par Samson qui attend maintenant sa réponse pour l'opposer aux meilleurs poids mi-lourds.

SERVICE DU GOLFE ST-LAURENT



TAUX RÉDUITS POUR L'ÉTÉ
du 15 juin au 15 sept.
en seconde classe

M.S. "NORTH GASPÉ"
entre
MONTRÉAL
et

CAP CHAT	8.00
STE. ANNE DES MONTS	8.00
MONT LOUIS	9.00
GRANDE VALLEE	10.00
PETITE VALLEE	10.00
RIVIERE AU RENARD	10.00
GASPE	11.00
AMHERST, M. I.	15.00
GRINDSTONE, M.I.	15.00

CLARKE Steamship Co-Limited
Edifice Canada Cement
Montréal
17 rue St. Jacques
Québec

LA RÉALISATION
D'UN RÊVE



WILFRID PAGÉ, *président*
MAURICE LIMOGES, *vice-président et gérant général*


GERRY JODOIN, *gérant général de la vente*

Notre 40e anniversaire
ET
L'INAUGURATION DE NOUVELLES SALLES D'EXPOSITION
DE VENTES, ET DE SERVICE POUR L'ENTRETIEN
DE VÉHICULES MOTEURS

LES CÉRÉMONIES D'INAUGURATION OFFICIELLES AURONT LIEU DEMAIN SAMEDI LE 16 JUIN 1951 À 2 HEURES DE L'APRÈS-MIDI.

PAGÉ & FILS LIMITÉE
DÉPOSITAIRES FORD, MONARCH
3350 RUE WELLINGTON Tél: GL. 2351
MONTRÉAL – VERDUN

74 IEME ANNIVERSAIRE LEGARE

OUVREZ UN COMPTE COURANT AUCUN DÉPÔT REQUIS



BERCEUSE PLIANTE

Telle qu'illustrée. Cette chaise pliante est construite en bois dur, fini naturel. Siège et dossier très forts en toile double. Cette chaise se plie et prend peu d'espace.

$3.74

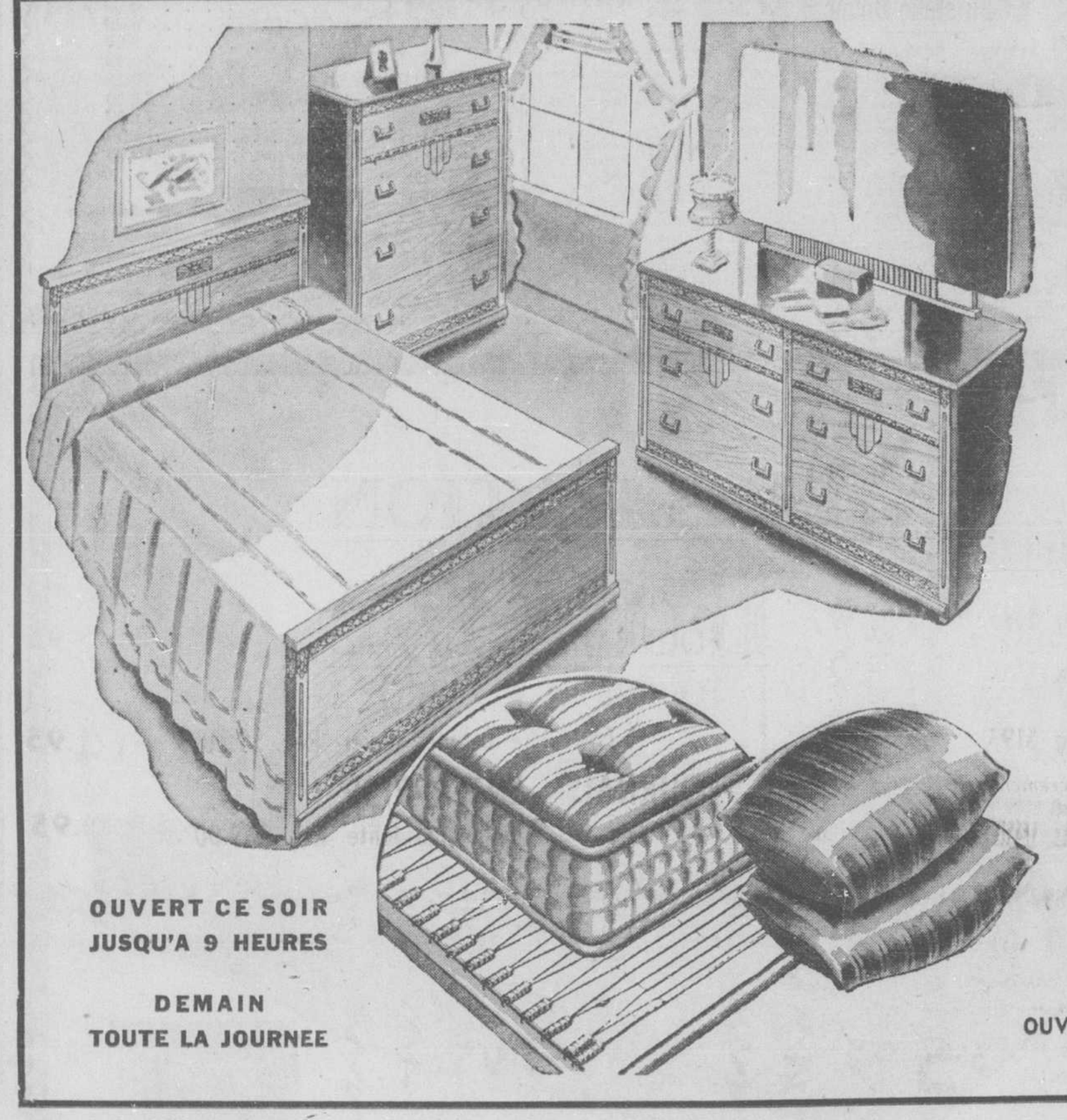

ENSEMBLE DE CHAMBRE DE QUALITÉ

- MOBILIER de CHAMBRE A COUCHER, 3 PIECES
- MATELAS A RESSORTS
- SOMMIER
- 2 OREILLERS
- COUVRE-LIT

Les trois meubles principaux sont de construction impeccable et de style ultra-moderne. Bois de choix au riche fini noyer. Poli lustré sur chaque meuble. Bureau double "M. & Mme" à 6 tiroirs, grand lit double, chiffonnier à 4 tiroirs. Vous obtenez aussi un matelas à ressorts, couvre-lit, sommier et deux oreillers. **LES 8 ARTICLES POUR SEULEMENT**

$179

OUVERT CE SOIR JUSQU'A 9 HEURES

DEMAIN TOUTE LA JOURNEE

OUVREZ UN COMPTE COURANT AUCUN DEPOT REQUIS

CHAISES-LONGUES AJUSTABLES $29.74

Chaise longue ajustable à trois positions, lorsqu'assis. Fabriquée d'aluminium bien brillant, à l'épreuve de la rouille. Roues caoutchoutées . . . matelas de feutre reversible, recouvert de canevas épais et imperméable. Choix de couleurs : vert, rouge et bleu.



BALANÇOIRE DE PARTERRE

Forte, durable. Construite en bois dur, solidement assemblée et chevillée. La charpente est peinte en rouge et les autres parties sont finies couleur bois naturel.

$24.74



CHAISES PLIANTES EN ALUMINIUM

Chaises en aluminium hautement repoli, à l'épreuve de la poussière, de construction robuste bien que légère, facile à plier. Couleurs : vert, rouge et bleu, en fort canevas de 10 onces.

$7.74

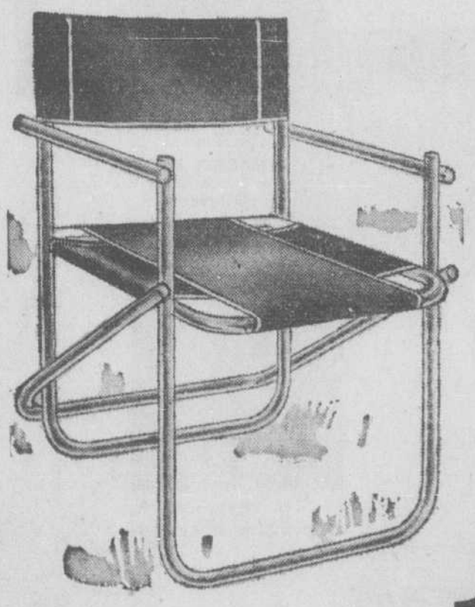

FAUTEUIL PLIANT

Fauteuil de solide construction fini naturel. Se pliant facilement. Toile résistante, aux gaies couleurs.

$3.34

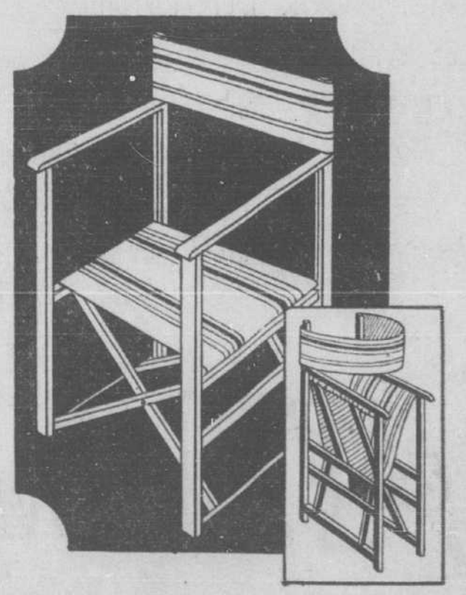



MOBILIER DE VIVOIR MODERNE EN FRISE DE QUALITÉ

$218.74

Construit de proportions généreuses, il renferme confort, durée, charmant dessin et un bas prix attrayant. Recouvert de frise de qualité exceptionnelle avec panneaux contrastants. Le mobilier, tel qu'illustré, comprend un sofa à deux coussins, un fauteuil à dos cannelé et un autre à dos simple. Choix de deux pièces rouges et 1 pièce grise.

OUVREZ UN COMPTE COURANT — AUCUN DEPOT REQUIS

LA COMPAGNIE LEGARE LIMITEE

Bureau chef : 1200, rue AMHERST, Montréal

1278, rue Mont-Royal Est	6960, rue Saint-Hubert
3734, rue Notre-Dame Ouest	3250, rue Masson
1020, rue Notre-Dame (Lachine)	4078, rue Wellington
5184, rue Notre-Dame Ouest	3730, rue Ontario Est

La télévision au service de la médecine

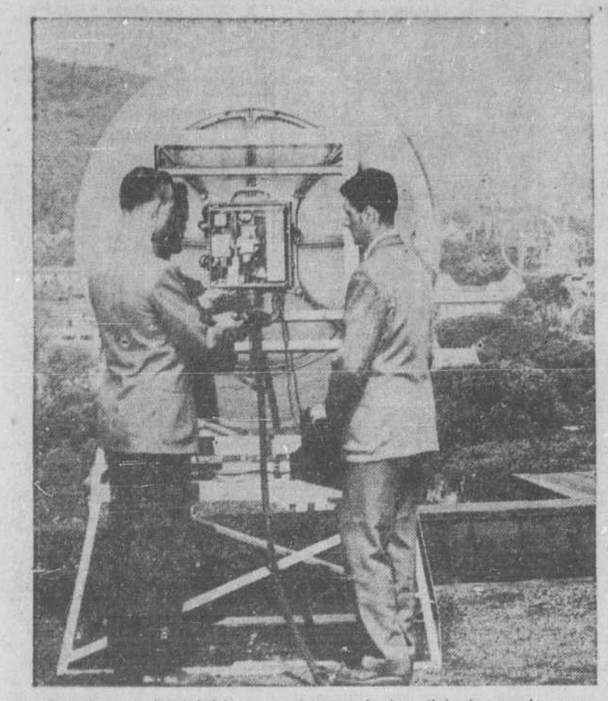

Des signaux de télévision seront transmis dans l'air, la semaine prochaine, à l'aide d'un outillage radiophonique à ondes ultra-courtes juxtaposé à l'étage supérieur de l'hôpital Royal Victoria (voir dans le cercle) et d'un second appareil similaire situé sur le toit de l'hôtel Mont-Royal. Au moyen de cet outillage de la compagnie Bell, des interventions chirurgicales pratiquées à l'hôpital seront télévisées, en couleurs, à des écrans installés dans l'hôtel pour le bénéfice des délégués au congrès de l'Association des médecins canadiens. Ci-haut, M. C. W. Vandray, ingénieur à la compagnie Bell, ajuste la fréquence radiophonique de l'outillage, assisté du technicien P. A. Taylor.

La première séance de télévision en couleurs

Les délégués au congrès de l'Association des médecins canadiens, qui sera tenu en l'hôtel Mont-Royal, de lundi à vendredi prochain, assisteront à la première séance de télévision en couleurs présentée au Canada, alors que des interventions chirurgicales pratiquées à l'hôpital Royal Victoria seront télévisées sur 15 écrans installés dans le salon Sheraton de l'hôtellerie précitée.

Aucun fil ne reliera les deux endroits. Les signaux de télévision seront plutôt dirigés de l'hôpital à l'hôtel par un outillage radiophonique à ondes ultra-courtes fourni par la compagnie de téléphone Bell du Canada. Cet outillage moderne de communication, récemment utilisé en Ontario pour vérifier les routes adaptables à la transmission par ondes ultra-courtes entre Buffalo et Toronto, est déjà installé et sera manoeuvré par des ingénieurs et techniciens de la compagnie Bell.

Les délégués auront l'avantage de voir sur un écran les quadruplettes de M. et Mme C.-O. Hargreaves, nées le 13 octobre 1949, à Sault-Ste-Marie, en Ontario.

La famille Hargreaves viendra spécialement à Montréal, par avion, pour la circonstance, le 20.

L'agronomie une science

L'agronome doit être au courant de tous les problèmes agricoles.

Bien que la profession agronomique ait chez nous, quarante ans d'existence, il reste encore un large public qui n'a pas eu l'occasion de se former une opinion précise sur les connaissances et les aptitudes qu'elle exige de ceux qui s'y adonnent.

L'agronomie est une science complexe qui repose à la fois sur de saines théories et sur des pratiques expérimentales éprouvées. Elle exige une grande variété de connaissances, une prudence éclairée et un jugement affiné.

L'agronome est à la fois naturaliste, ingénieur, technologiste et économiste. La complexité des problèmes agricoles met à contribution tout à la fois la précision de l'homme de science, le don de conviction du professeur, le zèle de l'apôtre, l'initiative du réalisateur, le flair de l'économiste.

Il va sans dire que cet ensemble de dispositions se développe, cette culture hétérogène s'acquiert au prix d'études longues, diversifiées de contacts fréquents avec la terre et les terriens, d'observations minutieuses.

La partie la plus difficile de la réussite agronomique consiste dans l'adaptation de la science agricole aux hommes et aux choses de la terre. L'agronome doit éviter de glisser dans les exagérations ou les erreurs. C'est pourquoi il a l'obligation de soutenir et de compléter sa formation scientifique par une étude continuelle des problèmes agricoles.

Voilà une des principales raisons d'être de la Corporation des agronomes et des congrès annuels qu'elle tient depuis sa fondation.

Cette année, le congrès de la Corporation des agronomes se tiendra à Montréal, les 3, 4 et 5 juillet; le sujet à l'étude est de première importance et de grande actualité: il portera sur l'industrie laitière.

Les cultivateurs en particulier et la population en général suivront avec intérêt les délibérations des agronomes et ils seront anxieux de connaître les conclusions auxquelles ils arriveront.

Un jeune homme se noie au lac Brome

Granby, 15. (D.N.C.) — Il fallut plus de trois heures de travail et de recherches avant de pouvoir repêcher le corps d'un jeune homme de 19 ans, de Waterloo, M. Réal Bélanger, fils de M. et Mme Wilfrid Bélanger. Le jeune homme se promenait en yatch sur le lac Brome, à proximité de la plage de Bondville, quand, à la suite d'un mouvement brusque, la chaloupe dévia soudainement, projetant la victime dans les eaux du lac.

Un compagnon du jeune Bélanger, M. Jean-Jacques Beaulac, 23 ans, fut aussi projeté à l'eau, mais réussit cependant à atteindre le rivage.

M. Léo-Paul Ledoux, ambulancier de Waterloo, et les détectives Paul Provost, de Cowansville, et Roch Dandenault, de Granby, dirigèrent les recherches. M. Bourbeau, propriétaire de la plage de Bondville, assista à l'accident et se porta immédiatement en chaloupe au secours des victimes. Malheureusement, il ne put sauver que le jeune Beaulac.

Au marché de l'ivoire

— L'ivoire qui est envoyé au marché central à Londres est fort divers. Il va des défenses d'éléphants du poids de 150 livres à des dents de lait de quelques onces.

Des travaux de voirie annoncés

Les routes 11 et 8 sont grandement améliorées, déclare l'hon. M. Talbot.

Québec, (D.N.C.) — Des travaux considérables seront exécutés sur les routes No 11 et No 8, annonce l'hon. Antonio Talbot.

On sait que la route no 11 relie Montréal à Hull en passant par Mont-Laurier et Maniwaki et que la route no 8 va de Montréal à Hull en suivant l'Outaouais, puis se continue jusqu'à Chapeau, localité située de l'autre côté du cours d'eau par rapport à Pembroke, Ont.

"Répondant au désir des députés, nous avons entièrement refait une nouvelle section de cette route, section de six milles de longueur, allant de Chelsea à Wakefield, et nous l'avons fait asphalter en 1949, rappelle M. Talbot. L'an dernier, nous avons de la même façon entièrement refait la chaussée, de Wakefield à Farrellton, soit sur une distance de dix milles.

Jusqu'à Aylwin

"Cette année, nous allons asphalter cette section de route. De plus, nous allons continuer la réfection de la chaussée jusqu'à Aylwin, soit sur dix-sept autres milles, section qui sera prête à être asphaltée l'an prochain. Les travaux sont difficiles dans cette région car le pays est accidenté.

M. Talbot passe ensuite aux travaux de la route no 8.

"Le gouvernement de l'Union nationale de 1936 à 1939, avait déjà commencé la réfection de cette route. Les travaux avaient été interrompus en 1939 sauf sur une petite distance dans la région de Lachute. Mais ces travaux avaient repris en 1944 sur une grande échelle et nous avons entièrement restauré la route no 8 depuis cette année-là, sauf la section de vingt milles comprise entre Masson et Hull. Nous allons donc continuer cette année. Il s'agit de travaux considérables.

De Hull à Chapeau

"En ce qui concerne l'autre partie de la route no 7 de Hull à Chapeau, tronçon de cent milles, M. Raymond Johnston, député de Pontiac, a fortement recommandé, dès les élections de 1948, l'amélioration de ce chemin. Nous y travaillons depuis 1949, et cette année nous avons l'intention de pousser les travaux avec plus d'ardeur encore.

"De plus, nous voulons améliorer la section de la route no 8, comprise entre Hull et Aylmer, section de six milles de longueur. La chaussée demande des travaux d'élargissement à cause de l'intensité du trafic.

Les femmes dans les polices municipales

Val d'Or, 15. — P.C. — Le chef des pompiers Georges Thibault, de Val d'Or, a déclaré, hier, que l'Association québecoise des chefs de police et de pompiers, qui se réunira ici du 8 au 12 juillet, discutera du service des femmes dans chaque force policière municipale de la province.

Ce sujet de discussion apparait au programme officiel, révélé aujourd'hui, et l'on croit, que le débat portera surtout sur les services que pourraient rendre les femmes dans le défense civile, en cas d'urgence.

M. Ernest Pleau, chef de la défense civile à Montréal, sera l'un des conférenciers à ce congrès.

Quelques feux de forêt maitrisés

Québec, 15, (D.N.C.) — Après une accalmie de quelques semaines, un incendie en forêt s'est déclaré dans la région du lac Laflamme et du lac Poulin de Courval à environ 70 milles au nord-est de Chicoutimi et hier il était circonscrit par une soixantaine d'hommes du service provincial de la Protection de la Forêt. M. Henri Kieffer, chef de ce service, tient à souligner le fait qu'il s'agit d'un feu causé par l'imprudence de pêcheurs.

Par ailleurs, cent hommes ont combattu un incendie dans le canton de LaVerendrye, comté de Matapédia, et à la fin d'hier, le feu était également circonscrit. C'est en faisant brûler des "abattis" qu'un colon a mis involontairement le feu à la forêt.

Quelques autres petits incendies de forêt ont été signalés mais tous sont éteints nous dit M. Kieffer.

A.-L. DUPONT LTEE
Ameublement complet de maison

VENTE DE FEU

DE TOUT NOTRE STOCK D'ENTREPÔT ENDOMMAGÉ LORS DE L'INCENDIE DU 24 MAI

DES AUBAINES INCROYABLES

DES PRIX RIDICULES

RÉFRIGÉRATEURS

WESTINGHOUSE 8 pi. cu. Rég. $449. $337.
WESTINGHOUSE 7 pi. cu. Rég. $399. $299.

RÉFRIGÉRATEUR

McCLARY 7½ pi. cu. Rég. $399. . . . $299.

LESSIVEUSES ÉLECTRIQUES

2 WESTINGHOUSE Rég. $193. $129.
2 SPEED QUEEN Rég. $219. $159.
1 GENERAL ELECTRIC Rég. $193. $149.

Ces réfrigérateurs et lessiveuses sont légèrement endommagés à l'extérieur seulement.

REFRIGERATEURS GARANTIS POUR 5 ANS — LES LESSIVEUSES POUR UN AN

POÊLES

BEACH COMBINÉ Rég. $168. . . . $89.50
BOIS ET CHARBON Rég. $179. . . . $99.00
ENTERPRISE COMBINÉ Rég. $172. . . . $98.00
McCLARY COMBINÉ Rég. $213. . . . $125.

ILS SONT LEGEREMENT ENDOMMAGES

POÊLE CABINET À L'HUILE Rég. $145.50 $75.00
FOURNAISE No 4 bois et charbon Rég. $28.75 $14.95
FOURNAISE No 3 bois et charbon Rég. $25.50 $12.95
FOURNAISE À L'HUILE Enterprise Cabinet noyer Rég. $95.00 $14.95
FOURNAISE ENTERPRISE Combustion lente Rég. $49.00 $19.95

50 CHAISES DE CUISINE légèrement endommagées — Rég. $8.50 SPECIAL $1.59

LOT DE LITS 3/3 ORME, FINI ERABLE légèrement endommagés — Rég. $25 SPECIAL $5.95

50 MATELAS DE FEUTRE toutes grandeurs comme neufs — Rég. $17.95 SPECIAL $9.95

SOMMIERS EN CABLE D'ACIER — Rég. $13.50 SPECIAL $3.89

MOBILIERS DE CUISINE

LEGEREMENT ENDOMMAGES

1 en noyer Rég. $180. . . . $99.
1 en érable Rég. $105. . . . . $69.
1 en érable Rég. $185. . . . $89.
1 en érable Rég. $175.. . . . $89.
1 en érable Rég. $165. . . . $89.

RUG PRÉLARTS

COMME NEUFS

24 Congoléum 6 x 9	$5.80
10 Baroléum 6 x 9	$4.95
12 Congoléum 7½ x 9	$7.35
12 Rexoléum 7½ x 9	$5.95
10 Congoléum 9 x 9	$8.55
20 Congoléum 9 x 10½	$9.95
10 Congoléum 9 x 12	$11.25
6 Congoléum 9 x 13½	$12.80
6 Congoléum 9 x 15	$14.55

DE NOMBREUX AUTRES ITEM NON ANNONCES A DES PRIX RIDICULES

TABLES DE CUISINE DESSUS EN FORMICA

1 Rég. $59. . . . $19.
1 Rég. $59. . . . $39.
1 Rég. $70. . . . $39.
1 Rég. $110. . . . $79.

BUREAUX pour hommes d'affaires ou étudiants — de $10.00 à $30.00

RAYONS DE BIBLIOTHÈQUE EN CHENE

1 LOT — Régulier $23.95 à $3.95
1 LOT — Régulier $23.95 à $5.95

CABINETS À BOISSON CELLERETTE

1 Rég. $45. . . . . $19.95
1 Rég. $54. . . . . $19.95
1 Rég. $63. . . . . $29.95
1 Rég. $69. . . . . $39.95

MOBILIER de CHAMBRE JUVENILE

4 morceaux, fini ivoire. Rég. $189. $89.00

4 ETAGES D'ARTICLES D'AMEUBLEMENT
Appareils électriques de tous genres

A.-L. DUPONT LTEE
Ameublement complet de maison

4020 est, rue STE-CATHERINE
ANGLE JEANNE D'ARC, 1 RUE A L'OUEST DU BOUL. PIE IX
Tél. AM. 2111*

Conditions de paiement faciles

1 Propriétés à vendre

COTTAGES 6 PIECES MODERNES SEMI-ISOLES

VILLE SAINT-MICHEL

Propriété briquetée, cave cimentée comprenant cuisine planifiée avec alcove à déjeuner, salle à manger distincte, living-room, 3 chambres à coucher, placards à vêtements et à toile, salle de bain à carrelage, fournaise à eau chaude (brûleur d'huile facultatif), radiateur dissimulé dans chaque pièce, planchers bois dur, murs plâtrés, toit isolé, cuve à laver au sous-sol. Grand terrain.

$9,750.00

Hypothèque L.N.H.
Amortissement en 25 ans.
Remboursement provincial 2½%

Disponible en automne. Visite samedi ou dimanche après-midi. Bureau d'immeuble situé à 7650 rue Iberville, nord de Jean-Talon. Autres détails en signalant

CALUMET 9574

1—1,2,7,8,9,14,15,16,21,22,23,28,29,30

Avez-vous un terrain ?
CONSULTEZ-NOUS

Construirons votre maison telle que vous le désirez. Duplex, cottage, etc. Comptant minimum, balance comme loyer si désiré. Plans et devis fournis. MArquette 1434. Soir HArbour 2586.
1—190-26

A 5068 Adam maison 3 étages, 3 logements, 5 appts, chauffage central à l'huile, garage, revenu $2800. 1363 Ontario Est. 1—200-4 R

A BAS PRIX, 2-6 neufs, système, Nord, BElair 2185. 1—202-2R

A BAS prix, maison 3 appts, transportable, peut servir pour camp 25 x 13, très bien bâtie. Sacrifiera. 7184, 2e avenue. Ville St-Michel. VEndôme 0619. 1—199-5 R

A 8973 BERRI, 2-5 neufs, système huile pour bas, finition frêne, cave 7½, haut loué 65.00. Logis libre. Prix 16,500.00. VEndome 4175.
1—201-3 R

A BORDEAUX, cottage neuf, semi-détaché, 7 pièces, 12,500.00, comptant 5500.00, plan provincial. Walter 6772. 2—200-3R

ABSOLUMENT vrai, plusieurs aubaines avec logement libre ou placement, clore succession, peu de comptant, balance comme loyer, 1410 Joliette. 1—190-26

ABSOLUMENT bref avec $500.00 comptant ma propriété est à vendre, logement libre, balance comme loyer, départ de la ville. Notre-Dame-de-Grâce 7122. 1—192-24

ACHAT ET VENTE. Propriétés et Commerces. Voyez Roger Robillard, 4080 Wellington, HEmlock 5381, Soir, YOrk 0805. 1—190-26

ACHETEURS, 2-6 appts, garage, cave, bas libre, paroisse St-Stanislas, 8237 Garnier. 1—202-2 R

ACHETEUR, propriété semi-détachée, 2 étages, 3 logements, 3 bureaux, sous-sol, garage pour 9 autos, TAlon 0632, 6960, Iberville, près Hélène. 1—202-4R

ACHETEUR intéressé. A Oka, cottage 11 pièces, meublées, site idéal pour maison de chambres. S'adresser à 122 Notre-Dame, Oka. 1—202-2

ACHETEUR, attention! 3174 Sherbrooke Est, deux étages, 3 logis, modernes, détachés, libres. TUrcotte 2591. 1—199-6

ACHETEUR : duplex 1200.00. Balance 45.00 par mois. Pas de taxes, ni d'intérêt. Récemment décoré. 1 logis de 4 pièces fermées libre. Salle de bain. Planchers bois dur, cour, 4 garages. 612, 2e avenue Verdun. Visible entre 6 et 7 p.m. aujourd'hui et demain. 1—202-2R

ACHETEURS: Pont-Viau, moderne, 4 pièces, cave cimentée, bain, fontaineau. Plusieurs terrains. Terrassement. Coin. Vacant. 7800; 2800 comptant. CLairval 4076. 1—201-3

ACHETEUR, Cartier près Beaubien, semi-détachée, 4 logis, 1-6, 1-4, 2-3, garage, chauffage, comptant 14,000.00, prix 26,000.00. MArquette 4406. 1—201-3

ACHETEUR, Chateaubriand près Beaubien, 4 logis de 4 pièces, tous au mois, comptant 9,000.00, prix 14,000.00. MArquette 4406. 1—201-3

ACHETEUR, avez-vous l'intention de devenir propriétaire, vous manque-t-il de capital pour acheter le maison de vos rêves, à 1410 Joliette nous vous aiderons à financer votre propriété, taux courant et conditions faciles. 1—190-26

ACHETEUR, avec $500.00 comptant, balance comme loyer, six appartements modernes, cave sept pieds, système air climatisé, FAlkirk 5624, CHerrier 6764. 1—190-26

AHUNTSIC 10,803 Berri, près Bivd Gouin, 2-6 appts détaché, 30x50, garage double, 2 systèmes, toilette extra dans cave, cuve double, chauffe, eau, 3,000 watts, poêle 220, stores vénitiens, tapis. 1—201-2

AHUNTSIC, 2 logements 4 pièces chauffées, modernes. 10357 Blvd des Ormes. 1—202-2 R

AHUNTSIC, Bonne condition, neuve. Magasin 1 logis libre. Prix $11,000. Comptant 6,000. Très avantageux. BElair 5251. 1—

AHUNTSIC et partie nord, logis et terrains libres. Burke Realties. DUpont 5090. 1—202-2

AHUNTSIC, 2 logements, 1-6 et 1-3. DUpont 3044. 1—199-5R

AHUNTSIC, duplex 5 pièces, moderne, permis lingerie, garnitures, etc., pas d'opposition, possession prochaine. Termes. DUpont 5090. 1—202-2 R

AHUNTSIC, 9900 Curotte, construite 2 ans, système, cave cimentée, stores vénitiens et moustiquaires dans tous les chassis, chambre bain tuile, très moderne. Prêt provincial 2½%, terrain 50 x 90, 9,500.00, comptant 4,500.00. VEndôme 4006.
1—202-2 R

AHUNTSIC, cottage à vendre, pierres quatre côtés, foyer naturel, grand terrain. Appelez après 6 heures. DUpont 4704. Libre. 1—201-3 R

AHUNTSIC, 2 logements 4 appts fermés, chauffage à l'huile, ultra-moderne, finition bois franc, libre si désiré. 10347 boul. Des Ormes.
1—202-2 R

AHUNTSIC, Parthenais, duplex moderne, 17,000.00, occupation immédiate, comptant requis 8,000.00. Balance 2½% plan provincial. AMherst 9940. 1—7,8,9 11,12,13,14,15,16

AU 2 ETAGES, 3 logements, clapboard, 5,300.00. 3 pièces libres. 179 Beaumont, DUpont 4316. 1—202-2R

AU 6 LOGIS 4 pièces, près Beaubien, revenu 2,160.00, prix 18,800.00. BYwater 6772. 1—200-3R

AU 5 appts modernes, frigidaire, poêle électrique, construction neuve. Berri près Kelly, bas réservé. Pour appointement, DUpont 6259. 1—201-3

A MACKAYVILLE, 3648 Mont-Royal, grandeur 28 x 30. Prix 11,000.00. W. Laurier, 1045 Blvd Taschereau, Longueuil. 1—202-2 R

AMATEUR de belle construction moderne, duplex deux six, sous-sol fini en appartements, rue Sherbrooke est, face à l'External Classique, avec $3000.00 comptant, balance comme loyer. Logement libre immédiatement. FAlkirk 5624, CHerrier 6764.
1—190-26

A MAPLE GROVE, 1 groupe 3 maisons, grand terrain. Appeler BYwater 6706. 1—200-3 R

A 10 MILLES de Montréal, propriétée de 8 pièces, intérieur fini plâtre, avec terrain de 180 x 100, foyer naturel, utilité il y a un an. Cave de 9 pieds, plancher bois franc, près de l'eau, plage privée, pas inondation, beaux arbres. Le tout entouré. Prix : 15,000; comptant: 6,000. Téléphone 561, 100e avenue, Pointe-aux-Trembles. 1—202-2

A 12 MILLES de Montréal, cottage brique moderne, 6 appts, chauffage, grand terrain, arbres, près tramways. Vendra ou échangera, 12,500. DOllard 0493, 1038 St-Zotique.
1—194-26 R

ANCIEN CONTRACTEUR
J'ai quelques beaux terrains à vendre et je peux vous bâtir à votre goût et n'importe où sur votre propre terrain avec les meilleures conditions, venez me voir pour consultation. CRescent 1812. 1—202-2

A PONT VIAU, 1 étage ½, coin de rue, grand terrain pour commerce, pas cher. 342 rue Jubinville, coin Meunier. 1—201-2

2-5 APPTS, chauffage central, garage. 10123 Christophe-Colomb.
1—202-2 R

A ROSEMONT, moderne, 2 quatre pièces fermées, bas libre, système, central. 13,200.00. FRontenac 1431.
1—202-3

A ROSEMONT belle propriété neuve chauffage central. Beaux revenus. 3 logements, 1 magasin, système d'adresser 6675, 26e ave Rosemont
1—201-3R

A ROSEMONT, 8e, près Holt, 2 logis, 4 pièces séparées, coin ruelle, construction de brique, bain. Prix: 7,800.; comptant 3,500.00, balance comme loyer. Propriétaire: Zerira, eau générale 5406. La Presse. 1—198-5 R

ARRIVANT de la campagne, achèterait bonne propriété, argent comptant, FAlkirk 5624. 1—190-26

1 Propriétés à vendre

CHARMANTS COTTAGES EN BRIQUE VILLAGE CHAMPLAIN

SECTION 4 — OFFERTS EN VENTE

Bungalow brique, 5 pièces, genre cottage comprenant 3 chambres à coucher, grand living room, grande cuisine, logement agencés et chambre de bain moderne, complète en tuiles. Sous-sol pleine longueur, appareil de chauffage, planchers bois dur, murs plâtre, etc. Prix $9,950. Acompte $2,950. — Hypothèques payable $7.83 par mois, susceptible du rabais de 2½% du gouvernement provincial de chauffant à $12.50 par mois. Ce qui laisse un solde net remboursable de $28.33 par mois.

S. D. MILLER & SONS

INGENIEURS - ENTREPRENEURS

Routes pavées menant à la Maison Modèle, rue Beaugrand, juste au nord d'Hochelaga, qu'on peut visiter entre 10 a.m. et 8 p.m. Téléphone CLairval 8262.
1 ED.—200-4

OUTREMONT

Côte Sainte-Catherine, cottage semi-détaché 10 pièces, cave finie, terrain 50 x 200, grand passif pour professionnels. Vacant pour acheteurs. Prix 29,000.00; comptant 17,000.00 balance facile. Verdun Realties, 4843, avenue Verdun. YOrk 3264. 1—200-3F

ATTENTION, 3 beaux 30 pieds, Lajeunesse et Berri. Henri Pellan et Poucher, avec logement libre à l'acheteur et autre propriété pour placement. Agent, R .St-Jacques, GRavelle 5160. 1—202-5 R

ATTENTION, 5 logements, Christophe-Colomb, 8 pièces libres. HArbour 3566. 1—199-5

ATTENTION, 2-5 appts, planchers bois franc, cave cimentée, cuves, haut libre. 7082 St-Vailler. 1—R

ATTENTION, maison commerciale, 2 étages, 6 appts, système, garage. St-Zotique. Comptant $900.00. Lancaster 8795. 1—R

ATTENTION, 2 propriétés, Denormanville, Bordeaux, 6 logements chacune, logement libre, règlement succession. HArbour 3566. 1—198-6

ATTENTION PROFESSIONNELS
Saint-Hubert, 8350, duplex, façade pierre et brique, sous-sol fini, garage, système huile, 19,300.00. Victoria 8095. 1—200-3R

AUBAINE, maison 8 pièces, système chauffage, prélart incruste dans cuisine et chambre bain. 1765 Marquette.

AUBAINE, rue commerciale, nord St-Hubert. Age 25 ans, 1 magasin, 6 logis, 1 libre. HArbour 9359.
1—199-4

AUBAINE, Rivière-des-Prairies, propriété avec 39,000 pieds de terrain. 12560 Blvd Gouin Est, demandez M. Major. 1—202-2 R

AUBAINE, 20 appartements, bains, cuisinettes, revenus 8,000., offre. LAncaster 5282. 1—193-6

AUBAINE, 1 étage, 6 pièces libre, Chateaubriand et Crémazie, 2,000, comptant, balance comme loyer. CRescent 7864. 1—202-2R

AUBAINE 2-5, Papineau sud Bellechasse. Tél. BElair 7012
1—202-15, 19

AUBAINE 2-5 pièces, bas libre, premier octobre. TAlon 9519. 1—

AUBAINE, revenus 2,532.00, prix 18,500.00, situé 1801 Nicolet, CHerrier 4404. 1—199-5

AVEC logement vacant immédiatement, maison 6 logements de 4 appts, rue St-Timothée, près Ontario. Appelez propriétaire. HArbour 3793. 1—202-2 R

AVEC 2,500.00 avez l'air pur de la campagne. Tout en étant à la ville. 1½ étage, 5 appts, 220, cave, Système, garage. 10465 L'Ile. VEndôme 5960. 1—R

A VENDRE, Notre-Dame est, Pointe-aux-Trembles, maison appartements, 6 logements modernes, 3 garages. Revenu 4785.00. Prix 37,000.00. 3830 Ontario. AMherst 2212.
1—200-4

A VENDRE, 9e avenue, Rosemont. 3 logements modernes, 40 pieds front, système chauffage, garage, Logement libre. Prix 19,300.00. 3830 Ontario. AMherst 2212. 1—200-4

A VENDRE, Holt, coin de rue, 3 logements modernes, système chauffage, logement libre. Prix 22,800.00. 3830 Ontario, AMherst 2212.
1—200-4

A VENDRE Bourbonnière près Rachel 2 logements 5 pièces modernes, système chauffage à l'huile. Garage. Logement libre. Prix 14,200.00. 3830 Ontario. AMherst 2212. 1—201-3

A VENDRE maison 4 logements, revenus 180.00 par mois, s'adresser 7079 Boul. St-Michel 1—200-3

A VENDRE, Orléans, près Hochelaga, 2 logements modernes, 30 pieds front, semi-détaché, système chauffage, garage. Prix 26,000.00. 3830 Ontario, AMherst 2212. 1—200-4

A VENDRE immédiatement, 2 logements, grand sous-sol, 7984, St-Dominique, DUpont 5525.
1—202-2R

A VENDRE, Davidson près Ste-Catherine, 6 logements 5 pièces, revenu 1,700.00. Prix 12,300.00. 3830 Ontario. AMherst 2212. 1—200-4

A VENDRE, Lafond près Boulevard Rosemont, 4 logements modernes. Semi-détaché, système chauffage central à l'huile, garage, poêle électrique, frigidaire, revenu 3840.00. Prix 24,-200.00. 3830 Ontario, AMherst 2212.
1—200-4

7e AVENUE, entre Bélanger, Jean-Talon, magnifique 30 pieds par 45. 3 logements, grand garage, bon revenu. DOllard 2019. 1—202-2R

13e avenue, Rosemont, beau triplex, neuf, détaché, 2-4, 1-6 libre, cave 8 pieds, chauffage central, moderne, finition fini en chêne 84 pieds. Comptant 8,000.00. 5730, 13e. FRontenac 7895. 1—200-3R

1ère AVE, Rosemont, près Bélanger, 9 logements, compris, frigidaire, poêle électrique, chauffage. Revenus 7500. Victoria 4109. 1—9,11,13,15

AVENUE HAMPTON, N.D.G. Véritable aubaine. Maison en brique 8 chambres, semi-détachée, avec nouveau garage en brique. Foyer, salle de jeu, chauffage à l'huile. Tapis couvrant entièrement, nouvelles draperies, poêle, réfrigérateur aussi à vendre et meubles. Occupation immédiate. Appelez WAlnut 9126 pour rendez-vous.
1—196-6 R

9e AVENUE Rosemont et Masson, 2-4, bois franc, façade 25 pi., cave, prix 9,500.00, moitié comptant, logement libre, Victoria 7779.
1—201-3R

BASILE ROUTHIER, duplex, deux 4, chauffage central, extérieur Perma Stone. Maison deux ans, 12,000. Bas libre. DUpont 4477.
1—6,7,8,11,12,13,14,15

BATIE en 1948, 13 logis et 5 garages, rapportant 14,712.00, frigidaire, poêle, stores vénitiens et Bendix. Léger comptant et 1ère hypothèque acceptée, CAlumet 8168.
1—199-4 R

BEAU 30 pieds de trois logements en excellente condition. Un grand six, planchers bois dur, système chauffage, garage et cave. Deux quatre pièces, non chauffées et hangars. Site idéal pour médecin ou dentiste. Service de trolleybus. Pas d'agents. Vendra pour du comptant seulement. 7099 Iberville. 1—202-2

BEAUBIEN, entre ave du Parc et Saint-Laurent, 2 étages, 2 logements, un 3 et un 4 pièces. Plancher en bois dur ainsi que bain et toilette. Le tout en très bonne condition. Les loyers sont au mois. Prix $6,500.00. Clair d'hypothèque. Paiements faciles. Pour renseignements s'adresser 20 rue Saint-Jacques, suite 22, HArbour 2815 le soir FRontenac 9176. 1—

BEL AVANTAGE. Prix raisonable. 5 appts, bail 2 ans, loyer 35.00. 3865 Gertrude, Verdun. TRemmore 8240.
1—202-2 R

6 BELLES pièces, 7500.00, comptant 3500.00. 6562 Chateaubriand, BYwater 1504. 1—R

BELLE propriété neuve, deux 5 pièces, rue Ste-Foy, logement libre. CAlumet 9574. 1—202-3

BELLECHASSE, propriété de 6 ans, 4 logements de 4 pièces, logement libre 1er juillet, revenu 1,915.00, $3,500.00. VEndôme 0453. 1—R

BENNETT 1867, 6 x 4 logements; taxes $292.14; façade 30'; bâti en 1928; revenus $2880.00 ou 4 pièces libre à l'acheteur suivant nouvelle loi provinciale; planchers de bois dur, bains, réservoirs; prix $24,500.00; comptant à discuter. Maurice Cloutier, Notaire, 8 -Ours. Tél. 13
1—202-4 R

BONNE propriété 2 logis, nord. Comptant 3,500.00. Prix 7,000.00. HArbour 9359. 1—199-4

BON 2 étages, rue Hochelaga, Téteaultville, deux 3 pièces, pas bail, cave, garages, 11,300.00. CHerrier 1363. 1—202-3

BOULEVARD Gouin est, 7640, maison meublée avec garage. VEndôme 4291. 1—202-2R

BLVD GOUIN Est, cottage 9 appartements, grand terrain, garage en béton, système de chauffage. $12000. Appelez DUpont 0422, de 5 h. à 8 h.
1—13,15,16

BLVD GOUIN ouest, magnifique duplex, 2-8, bas libre. BYwater 0189
1—201-3R

BOUL. ST-JOSEPH, près St-Denis, à logis semi-détaché, finition chêne. 43,000.00, comptant 28,000.00. BYwater 6772. 1—200-3R

1 Propriétés à vendre

LONGUEUIL DUPLEX

Situé près du bord de l'eau, à l'épreuve des inondations, très belle vue sur la rivière, quartier résidentiel, 2 logements de 4 et 5 pièces, grands appartements, terrain de 50 x 200, grande cave, chauffage à l'huile, maison des plus modernes, peut servir comme cottage ou duplex, haut loué à 85.00 par mois. Occupation immédiate pour les 2 logements si nécessaire. Prix 17,500. Comptant 5,500. Conditions à discuter.

Semi-détaché, quartier résidentiel, près église, grand terrain, pelouse, privé, construction brique, 4 et 5 appts, chauffage central. Logement libre. Comptant 9,000.

COMPTANT 1500

Plusieurs propriétés à vendre. Longueuil Annexe, Ville Jacques-Cartier et Mackayville, près des églises, écoles et autobus. Prix d'achat variant 2000. à 6000. Joli petit bungalow avec conditions faciles pour la balance.

A. BOISSY

5171 HUTCHISON

APRES 5 HRES : TURCOTTE 8636
1—199-4 F

NE LISEZ PAS

$2,000 achètent propriété avec revenus annuels $1850., nécessaire finition, nettoyage. Prix 5,500. Paul Dufault, 876, Ste-Hélène, Montréal-Sud, téléphone Longueuil Zone 6469.
1—202-2

SEMI - DETACHE

Bessborough Avenue 2-5 appts, chambre bain tuile, chauffage central, très moderne, avec garage, prêt à habiter. 5060 Bessborough, N.D.G. WAlnut 8755. 1—196-8 R

BORDEAUX coin Bois de Boulogne et de Salaberry, magasin et 5 logements de 3 pièces, ultra modernes, système central huile, garage, station de glacière boucher sous-sol. Revenu 4,300. Prix 36,000, comptant 15,000. Balance facile. General Realties, Plateau 2937, CRescent 7493.
1—199-5

BLVD D'AUTEUILS, duplex 2-5, neuf. 2% d'intérêt. VEndôme 0545.
1—201-3 R

BLVD Gouin est, duplex de luxe, 2-7 appts, rapporte 3,000.00, près rue St-Laurent, 10959 Waverly-Ahuntsic 5526. 1—201-3R

BOYER, près Villeray 2-5 cave, garage, hypothèque 4000. Bas vacant 11,500. Victoria 0860. 1—202-2R

CASGRAIN-JARRY DUPLEX NEUF
2 x 5 ultra modernes, libre.
Bain tuile, cave, grande cour
Prix $14,200. dont 5,700. comptant
M. P. Dubruil, GRavelle 3507.
1—

CENT PIEDS FRONT
STE-CATHERINE EST

Coin de rue, 4 magasins, 18 logements de 5 et 6 pièces, cave, en excellent état, pas chauffé, bel occasion. ATlantic 0253. 1—201-3F

CHAMBORD
Appt 8 logements, sept 5, un 3, age 8 ans, 40 pieds front, 45000.00 offre considérée. ATlantic 5660.
1—201-3 F

CHEMIN Ste-Catherine 2967-69, Duplex en pierre, 5 et 6 chambres, salle jeux et chambre de bonne dans soubassement, garage, jardin, par appointement seulement, 28,500.00, pas d'agents, ATlantic 1523.
1—200-4R

CHEMIN Chambly, 24 Poincaré, 5 pièces libres, prix 4,500.00, terrain 60 x 90, G. W. Laurier, 1045 Blvd Taschereau, Longueuil. 1—202-2 R

CHERRIER, St-Timothée, Des Erables, Rosemont, St-Denis, Deliormier. MArquette 4312. 1—202-2R

CHERRIER, 3 étages, 2 logements, 16,000.00; comptant 6,000.00. MArquette 4312. 1—13,15R

CHRISTOPHE-COLOMB, près Sauvé, duplex 5 appts, chauffage à l'huile 2 à 5 samedi, disponible 10368 Christophe-Colomb. Victoria 6131.
1—9,11,13,15

CLARK 3939, 3 étages, 2-6, 1-5, très propre, $12,000. 7,000 comptant. FRontenac 3678. 1—201-2

900.00 COMPTANT seulement achètera cottage, voyez le journal de lundi. 1—201-3

CONCIERGERIE 8 logements, 3 pièces, revenus 3942 Concierge payé. Prix 26500., comptant 16500. HArbour 1646. 1—198-6

CONTRAT, prêts fonds immobiliers à vendre, aubaine CAlumet 6203.
1—202-2

COTTAGE 5 pièces, conditions faciles, fini brique, 11,040 St-Julien. Montréal-Nord, près Pie IX.
1—202-2

COTTAGE, Montréal-Nord, possession prochaine. DUpont 5090.
1—202-2

COTTAGE 9 ans, refait à neuf, dernier cri, cave cimentée, occupation immédiate. Particulier, TRemmore 6967. 1—202-3R

DANS Maisonneuve, 6 logements, système individuel, revenu 4,500.00. MArquette 4312. 1—13,15R

DE BULLION, 3 logements, revenus 900., un libre, plomberie neuve, 7000. Comptant 2500. BElair 6158.
1—198-6

DEGASPE, Beaubien, 4-4, bas 8, revenu 1,560.00, prix 12,000.00, comptant $6,500.00, LAncaster 2831.
1—

DE GASPE, maison neuve, 2 logis 4 pièces. 7485 De Gaspé.
1—201-2

DELORIMIER 4467 et 4473, deux propriétés, 3 logements 7 et 8 pièces, système chauffage dans chaque logement, baux au mois. Delorimier 4598, trois logements, 7 pièces, système chauffage dans chaque logement, baux au mois. S'adresser à O. Plamondon, 101 ave Brown, Québec, Qué.
1—196-8R

DELORIMIER 6214, duplex moderne, 14 ans, 2-6 appts 4 au sous-sol, garage, système huile pour bas avec ménage du sous-sol. Stores vénitiens, logement libre dans 60 jours. Prix 26,000.00. 1—202-2R

DELORIMIER, 5 logements, 25,000. Comptant 10,000, revenus 2496. LAncaster 5282. 1—198-6

DENORMANVILLE près De Fleurimont, 2-5 fermés, haut libre août, faut vendre, 7500.00. AMherst 5434.
1—201-2R

DESAULNIERS, Montréal-Nord, construction neuve, 6 pièces, moderne, cave habitable, comptant 3,000. BElair 5251. 1—

DE ST-VALLIER près St-Zotique. 2 étages, 2 logements 6 appartements, système à l'huile pour bas seulement, bas vacant 1 mois, partie ordre, $12,000.00; comptant $4,500.00. Lancaster 4539. 3433 St-Denis.
1—200-4

DEUXIEME avenue, Bélanger, 35 front, moderne, grand bas 6 libre, haut 2 trois, système, 2 grands, garages, 19,500.00. FAlkirk 1596.
1—202-3

DEUX COINS RUES
Berri à Pontiac, 75 pieds front, 5 logements, trois magasins, un garage, bon revenu avec prix modique de location, 26,000.00. ATlantic 0253.
1—201-3F

DES ECORES, près Bélanger, 3 logements, chauffage, Victoria 6131.
1—9,11,13,15

DROLET près Villeray, bas loué 40.00, haut 5 pièces libres, 9,500.00; moitié comptant. FAlkirk 1596.
1—202-3

DROLET Liège, 30 pieds, bas 7, haut deux 4, pas bail, système, garage, 15,800.00. CHerrier 1363. 1—202-3

DUPLEX moderne à vendre, 5154, Orléans, Façade pierre et brique, 2-5½. Garage devant, chambre bain tuile, escalier terrazzo et tuile. TUrcotte 2996. 1—201-3R

DUPLEX N.D.G. près école, église, valeur spéciale. VI. 1831.
1—202-2

DUPLEX N. D. G. Wilson près Terrebonne, 1-6, 1-7, système huile, cave finie. Garage, vacant, prix 23,000. Comptant 10,000. VEndôme 4006.
1—201-3

DUPLEXES SENSATIONNELS
Chauffage à l'huile. 2% d'intérêt, demi-taxe, en reste 6. VEndôme 5877.
1—195-9R

DUPLEX moderne, Villeray, 5 appts, libre, conditions faciles, DOllard 1917. 1—202-6R

9e DUPLEX détaché, ultra moderne, cave finie, 30,000. VEndôme 0895.
1—13,15

DUROCHER, 13 pièces, brique, système huile, garage, 28,000. BElair 6158. 1—198-6

DUFRESNE, quatre cinq, bas, libre, faut vendre immédiatement. CHerrier 6764. 1—

3 ETAGES, 7,900.00, cave, garage, 3,000.00 comptant. 2515 St-Germain. 1—200-4 R

FABRE près St-Zotique. 2-5 pièces, ultra moderne, bas prix. Victoria 6131. 1—9,11,13,15

GARNIER, 5 logements, 1 libre, près Gilford, 16,000.00. 4711 Fabre.
1—R

GARNIER. Bonne condition 2 logis 6 pièces, garage. Prix 13,000. Libre à l'acheteur. BElair 5251. 1—

GOUNOD près Lajeunesse, 3 étages, 3 logements, 2 garages, Construction 14 ans. Bas, système, eau chaude. Libre dans 3 mois. Prix 20,500.00 moitié comptant. TAlon 7832.
1—202-3R

GROSSE propriété dans l'est de la ville, 4-5, 1-9, en parfaite condition. Revenus 3,400.00. Prix 26,500.00, dont 12,000.00 comptant. HArbour 2655. 1—201-2 R

HECTOR, Tétreaultville, brique, deux 4, haut libre. 5,500.00. FRontenac 8431. 1—202-3

1 Propriétés à vendre

Guardian Trust Co.

Biscuiterie à vendre

Un des plus beaux magasins du nord de la ville opérant sous la raison sociale "Biscuiterie Lisette Enrg.", doit être vendu sous peu pour cause de maladie, on y vend, biscuits, cigares, bonbons, chocolats, cigarettes, liqueurs douces, crème glacée, un peu d'épicerie ainsi que d'autres menus articles. L'emeublement est neuf et complet, comprend 5 vitrines d'étalage en verre, 3 réfrigérateurs, étalage pour biscuits, caisse enregistreuse, balance, etc. Prix $9,000.00. Offres considérées. Pour plus de détails, appelez. Agent exclusif.

A Fiset PLateau 8251

DEPARTEMENT DES IMMEUBLES

O. Robert, gérant
618 St-Jacques Ouest
1—

LAGAUCHETIERE EST

PLACEMENT INTERESSANT
A l'est de la rue Amherst, dans la bonne partie commerciale, avec possibilité pour l'acheteur d'avoir un logement de 6 pièces. Coin de rue, comprenant un beau magasin et 6 logements de 5 et 6 grandes pièces, plancher en bois dur, bain et toilette, lavabo, grande cave, très bonne construction en brique, solage en pierre solide, le tout en parfaite condition, peut rapporter environ $3,000.00. Prix $23,500.00. Comptant $14,000.00, balance facile 5%. Pour visiter sur appointement seulement, 20 est, rue Saint-Jacques, suite 22, HArbour 2815, le soir, FRontenac 9171. 1—

HECTOR, Tétreaultville, clapboard 2-4 bas libre, 4900.00. Falkirk 1596.
1—200-3

HENRI-JULIEN près Jarry, 2 étages, 2 logements, 11,000.00. Comptant 5000.00. VEdôme 5663. 1—200-3R

HOCHELAGA, Tétreaultville, près commodités, 2-5, baux mois, plancher dur. Cave. Garages. 11,500. FRontenac 1431. 1—199-3

HOTEL VILLE, près Rachel, 2 propriétés 3 logis chacun, 6 appts, ménage fait. $10,000. $3,000 comptant. FRontenac 3678. 1—201-2

JEAN-TALON est, logis, garage, cave, magasin. Le tout libre. TAlon 3825.
1—R

LAFONTAINE, Iberville, brique, 2 logements, bas 5 pièces libres, cave, 6,300.00; comptant 3,500.00. CHerrier 1363. 1—202-3

LAJEUNESSE-Crémazie, 2-5 pièces, système, garage, libre. TAlon 9519.
1—201-2

LECLAIRE près Ste-Catherine, 3-7 appts, occupation. CLairval 2140.
1—13,18,19

LECLAIR, trois sept, garage, bas libre, faut vendre immédiatement. FAlkirk 5624. 1—

LETELLIER 12181, 3 logements, 6 grandes pièces chacun, complètement détaché, garage, grand terrain louer au mois. MArquette 2652.
1—15,18R

2 LOGEMENTS, 5212-5214 Turcot, avec garage. TRenmore 8077.
1—200-4

2 LOGEMENTS, haut vacant, 6 pièces, 4643 De Bullion, 6,800. Comptant 3,000.00, EXdale 5511.
1—199-4

7,000.00, 2 logements, 1 libre 4,000.00, comptant prendrais hypothèques. 69 Laval, Abord-à-Plouffe. 1—202-2

2 LOGEMENTS sans bail, 4 pièces, à Rosemont, prix 6,500, moitié comptant, propriétaire DExter 2136.
1—202-3R

2 LOGEMENTS, 6 appts, 1618 Ste-Hélène. Ville Jacques-Cartier.
1—201-3

4 LOGEMENTS et garage, 15,500.00, 6781, rue Chambord. 1—202-2

3 LOGEMENTS haut vacant, 7 pièces, bas 2 logis, 4 pièces, 9,200. Comptant, 4,000.00. 3015 avenue Verdun. EXdale 5511. 1—199-4

LONGUEUIL, plus belle partie, rue St-Alexandre, 2 étages, 3 logis, neuf. Bas 6 pièces libre. Cave, chauffage. Revenus 2,100. Soeriflera 15,900. GRavelle 2478. 1—201-4

LOUIS-HEBERT 5805, 3 étages, 8 logements, coin ruelle, parfait ordre. Revenus 2,790.00. Prix 21,000.00. Hypothèque 8,000.00 à 5%, 35% net. FAlkirk 6492. 1—R

MAISON 1½ étage, bâtie sur 2 terrains, 65 x 75, système chauffage, vénitiens, 11445, Hébert, Montréal-Nord. 1—13,15,16R

MAISON moderne, chauffage central, rue Orléans. CLairval 3523.
1—202-6R

MAISON 1 étage, 4 grands appts, belle terrasse. 7323 Chabot.
1—202-2

MAISON 2 logis 5 appts, cave, bonne condition. 2527 Lafontaine.
1—201-3

MAISON avec restaurant installé, M. B. St-Pierre, St-Placide, aussi à louer. 1sp—202-2

MAISON 2 étages, avec restaurant, épicerie, propriétaire se retirant après 18 ans de service. WBank 8280, 2232 Devilliers, Ville-Emard. 1sp—202-2R

MAISON en construction, 2 étages, 3 logements, acheteur comptant, 8, Emile, Abord-à-Plouffe.
1—202-2

MAISON à vendre, 4 logements, bas libre août. 2154 Chambly. 1—R

MAISON 1 étage, 4 appts, chambre de bain, planchers dur, cave, cimentée, 2 terrains, 6,000.00. 7134 Dante près Jean-Talon, St-Michel.
1—202-2 R

MAISON d'hiver 11 pièces, bord de l'eau, jardin, arbres fruitiers. BElair 2458. 1—R

MAISON 1 étage, 7235 Molson.
1—202-2 R

MAISON neuve, moderne, 1829 De Maricourt, Côte Saint-Paul, 2 logements, 5 pièces, bas libre, chauffage central. Informations 1010, 2e ave Verdun. 1—202-2R

2 MAISONS neuves 4 appts, eau, électricité, hiver, été. S'adresser 411, R. R. No 1, St-Maurice, Pont-David, Albert Charbonneau.
1—201-3R

MAISON appartements de 14 logements, revenu $765. par mois. Prix: $40,000. Située sur la rue Principale. Adresse; M. X. Généreux, Val D'Or.
1—201-2

MAISON chambres, St-Mathieu, près Ste-Catherine, 10 chambres richement meublées, bon pour touristes, sous-sol fini, système à l'huile, parfait ordre. Revenu $5,000.00. Lancaster 4539. 3433 St-Denis.
1—200-4

MAISON libre 5 appts, visible ce soir et toute la semaine excepté dimanche. 171 Gravel, Ville Lasalle.
1—201-3 R

MAISON appartements, 14 logements chauffés, bon placement, 10¼% net, prix 82,000. Moitié comptant. Plateau 2740. 1—201-2

MAISON à vendre, 3 terrains, garage, Ville Jacques-Cartier. Pour informations, FRontenac 0479, de 9 à 5 p.m.
1—201-3 R

MONTREAL-NORD, 2-4 appts modernes, 1 libre maintenant. 10932 Paris. 1—200-3 R

MONTREAL-NORD duplex à vendre, 1 étage 2 logements, 1 libre à l'acheteur. S'adresser à 10463 Balzac, Montréal-Nord. 1—202-2

N.D.G. près Décarie et Avenue Notre-Dame de Grâces, duplex neuf de 4 pièces modernes, 2 garages, haut loué 125. Bas libre pour octobre. Prix 25,000. E. Côté, 166 Church, Verdun. YOrk 1865. 1—202-3

N.-D.-G., 5325 Western près Décarie, 3 logis, haut vacant, 7 pièces, 9,300.00. Comptant 4,000.00. EXdale 5511. 1—199-4

N.D.G., duplex semi-détaché, 5½ neuf, coin Borden et Fielding. Particulier, WIbank 3308, DUpont 2255.
1—202-2R

N.D.G. près Décarie et Avenue Notre-Dame de Grâces, duplex neuf de 4 pièces modernes, 2 garages, haut loué 125. Bas libre pour octobre. Prix 25,000. E. Côté, 166 Church, Verdun. YOrk 1865. 1—202-3

LAFONTAINE, conciergerie, 8 logements, ultra modernes avec maison voisine de 6 logements de 7 pièces. Système central huile. Revenu 8500, prix 79,500, comptant 25,000. Balance facile. Toutes offres considérées. General Realties, Plateau 2937 CRescent 7493. 1—199-5

PARC Lafontaine, conciergerie, 8 logements, ultra modernes avec maison voisine de 6 logements de 7 pièces. Système central huile. Revenu 8500, prix 79,500, comptant 25,000. Balance facile. Toutes offres considérées. General Realties, Plateau 2937 CRescent 7493. 1—199-5

PARTICULIER vendrait maison, 3 ans, sur parc St-Zotique, 4 logements, bas libre. VEdôme 4626.
1—202-7R

PROPRIETE 3 étages avec commerce établi ou magasin libre. 8149 St-Denis nord Jarry centre des affaires. DUpont 0477 1—

PROPRIETE à vendre. Prix 8,000.00. 6070 Briand, Ville-Emard, S'adresser Dollard 0192. 1—201-6 R

RACHEL coin Chambord, en face du Parc Lafontaine, genre appartements, 20 chambres avec lavabo, meublées, cave cimentée avec entrée spéciale, garage sur la rue, système à l'huile, parfait ordre, revenu net $8,000.00. LAncaster 4539, 3433 St-Denis. 1—200-4

RIVIERE-DES-PRAIRIES, 2 maisons de un étage, situées sur 4 terrains, s'adresser en arrière de 9624 Rondeau après 6 hres le soir. 1 sp.—

ROBIN, Ontario, 6 logements 4 pièces, 1 libre. MArquette 4312.
1—13,15R

ROSEMONT, 5075 ave Charlemagne, duplex moderne, bas de 5 pièces, occupation en juillet. TUrcotte 7535.
1—199-5 R

ROSEMONT, 7e avenue, 2 étages, 3 logements, planchers bois franc, système ch

3 Prop. campagne à vendre

36 MILLES Montréal, face gare Pacifique, maison 7 appts, poulailler, grange, écurie, terre jardinage 8 arpents. 1840 Frontenac. 3—202-2 R

23 MILLES de Joliette, 6 appts, lac privé, grand terrain, eau dans maison, 2,500.00, 1,000.00 comptant, balance facile. Appelez St-Eustache 3961. 3—200-3 R

NEW GLASGOW, 9 milles de S.-Jérôme, cottage de 4 pièces, 3 acres de terre sur la rivière Achigan, eau courante, électricité complètement meublé, 3,500.00, DOllard 1534. 3—200-3 R

OKA route rurale, maison hiver été, 6 pièces, un arpent carré terre à sacrifice cause maladie. Prix 5,800.00. CHerrier 9923. 3—200-3

PETITE maison à St-Hubert, prêt à être occupé. Informations Wilbank 1887. 3—200-3 R

PLAGE Laval, château avec 4 camps additionnels, compris 60 mille pieds de terrain, cause maladie, le tout 28,000.00 accepterais échange. CHerrier 9923. 3—202-2R

PLAGE Roger, St-Eustache, cottage de 4 pièces habitable l'hiver, électricité, lot 100 x 100, 3,300.00; comptant 1,500.00, DOllard 1534. 3—200-3 R

PLAGE à vendre, site idéal, douze chalets, restaurant, quelques milles au nord des Trois-Rivières. Vendrais ou échangerais. $75,000.00 dollars. Ecrire case 5395 La Presse, Montréal. 3—196-8

POINTE CALUMET, complètement meublée, eau, électricité, nouvellement décorée. WEllington 8263. 3—R

PONT-DAVID, aubaine, camp, 4 pièces, commodités de ville, grand terrain. ELwood 0259. 3—200-4 R

PONT David, cottage 1½ étage, hiver, été, libre, route nationale, autobus à la porte, grand terrain, 5500.00. Comptant 2,000. Balance 25.00 par mois. DUpont 2270. 3—199-4R

PROPRIETE neuve à vendre ou à louer. Léo Beaucage, St-Roch l'Achigan, Co. L'Assomption. 3—15,18,22,25,29,2 juillet

RAWDON, maison pension, été et hiver, 17 appts meublés, situé dans village, terrain 94 x 260, 522 Albert. FAlkirk 9947. 3—202-2

REPENTIGNY les Bains, camp meublé, eau, gaz, garage, terrain 10,000 pieds, condition facile. DOllard 3912. 3—200-4

RICHELIEU, bonne propriété 1½ étage, en bonne condition, avec 2 bâtisses neuves, terrain 60 x 180, 4 pommiers, 2 pruniers, coin Yule, 9e avenue. Visites dimanche 1-8. FRontenac 5163. 3—202-2R

RICHELIEU Rouville, maison en brique 7 appartements avec terrain et garage. No 152, 113ème avenue. S'adresser 411B Mercier, St-Jean, Que. 3—201-3

RIVIERE Mille Iles, 15 milles Montréal, camp 3 appts meublés, prix 1000.00, comptant 300.00, balance facile. FAlkirk 6575. 3—15,16,19,21,22,25,27,29

RIVIERE-des-Prairies, 5 appts, libres. FAlkirk 6260, 10236 Corbeil. 3—202-2

RIVIERE DES PRAIRIES, 6 pièces, chauffage, cave, garage, libre août, 13,800.00. 7817 Blvd Gouin Est. 3—202-2 R

ROXBORO, maison neuve, 4 appts modernes, eau chaude et froide, Prix 5,500.00; comptant 2,000.00, balance comme loyer. DUpont 1789. 3—202-2R

ROXBORO, Nouvelle section récemment ouverte près chapelle en construction. Beau choix terrains à 20 minutes de la gare Centrale. 5 milles ouest de Cartierville. Service de trains et d'autobus. Place pour résidants seulement. Agents: 11,400 boul. Gouin ouest. Tous les jours. Renseignements: PLateau 9601; soir CResCent 7387. 3—1,5,8,9,12,15,16,19,22,23,26,29,30

SACRIFIERA, besoin argent, 5 chambres meublées, eau, toilette, garage, chaloupe, terrain badmington. VEndôme 0104. 3—

STE-ADELE EN BAS, 4 appts, plan-chers bois dur, foyer, chambre bain, grand terrain, conditions faciles. Tél. 3023, Rosaire Cousineau, Ste-Adèle en bas. 3—202-2 R

STE-CALIXTE, vendre ou échanger 3 maisons, grand terrain, près village, électricité, eau courante, conditions faciles. S'adresser Mme F.-D. Barrette. 3—202-2R

STE-CALIXTE, maison d'été, meublée, eau, électricité. 4,000.00. TRenmore 9205. 3—191-26 R

ST-CANUT, camp meublé, électricité, eau, grand terrain. Fitzroy 9138. 3—201-2 R

STE-DOROTHEE et Ste-Rose ouest, beaux terrains, $75.00 et plus. Bigras, PLateau 9601; soir entre 7 et 9. TAlon 1707. 3—1,5,8,9,12,15,16,19,22,23,26,29,30

ST-EMILE lac des Iles, comté Terrebonne, 2 camps semi-finis, pouvant accommoder huit personnes, grand terrain bord du lac, beau site très privé, aussi deux grands terrains. AMherst 5291. 3—

ST-EUSTACHE sur le Lac, beaux terrains, 20.00 comptant, versements mensuels, privilège grève. 232 avenue 26. AMherst 1279. 3—29 mai, 1, 2, 5, 8, 9, 12, 15 16, 19, 22, 23, 26, 29, 30—R

ST-EUSTACHE, no 9, rue Fere, jolie maison d'été entièrement meublée, eau et électricité, 4 grandes pièces, terrain spacieux, Vendrait ou échangerait pour propriété en ville ou commerce. Faut voir. CLairval 2363. 3—202-2 R

ST-EUSTACHE propriete 2 logements, été-hiver. Grand terrain. Bons revenus. Prix 6,500.00. Richard Colette, 4 St-Nicholas, St-Eustache. 3—201-3 R

S.-EUSTACHE SUR LE LAC, beaux terrains $200 et plus, situés sur 3e et 4e avenues avec privilèges à la plage, Bigras PLateau 9601. 3—1,5,8,9,12,15,16,19,22,23,26,29,30

ST-EUSTACHE chalet meublé, 6 pièces, 2 grandes vérandas, beau grand terrain, eau courante, toilette. Aubaine 5,500.00. BYwater 8015. 3—13,15

ST-EUSTACHE-SUR-LE-LAC, terrain 40 x 115, sec en toute saison, prêts à bâtir, proche gare, 250.00, comptant 25.00, balance 5.16 par mois. R. E. Caron, 1107 Chemin d'Oka. 3—1,2,7,9,12,14,15,16,21, 22,23,28,29,30

ST-FRANÇOIS DE SALES 777, deux logis, deux étages chacun, hiver, toutes commodités, autobus, etc. 3—201-2

ST-HILAIRE (Parc Otterburn), rue Ellen, cottage, 7 pièces meublées, bain, toilette, eau chaude, cave 7 pieds cimentée, garage. En bon ordre, 5 minutes de gare, terrain 105 x 120, arbres fruitiers. DUpont 4748, DUpont 5781. 3—200-4R

ST-HILAIRE bonne maison, hiver, été, grand terrain, prix raffinerie, 5,500.00, comptant 2,500.00. TUrcotte 6633. 3—200-4

STE-GENEVIEVE, maison neuve, 4 pièces, grand terrain. VEndôme 2134. 3—200-3

STE-ROSE, maison hiver été, 9 pièces, grand terrain, aubaine. VEndôme 4933. 3—15,16

STE-ROSE ouest, 7 pièces, eau, électricité, terrain 225 x 100, garage, chemin privé. GRavelle 2243. 3—201-3 R

STE-ROSE maison été près gare, autobus. Conditions faciles. AMherst 0860. 3—199-4R

STE-ROSE Est, entrée du Pont David, connu sous le nom de Sombrero, propriété 60 x 60, 2 étages, prix 22,000.00, peu de comptant, balance comme loyer. CAlumet 9574. 3—200-3

STE-ROSE ouest, maison de pension 14 pièces, située non loin de la rivière place idéale pour repos, le tout vendu pour 8,000.00. CHerrier 9923. 3—202-2R

STE-ROSE, magnifique propriété résidentielle, immense terrain entouré de haies de cèdre embrassé, 5 minutes service chemin de fer, autobus à la porte, le tout pour 9500.00, cause départ. CHerrier 9923. 3—202-2 R

STE-ROSE OUEST, 1249 Creek Beach, terrain 80 x 80, 150.00 et plus, 5.00 par mois. M. Gravel, tél. St-Eustache 4897.

ST-SULPICE, 2 chalets d'été meublés, grand terrain, CAlumet 3239. 3—202-2R

STE-THERESE ouest, terrasse Turcotte, camp meublé, bien fini, très propre, 2,000.00, 1,200.00 comptant, balance termes. WEllington 0756. 3—202-2R

STE-THERESE de Blainville, belle propriété 6 appts, grand terrain, arbres fruitiers, 27 bout Chicoine. 3—1er juin, 8,9,15,16,22,23,29,30

STE-VERONIQUE du Lac Masson, cottage 6 pièces, près de l'eau, idéal hiver et été. Prix 2,300.00; comptant 1,300.00, HArbour 6512. 3—199-4

SUR LE BORD du Richelieu, en plein bois, à douze milles de Montréal, chalet neuf complètement meublé et habitable hiver et été. Terrain 165 x 140. Pas d'agents. S'adresser Paul L'Heureux, Beloeil Station, Qué. 3—176-18R

TERREBONNE Height, 18 milles Montréal, 2 camps, hiver-été à vendre. Université 6-1106. 3—202-2R

TERRASSE Vaudreuil, Ile Perrot, maison bord de l'eau 7 appts, pas vendues, hiver et été. S'adresser M. Guérin, 14 Sième Avenue, téléphone WEbank 3334. 3—202-2

VAL-MORIN, chalet bois rond, chalet suisse, immense terrain 10800 Péloquin, VEndôme 0382. 3—199-26R

VAL DAVID, magnifique camp meublé, toutes commodités, place idéale, comptant à discuter, balance facile. DUpont 1477. 3—200-3

VARENNES, cottage stucco, hiver, été, 7 pièces, ultra-modernes, cave 7½ pieds, finie, foyer, 2 chambres bain, garage, terrain 88 x 200, route nationale, près église, collège, occupation immédiate, téléphone. Boucherville 661 ou Amherst 5055. 3—202-2 R

4 Prop. de camp. demandées

ACHETONS, vendons, propriétés, campagne, pavons comptant, urgence. FRontenac 7712. 4—190-26

6 Terres à vendre

A BAS PRIX, belle terre près de Montréal, avec ou sans roulant, cause vieillesse, HOchelaga 3438, à louer ou donnera à moitié. 6—190-26

ACHETEUR, verger 1800 pommiers, 1500 producteurs, 300 arpents, bien bâti, équipement moderne. BElair 6158. 6—201-3

40 ARPENTS à jardinage, bois chauffage, eau courante, électricité, maison neuve, grange, poulailler, garage. S'adresser René Charron, 140, Petite Côte, Ste-Rose, 1 mille boul. Labelle. 6—8,15,22

ATTENTION, près Sorel, 30 arpents, non bâti, 1500. Petit comptant, balance facile. BElair 6158. 6—198-6

AUBAINE: l'Epiphanie, 30 milles de Montréal, 500 pds gare C.P.R., terre 65 arpents, poulailler pour 1,500 pondeuses, étable, roulant, maison bon ordre, cause maladie, conditions, DOllard 7406. 6—201-3

A VENDRE, belle ferme, comté Portneuf. Information CLairval 4752. 6—8,15,16 R

A VENDRE, lac artificiel à St-Etienne des Grès, quelques milles des Trois-Rivières, 12 chalets, restaurant, site idéal, plage superbe, gros revenu, écrire casier 5453 La Presse, Montréal. 6—201-9

A VENDRE terres, commerces, maisons. Demandez le catalogue gratuit R. A. R. Administration Rurale Enregistrée. Case postale 270 Cowansville, P.Q. 6—14-15-16-21-22-23-26-29-30 R

BEAU camp St-Calixte près rivière avec 200 x 1,000 pieds terrain. Vendra 3500, 2008 Darling, M. Desmarais, HOchelaga 5513. 6—201-2 R

BELLE ferme, 45 milles Montréal, gros roulant, terre 180 arpents, bâtisse modernes, HArbour 5356. 6—201-2

BONNE terre franche 100 acres, 60 boisées, maison et bâtiments. Echangerais pour propriété de campagne près Montréal. 2209 Davidson, CHerrier 3943 ou Annonciation case postale 83. 6—202-2

BONNE terre à vendre, 50 arpents, avec ou sans roulant, couvoir 10000 oeufs, poulailler moderne, spécialité ROP. Avantage pour aviculteur, près église, chars, autobus, 30 milles de Montréal. Vente cause mortalité. S'adresser au Dr A. Beaudoin, St-Lin, tél. 20. 6—201-3

FERMES complètes, petites et grandes. Laurentides Realties. St-Lin, Qué. 6—199-26

LAC privé à vendre, FRontenac 4860. Soir seulement, TUrcotte 3412. 6—201-2 R

LA MINERVE petite terre, au bord du lac dans Laurentides. S'adresser 10812 Pelletier, Montréal Nord. 6—202-2

LES CEDRES, 120 arpents, bâtiments modernes, CRescent 1836. 6—15,16,22,23R

2 20 MILLES Montréal, avec commodités. Cause mortalité. HArbour 8420. 6—202-2R

ST-FAUSTIN 189 arpents, malle électricité. H. Courval Ste-Thérèse. 6—202-2

ST-JUDES, 12 milles St-Eustache, 105 arpents, 30 en bois, bonne maison, électricité, grange, machinerie, service d'autobus à la porte, 6,000.00 ou échangerais pour propriété Montréal. 6427 Blvd Monk. TRenmore 9585. 6—15,16,22,23 R

STE-JULIENNE, terre à vendre 40 arpents, maison 9 pièces, électricité, eau courante, avec roulant, 2 arpents de fraises à récolter. S'adresser 7691A Blvd Lasalle, Ville Lasalle, TRenmore 3190. 6—202-2 R

TERRE A ST-SCHOLASTIQUE 136 arpents dont 25 boisés, machines aratoires complètes, bâtiments en bon état, puits artésien, 2 poulaillers, pouleines, 2 garages, maison 9 appartements meublés, frigidaire, radio, lessiveuse, moulin à coudre, chambres meublées. 14,500.00 dont ½ comptant. Immeubles Local Enrg., Gravelle 2567. 6—

TERRE, 120 arpents, tout en culture, foin, grain, bien bâtie, électricité, eau à la chantepleure. Située St-Dominique, Co. Bagot. 6138 St-Laurent. DOllard 1583. 6—15,22 R

TERRE 60 milles Montréal. Glenview 4909. 6—202-2 R

TERRE DE 120 acres, 60 en culture avec propriété, et bâtiments, 100 milles de Montréal. Prix 3500. Information CHerrier 1248 6—202-2R

TERRE à vendre, 500 acres, avec bâtiment au complet. Vaches, chevaux, veaux, poules, etc. Instruments aratoires très complets, batteuse, moulange, engins, épandeur, boutique de forge, etc 100 acres en culture, 50 en pacage, balance en bois de toutes sortes. Endroit idéal pour la chasse et la pêche, lacs nombreux, 2 maisons, 2 granges, écurie. Tout pour la modique somme de $3,000.00. Peut être visité tous les jours d'ici au 25 juin. Pour informations s'adresser à Hormisdas Comeau, Lac Saguay, Co. Labelle, P.Q. 6—15,18

TERRE 3 arpents, maison libre, 7 appts, 8 milles Montréal, 6,500.00, bonne condition, arbres fruitiers, framboisiers. CLairval 2654. Longueuil 2124. 6—

TERRE à vendre avec lac artificiel et maison. S'adresser M. Réal Marchand, Rawdon, comté Montcalm, chemin Morgan, R.R. no 2. 6—15,16,22,23

TERRE, 140 arpents, grosse culture, maison, eau, électricité, près école, verger. FRontenac 2012. 6—

TERRE 200 acres avec propriété de 8 pièces cave, garage, plancher du bâtiment dans paroisse Ste-Elizabeth de Warwick, comté d'Artabaska. Prix 5,200.00. CHerrier 9923. 6—200-3R

7 Terres à louer

HEMMINGFORD, maison 8 pièces, meublée, électricité, grange, terre 105 acres, verger pommiers, érablière, TAlon 9-18, 327, Paillon. 7—201-3R

ST-EMILE Lac Pauzé, 100 arpents en bois, maison, grange, lumière, eau, autobus. CLairval 2794. 7—202-2

8 Terres demandées

AYANT vendu ma terre, cherche une plus grande, paiera comptant, 1410 Joliette, Montréal 4. 8—190-26

PARTICULIER, paiera comptant pour terre. Ecrire 3478 Park Avenue, Montréal. 8—190-26

PLACE d'été, 100 à 200 acres, avec ou sans maison, pas plus loin 40 milles Montréal, avec lac, rivière ou ruisseau. Ecrire Maurice Legault, 9890 Blvd des Ormes, Montréal. 8—201-3 R

10 Terrains a vendre

A BAS PRIX: Terrain et maison à vendre, près pont d'Acquin-Cartier et sur chemin Chambly, conditions faciles. Succession C. E. Manseau, 459 boulevard Taschereau, Longueuil ouest, Zone 6-385. 10—190-26

A BAS PRIX 100 lots Longueuil Annexe, 25 x 80 10.00 comptant, termes faciles, eau, égoûts prochainement. Guy Rochon, 80 Roche, téléphone Longueuil 7204. 10—202-2

A BORDEAUX, sacrifiera prix coûtant, 40 x 95, GRavelle 5204. 10—201-3 R

AHUNTSIC, rue Hamel près Blvd Gouin, 50 x 97, vue sur rivière, VEndôme 3181. 10—201-2R

AHUNTSIC, près Papineau, seul coin commercial en plein centre. Fleury-Cartier 166 x 63. BElair 7487. 10—202-2 R

A L'ABORD-A-PLOUFFE, beaux lots bien situés près église, école, arrêt autobus, 25.00 comptant, balance 10.00 par mois. R. Clermont, 100 boul Labelle, Abord-a-Plouffe. Tél. Zone 4239. Soir: DUpont 2756. 10—183-26

A LAVAL DES RAPIDES, 2 terrains 50 x 118, HOchelaga 7007. 10—200-3R

A QUI la chance? Terrain près Chapelle Réparation, aussi près Notre-Dame, Pointe-aux-Trembles. Prix 65.00, 10.00 comptant, balance 5.00 par mois. CRescent 4419. 10—13,15

A RIVIERE-DES-PRAIRIES, plusieurs terrains 50 x 80, 100.00 10.00 comptant, 5.00 mois. Terrasse Pelletier, en face de 211 blvd Gouin est, BYwater 4157. 10—202-2

ATTENTION, attention. Industriel, le beau coin, Ontario Est, 14,000 pieds, commercial et industriel. TUrcotte 2391. 10—199-6

ATTRAYANTE offre, lot à Mackayville, 50 x 85, près tramways, prêts à bâtir. Prix $200, $20 comptant, 4.13 par mois. Duplantie, 1913 Cartier, Mackayville. 10—190-26

ATTENTION, beau grand terrain, bord de l'eau, plage nouvelle, privée, Vaudes-Bois, Ste-Rose, 7 milles Pont-Viau, à l'ouest plage Idéale, autres terrains 100 x 100, aussi beaux chalets, modernes, neufs. Termes si désiré. S'adresser sur les lieux, N. Masse ou AMherst 3387. 10—202-2R

AUBAINE, 6 terrains, Lacordaire, près Sherbrooke, 2336 Moreau, HOchelaga 6057. 10—202-2

AUBAINE! 2 beaux terrains 25'x 110, cave creusée, footing 30 x 42, eau, égouts, rue Delorimier, près Blvd Perras, Ahuntsic. S'adresser 8444, Drolet, 10—202-2R

25e AVENUE, près Bellechasse, 2 terrains. CHerrier 9477. 10—201-2 R

A VILLE St-Michel, coin Ronsard et Chatham, 2 terrains 28 x 85, 28 x 91, près L. P. Marcotte. S'adresser 7131 St-André. 10—202-2

A VILLE LASALLE, 2 terrains à vendre, 33 x 92½, CLairval 9652. 10—202-2 R

BOUCHERVILLE, 5 terrains 60 x 100, Chamberland, Chemin du Lac. 28 mai, 1,8,15 juin 10—26 mai, 1,8,15 juin

Guardian Trust Co.

Ville Mont-Royal, chemin de la Côte de Liesse, près angle Boulevard Graham. Pas de taxes pour rues et trottoirs. Terrain 62' x 139'.

J. H. Demers DUpont 4647

VENTES IMMOBILIERES

618 ouest, rue St-Jacques. PLateau 8251 10—

TERRAINS

NOUVELLE SUBDIVISION SUR LE LAC DES DEUX MONTAGNES, 100 TERRAINS, GREVES ET AUTRES SITES TRES ELEVES, 30 A 1250.00, DONNEZ CONDITIONS. TROIS MILLES D'OKA, ROUTE ST-PLACIDE. NOEL RAYMOND, PLAGE OKA. 10—202-2

CONSTRUCTEURS

97 lots prêts à bâtir, rues Filion et Guertin, près Blvd O'Brien, égouts posés .15 le pied ou offre. Chance exceptionnelle. DUpont 1810. 10—193-10 R

200 TERRAINS de 225.00 à 275.00, petit comptant, balance termes, sans intérêt, à la sortie du Pont Jacques-Cartier

GUY F. DUBUC

1151 Victoria, Montréal-Sud (terminus) 10—19,24,25,26,31; 1,2,7,8,9,15,16 j

BEAUX terrains sur chemin de Bois-Franc, près gare Val Royal. S'adresser à Raymond, 155 Chemin Bois-Franc ou Bigras, PLateau 9601. 10—1,5,6,9,12,15,16,19,22,23,26,29,30

BEAUX terrains de grève 250.00, s'adresser Plage Ernest, Répentigny 10—202-2

BOUL. O'BRIEN, 100 pieds de front, une rue de la gare CNR, 25c le pied, toutes améliorations payées, ATlantic 0793 ou ATlantic 3860. 10—200-3 R

BROOKLINE, cté Chambly, 125 x 100 près tramways, électricité, etc. Conditions ultra-faciles. MArquette 5962. 10—201-2R

CHAMBLY BASSIN Ile Demers, 50, 75, 100 pieds, près l'eau, bonne communication. Un des plus beaux endroits de la rive sud. BOURDEAU & LOISELLE FALKIRK 7251 10—202-2R

CHRISTOPHE-COLOMB, - PRES BEAUBIEN 2 magnifiques terrains 50 x 125, bon marché. Campeau & Denis, HArbour 7197. 10—201-3

COIN sud-ouest, blvd Gouin et St-Urbain, terrain 40x120. DUpont 4053 10—202-3R

COIN Liège et St-Dominique, idéal pour commerce. DUpont 7337. 10—200-4 R

COIN Molson et Vauquelin, terrain 27 x 85, 1000.00. Victoria 7160. 10—201-3 R

COTE St-Paul, plusieurs terrains 50 x 96, $800 et plus. Bennett Realty. HEmlock 3704. 10—201-3

DELORIMIER nord Jean-Talon, 2 terrains 30 pds. TAlon 8522. 10—13,15 R

FACE au parc, rue Chambord près Villeray, 25 pi. carré, 75 x 110. TAlon 8795. 10—R

HOCHELAGA, 2 terrains 25 x 75, Mme Durocher, WIbank 0763 ou échangerais pour propriété Montréal. 6427 Blvd Monk. TRenmore 9585. 6—15,16,22,23 R

LAC Simon, terrains bord de l'eau, belle grève. GLenview 3622. 10—

LAVALTRIE, 40 terrains, grève vendue séparément. Termes. Emile Gravel, Lavaltrie. 10—197-13

1100 LOTS à vendre. Très bonnes conditions. S'adresser O. Arès, 11592 Boul. Gouin Est. 10—193-12 R

2 LOTS Louis Veuillot, 2 lots, coin Lacordaire. CAlumet 7419. 10—

450 LOTS 50 x 100 St-Léonard Port Maurice, continuation rue Désormeaux dans parc St-Conrad. Téléphonez: Pte aux Trembles 4118 HArbour 1247. Soir: HArbour 3490 demandez J. O. Guy. 10—186-30 R

200 LOTS, ½ heure de Montréal, électricité, église, école. 60.00 chacun. DExter 0876. 10—195-21 R

LOTS 80.00 — 6.00 comptant, 2.00 par mois. Vendredi à lundi, près tramways. 3899 Grande Allée, Makayville. 10—31,1,2,7,8,9,14,15,16, 21,22,23,28,29,30

MONTREAL-NORD, terrain, coin commercial, entre rue Arden et Hénault, 55 x 90, près église, école, taxe payée, HOchelaga 5055. 10—8,9,15,16 R

2 MAGNIFIQUES lots 55 x 250, Laval des Rapides, bord de l'eau. GRavelle 5477 Abord-à-Plouffe 10—202-2 R

NOTRE-DAME-DE-GRACE, Site de choix pour 8 duplex, 360 pieds de front. A vendre séparément ou en bloc. Prix raisonnable. Termes à débattre. ELwood 1394. 10—201-2R

OXFORD PRES SHERBROOKE DEUX TERRAINS POUR DUPLEX 50 X 90. AUBAINE. CAMPEAU ET DENIS. HARBOUR 7197 10—202-3

PARC St-Léonard, près autobus Desormeaux, beaux terrains élevés, termes très faciles, taxes pas élevées, cottage en bois permis. F. B. Fraser, 3675 Baldwin, CLairval 5811. 10—190-26

POINTE-CALUMET, terrain 50 x 124, droit grève, DUpont 9328. 10—200-3R

RIVIERE - DES - PRAIRIES, terrains 50 x 100 près Boulevard Gouin, $200.00; $25.00 ou plus comptant, balance $10.00 par mois, également terrains 45 x 95 près Broadway, $100.00. Tél. R.-des-P. 2-138. 10—202-2

ROSEMONT 17e près Dandurand, 25 x 96 spéciaux payés. Aubaine 13,500. Henri Petit, DOllard 4045.

ROSEMONT, 26e et Bellechasse 25 x 82, égout payé. S'ad. CLairval 4730. 10—202-2R

RUE CHARTON près Fleury 50 x 80. VEndôme 3238. 10—201-3 R

ST-EUSTACHE, terrasse Bélisle, lots 50 x 85, grève, aqueduc, $150.00. 47 Grande-Côte, Tél. 3730. 10—7,8,9,11,14,15,21,22,26,29

ST-HUBERT, PRES DULUTH 2 terrains 50 x 130, endroit idéal pour conciergerie. Campeau & Denis. HArbour 7197. 10—201-3

STONEY Point, Lachine, 8,500 pieds carrés. DExter 2333. 10—202-2R

3 TERRAINS, près chapelle Réparation, téléphone 7191, Ville Jacques-Cartier. 10—202-2

2 TERRAINS rue Cartier, près de Villeray avec petite maison $1,200., VEndôme 0740. 10—202-2

17 TERRAINS, rue Iberville, entre Vauquelin et Ste-Foye, est Bernard. TAlon 0319. 10—202-3R

TERRAIN rue Sagard, 40 x 80, seul terrain vacant, plus bas que Bonair. 6599 Louis-Hémon, CRescent 6857 le jour CHerrier 7452. 10—201-3R

TERRAIN 250 front, grande route, village St-Hippolyte, GRavelle 9777.

TERRAIN 52 x 72, rue Hochelaga, poste commercial, coupe faite, creusage, prix d'occasion. 2857 Cadillac. TUrcotte 6518, 6-8 p.m. 10—202-6R

TERRAIN à vendre dans paroisse Ste-Jeanne, de l'Ile Perrot, 100 x 90, 250.00. Appeler CAlumet 5486 ou écrire 6963 De St-Vallier. 10—202-2 R

TERRAIN rue Châteaubriand, près 7443, CRescent 9980. 10—R

2 TERRAINS, cave, 1er plancher, 2 hangars, aubaine. VEndôme 2823. 10—202-2R

TERRAIN à vendre 120 x 125, route 18, 1¼ mille de Rawdon. TAlon 3947. 10—202-2R

TERRAINS bien situés dans la partie ouest de Ville Mont-Royal, appropriés pour les plus belles maisons. 75c le pied carré. Mount Royal Building Co. Ltd., 459 boulevard Laird. 10—1,2,6,8,9,13,15,16, 20,22,23,27,29,30

TERRAIN à duplex, avenue Mimosa, 50 x 131, près église et école. WAlnut 9714. 10—202-2R

TERRAIN 25 x 75 rue Verville, près Blvd Gouin. DUpont 3775. 10—202-2 R

TERRAIN 33 x 91, sur la 65e Avenue, Ville La Salle. Termes, si désiré. HEmlock 0073. 10—202-2 R

TERRAIN dans Ahuntsic, coin joli 50 x 92, coin Clark et Boisseau. S'adresser GRavelle 01950. 10—201-6 R

TERRAIN 50 x 100 pour construction ou commerce, FRontenac 8932. 10—201-2

TERRAIN 25 x 90 avec bâtisses, 3,000.00. HOchelaga 5587. 10—202-2 R

TERRAIN à vendre, d'Aragon, près Springland. WIbank 1666. 10—202-2 R

TERRAIN à vendre 38 x 90, 9e ave, Ville Lasalle. Jour: YOrk 0754; après 7 heures, HEmlock 1330. 10—R

2 TERRAINS, Pointe-aux-Trembles, 25 x 80. Bon marché. LAncaster 1274. 10—201-2 R

TERRAINS de 100 x 150 pieds, ou plus, cent le pied. Bonnes communications par train ou autobus, 20 minutes de Montréal. R. Lachance, St-Basile le Grand. Tél. 49 s.-3-3.

TERRAINS à vendre sur rue St-Laurent, centre industriel et commercial, 4 terrains de 25 x 146 pds profondeur, bonne valeur, prêt à bâtir. S'adresser 181-155 Fallon. 10—197-12R

VILLE St-Michel, coin Ronsard et Chatham, 2 terrains 28 x 85, 28 x 91, près L. P. Marcotte. S'adresser 7131 St-André. 10—202-2

VILLE-EMARD, terrain 30 x 100, coin rue, coin ruelle, taxes spéciales payé, égouts payés, idéal pour magasins. Aubaine pour prompt acheteur; pour liquider succession, TRenmore 1681. 10—201-3B

VILLE LASALLE, rue centrale près 6e Avenue, terrain 54 x 90. Téléphoner YOrk 3365. 10—201-2 R

12 Terrains a louer

PLACE de stationnement à louer, 66 pieds x 100 pieds carrés, nord-est Jean Talon et Papineau. S'adresser DOllard 9290. 12—201-3R

13 A vendre ou à échanger

ECHANGE

Propriété et commerce d'épicerie-boucherie, magasin général avec agence. Située dans grand centre de développement de touristes. Ce commerce comprend équipement moderne, terrain, bâtisse, camion. Affaires certifiées 4,000, semaine durant l'été. Seul boucher dans la place. Prendrait propriété, hypothèque en échange. Comptant à discuter. Prix 22,000.

L. DUPRE

5171 HUTCHISON

CAlumet 4536 — Soir: DOllard 4995 13—6,8,11,14,15,19,21 F

4 APPTS à échanger pour un 5. HOchelaga 4763. 13—R

3 ARPENTS, 2 maisons, échange ou qu'avez-vous à offrir. A. Poisson, 11A Boul. Lévesque, Abord-à-Plouffe. 13—202-2

A VENDRE ou échanger, propriété hiver-été, offre raisonnable acceptée. Côte Ste-Catherine, Laprairie, Armand Hallé, tél. HArbour 0504 — (Bégin).

BEAU Snack Bar à échanger pour maison de chambres, 1727 St-Hubert. 13—199-5R

CAMP, Ile Bizard, près eau, vendrais ou échangerais pour terrains Montréal, R. Charbonneau, 6204, 1ère avenue, Rosemont. 13—200-6R

3 CHARS 1938 à 150.00, aussi snack bar, WEllington 0355.

COMMERCE intéressant, appt arrière, à échanger pour propriété ou à vendre, 1871, Beaubien. 13—200-4R

ECHANGERAIS ou vendrais camp 3 appartements meublés, pêche électrique, eau courante. Toilette intérieure. GRavelle 8583. 13—R

ECHANGERA pour propriété de ville, campagne, garage, dans le centre, bien outillé, grosse clientèle, grand terrain, stationnement. Bail 3 ans. Valeur 11,000. Henri Petit, DOllard 4045. 13—201-2

FORD panel 1947, ½ tonne à vendre ou échanger pour char privé. GRavelle 7850. 13—199-4 R

LAUNDERETTE, bien située, pour propriété ville Montréal. HArbour 3566. 13—198-6

Magasin cadeaux et bibelots pour commerce chambres propriété. Barrette & Guay. Victoria 5341. 13—202-3

MAGASIN de meubles, échangera pour propriété, occasion exceptionnelle, TAlon 3661. 13 sp.—13,15,16

NOTRE-DAME, 2 logements, 15,000, échangerait pour terre. BElair 6158. 13—198-6

PETIT auberge rustique moderne, meublée, St-Sauveur, club. Wilbank 7908. 13—13,15,16,18,20,22,23

REFRIGERATEURS, bicyclettes, coffres de cèdre, violons, pick-up. HArbour 1826. 13—201-3 R

RESTAURANT, affaires 450. semaine. Loyer 40. Echangerais pour propriété à Montréal. HArbour 6418. 13—13,15

ST-FAUSTIN 189 arpents, malle électricité, H. Courval. Ste-Thérèse. 13—202-2

TERRAIN situé Ville Jacques-Cartier, grandeur 50 x 85, près église, école, Fitzroy 7966. 13—202-2 R

TERRE avec roulant aussi coupe de bois de service, dans Cantons de l'Est, à échanger pour propriété à Montréal, HArbour 2655. 13—201-2R

TERRE 100¾ arpents, bois, maison, bâtiment, 10 minutes plage, chasse, pêche, 65 milles Montréal. Vendrais, échangerais pour petite maison, 2342 Dorion; après 4 hres. 13—200-3

TERRE 140 acres 90 en bois, vendra, échangera. Qu'avez-vous à offrir? CAlumet 9648. 13—202-2 R

TOLE noire, 18 et 20 jauges, échangerais pour tôle galvanisée. TAlon 1862. 13—14,15,18 R

14 A vendre ou à louer

AUBAINE, petite maison de campagne à 15 milles de Montréal, face à la rivière. Arrêt d'autobus à St-Basile. Eté et hiver. Vaste terrain. PLateau 7508. 14—R

CAMP à louer ou vendre à St-Calixte, nord. S'adresser M. Charles-Edouard Roy, L'Assomption. Co. L'Assomption, tél. 163W. 14—201-3R

A. HUNTINGDON, maison neuve 6 appts, commodités modernes, centre du village, occupation immédiate. Tél. 2489. 14—202-2

ST-CALIXTE, Lac Duffy, camp 5 pièces, électricité, visible samedi ou dimanche, DUpont 4953. 14—201-3R

STE-GENEVIEVE, plage Noël, cottage 4 pièces, fini intérieur "knotty pine" verni, extérieur imitation bois rond verni, eau courante, électricité, chambre de bain, grande véranda. Appeler TRenmore 2842.

ST-SAUVEUR des Monts, province Québec, 7 jolis cottages, très modernes, occupation immédiate. S'adresser à Georges Langevin. BYwater 2409. 14—201-3

15 Hypothèques

$12,000.00 EN BONNE première hypothèque sur hôtel à Ste-Agathe des Monts. Garantie 3 fois et demie la valeur de l'hypothèque, grosse assurance. Ecrire: Léon Bottling Co. 51 St-Joseph, Sherbrooke. 15—202-10R

17 Achat de créances

ACHETONS balances de prix de vente, comptes. MArquette 9111. 17—196-20

ACHETONS comptes, billets. Ville campagne, 757 Côte Place d'Armes, chambre 418. 17—190-26

ACHETONS comptant comptes, billets, balance de prix de vente. A. Drouin et Fils, 10 ouest, St-Jacques. BElair 1114. 17—190-26

18 Prêts sur hypothèque

CREDIT FONCIER FRANCO - CANADIEN

MONTREAL ET BANLIEUE TAUX COURANTS

5, rue ST-JACQUES Est MONTREAL TEL.: HArbour 2226 18—1,4,6,8,11,13,15,18,20,22 25,27,29

ARGENT RAPIDE

De 500.00 à 100,000.00 le maximum en première ou deuxième hypotheques sur propriétés, commerces, financons nouvelles constructions. Achetons balances de prix de ventes, Ville ou campagne. De 9 hres a.m. à 9 hres le soir. HArbour 2586; HArbour 2639. 18—199-17

A BONNE ADRESSE Avons 500.00 à 50,000.00 en première ou deuxième hypothèque. Ville ou campagne. Prêts sur commerces, édifices commerciaux, hôtels, etc. Achetons balance de prix de vente. Consultez-nous sur vos questions financières de toutes sortes avant de rien faire et sauvez de l'argent. MArquette 1434; soir: HArbour 6793. 18—190-26

A BON PRET A échéance de votre hypothèque, consultez-nous pour un renouvellement. Prêts de 1ère et 2ème hypothèque. Balance de prix de vente, hôtel, etc. CAlumet 8700, soir: DUpont 0586. 18—188-26R

ARGENT dans 24 heures, première, deuxième. Ville, campagne. FRontenac 7712. 18—190-26

ARGENT à prêter sur 1ère, 2ème hypothèque, par bureau responsable. Immeubles Larose et Lefebvre, WIbank 0227. 18—198-6

ARGENT obtenu premières, deuxièmes hypothèques, villes, campagne, argent de particuliers. Service rapide, confidentiel, ouvert le soir pour appointement. HArbour 3566. 18—190-26

ARGENT POUR HYPOTHEQUE Première ou deuxième sur propriétés en ville. Achetons balance de prix de vente. Taux raisonnables. Notaire BElair 2412. 18—190-26

ARGENT. Première seconde hypothèques. Maison Canadienne. 525 Champagneur, CRescent 9094. 18—190-26

ARGENT à prêter sur hypothèque. R. Barrette, PAlkirk 5892

57 Maisons à louer

POSSESSION immédiate, logis meublé 4 appts. 2330 Joliette. 57—201-3

POURQUOI payer si cher dîner au restaurant, logis meublé, louer $25. Bail. 3693 Lafontaine. 57—

PROPRIETE 2 logements libre, un étage, vendra 4,200.00. LAncaster 6347. 57—

ROSEMONT, 30e, 4 appts, poêle, glacière, taxe eau payée, 15.00 semaine. CLairval 2936. 57—200-4R

ROSEMONT, 3 appts séparés, ameublement à vendre. Prix raisonnable. 6379 Montée St-Michel. 57—201-3 R

RUE MAY, Verdun, 7 appartements 65. GRavelle 2478. 57—

ST-MARTIN, 2 logements 5 pièces, un avec ameublement. Abord-à-Plouffe 2027. 57sp—201-3

780 ST-ZOTIQUE, haut 4 appts chauffés, 65.00. S'adresser DOllard 8635. 57—202-2R

ST-VINCENT-DE-PAUL, quatre pièces, libre 1er juillet, site idéal pour plage sable. Georges Meunier 6378 Blvd Lévesque. 57—202-2

SOUBASSEMENT 4 appts meublés propre, rien à acheter pour 3 ou 4 adultes, gens honnêtes, s'adresser à 1004 Sanguinet. 57—201-2 R

SOUS-LOUER, 4 grands appts, 59.00 par mois, frigidaire, linoleum de cuisine, stores vénitiens fournis, 5735, 16e, Rosemont, appt 5. 57—200-3 R

VERDUN, neuf, 4 et 5 logements non chauffés, 60 et 65. Se présenter soi-même à 4634 avenue Verdun. 57—202-3

VILLE-EMARD, 4 grands appts modernes fermés, haut libre, 57.00, 2 couples préférés, bail 3½ ans, s'ad. 6047 Blvd Monk. 57—R

57-A Logements à échanger

7 APPTS échangera pour 3 ou 4, s'ad. 5636, 58me Ave Rosemont, CHerrier 8628. 57-A—201-3R

MAISON à échanger, 6½ grandes pièces, cuisine et salle de bain en tuile, au 3e, 35.00 par mois, contre 5 pièces, rez-de-chaussée ou 1er étage, visible entre 7½ et 8½, lundi, mardi, mercredi, à 4661 Parthenais. Falkirk 4764. 57A—202-2 R

58 On demande à louer

PROPRIETAIRES

Coopérez avec nous dans votre intérêt à vous.

Pourquoi recevoir une multitude de visiteurs ?

Pourquoi faire se déplacer des centaines de gens ?

Notre service de sélection nous permet de vous envoyer la personne réellement intéressée à votre logement à louer.

AUCUNE CHARGE OU COMMISSION EXIGEE

MONTREAL LOCATION
POUR VOUS SERVIR
Jour 9 à 5 - Soir 7 à 9 - Samedi 9 à 4

FRONTENAC 5111

58—163-26 R

5 A 6 APPTS 40.00 à 45.00 par mois, nord de la ville, ou à la campagne près de la ville, bas. GRavelle 0327. 58—

ABANDON DES AFFAIRES
Besoin logement références sérieuses. CAlumet 8711. 58—201-7

ABANDONNE affaires, besoin logement, Dame Demers, BElair 2874; HArbour 6428. 58—190-26

ABSOLUMENT besoin logement Est, 4 appts, cette semaine, DOllard 5088. 58—

ABSOLUMENT besoin logement petit ou grand, achèterais meubles. CAlumet 9648. 58—198-6 R

AI BESOIN logement 3 ou 4 appts, DUpont 5009. 58—201-3 R

AI BESOIN de 4 ou 5 appts, sans ménage, prix raisonnable, références. FAlkirk 5202. 58—201-3

AI BESOIN pour 1er août, logement 5 pièces. FAlkirk 6895. 58—202-2

AI besoin de 4 appartements ou 5 dans Rosemont seulement, références, CHerrier 7518. 58—

AI BESOIN logement 4-5 appartements, palerais 35. à 45. District nord, pour juillet au août. Références. DUpont 8591. 58—

AI BESOIN logement 3-4 appts, couple avec enfant, prix 30.00 à 40.00. CLairval 6820. 58—202-2 R

A LOUER, demandé, logis 6-7 appts, bas assez moderne, avec cave, pour professionnelle. Juillet ou août. St-Denis entre Bélanger. Decasteinau, loyer raisonnable, long bail si désiré. VEndôme 1842. 58—190-12 R

AMEUBLEMENTS demandés avec logement, vendra 3 jours comptant. LAncaster 6347. 58—

A MONTREAL-Ouest, Lachine ou Ville St-Pierre, 4 ou 5 appts, prix raisonnable, BYwater 3123. 58—201-2R

AVEC bonnes références fournies, couple désire logement. GRavelle 4909. 58—190-26

A 4 A 5 CHAMBRES fermées, préférence pas chauffées EXdale 3266. 58—301-3 R

BESOIN 4 ou 5 appts, centre ville ou nord, 40.00. TUrcotte 2732. 58—R

COUPLE travaillant au dehors, désire chambre et cuisinette meublée, frigidaire et chambre bain privée. HOchelaga 4280. Références. 58—202-2 R

COUPLE seul, 3-4 appts modernes, bas ou 2ième, balcon, chauffés ou non. Références. CAlumet 7435. 58—201-2 R

DEMANDE pour août, 4-5 pièces, chauffés ou non. Prix raisonnable. Couple avec 2 fillettes en bas âge. TUrcotte 2762. 58—R

DEMANDE logement 8 appts et plus, chauffé au système, pour louer chambres, pas d'ameublement, soirs et dimanche, GRavelle 3672. 58—202-2R

DEMANDE le 1er août ou avant, 6 appts, bas préféré, 3 jeunes enfants. Paiera jusqu'à $70.00 par mois. FAlkirk 4459. 58—202-2

DEMANDE 4 à 5 pièces, bas, cave, système, nord, paroisse Ste-Anne préférence. GRavelle 3133. 58—R

DESIRE logement 3-4 appts non chauffé, paierai 40.00 à 45.00, références à offrir. Pas d'enfants. (Pas d'agents, ni meubles). Victoria 0679. 58—201-3 R

LOGEMENT, prix raisonnable, pas d'ameublement, dans paroisse Ste-Catherine. FAlkirk 0126. 58—202-2 R

LOGEMENT, 5 appts, avec garage, FRontenac 9504. (Par St-Ex.) 58—R

LOUERAIS loyer, pas d'ameublement, dans Hochelaga, Maisonneuve, 4 appts ou plus, donnerais 50.00 par mois. CHerrier 1243. 58—R

LOUERAIS 4 appts fermés ou 5, bas de préférence, 30 à 35, par mois. Paiera 1 an d'avance si désiré. Mme Archambault. FRontenac 7720. 58—202-2 R

ON demande 3 ou 4 appts, jeunes mariés. TAlon 2267. 58—196-26

ON DEMANDE 4-5 pièces, dans nord libres. CRescent 0723. 58—202-2 R

4 OU 5 PIECES demandées, loyer 35. à 40. par mois. Préférence dans nord ou est, famille 5 personnes avec bonnes références. Loyer assuré 6 mois anticipé, très urgent. AMherst 2438. 58—201-2R

PAIERAIS 6 mois d'avance 60.00 par mois pour 5 appartements, bas avec cave. DUpont 0831. 58—201-3R

4 PIECES fermées et plus, balcon, chauffées si possible, références, 3 adultes, central de préférence. MArbour 1980. 58—202-2 R

6 PIECES loyer raisonnable, adultes. BElair 3228. 58—201-3 R

VERDUN ou environs, 5 ou 6 pièces, prix raisonnable, références. TRemore 6701. 58—R

59 Maisons meublées à louer

7 PIECES $27,00

A qui la chance ? Ménage fait, central, meubles. AMherst 0615, 6 à 7½ hrs. 59—

4 PIECES meublées, juillet-août, frigidaire. Poêle. Références. DUpont 3049. 59—201-2 R

61 Cottages à louer

ST-SAUVEUR DES MONTS, cottage meublé, sur lac Millette, 4 chambres coucher, cuisine, vivoir, frigidaire, galerie grillagée, bain, eau chaude, électricité, chambre, pêche. Aussi petit camp meublé. Atlantic 4378. 61—200-3 R

62 Maisons campagne à louer

A BAS PRIX, camp à louer dans Laurentides, Victoria 2986. 62—R

A BEAULAC encore 4 chalets, vérandas, magnifique plage. VEndôme 5625. 62—202-2 R

A BEAULAC, camp 5 appts, eau, électricité, 125.00. FAlkirk 8430. 62—200-3 R

A BEAULAC camps saison ou mois, eau, électricité, meublé, bord de l'eau, service autobus, pêche, H. Ranger, CAlumet 2111 sur les lieux fin de semaine. 62—201-3 R

A BEAULAC camp Gobeil, eau électricité, chaloupe, FRontenac 6813 après 5 heures. 62—198-5 R

A BEAULAC, camps Boulanger, commodités, près maison pension, FAlkirk 8180. 62—198-6R

A BERTHIER, 2 camps meublés, 2 appts, eau courante, électricité, chaloupes, qu'maine, saison, DUpont 6864. 62—R

A BON prix, camp 3 appts meublés, électricité, 125.00 saison. DUpont 7743. Dimanche 9776 rue Champlain, Rivière-des-Prairies. 62—R

A BON prix camp meublé 3 pièces près rivière, autobus 174 St-Paul l'Ermite. 62—202-2R

A BON PRIX camp confortable, repos pêche, chasse. GRavelle 7256 62—201-2R

A BREBEUF (St-Jovite), camp E. Piché, 4 pièces meublées, toilette, eau, électricité, bois fourni, belle plage, saison, mois ou semaine. DUpont 5135. 62—R

A BREBEUF, camps, 4 pièces meublées, site idéal. HEmlock 7779. 62—201-2R

A BREBEUF, près St-Jovite, chalet d'été, électricité, eau courante, toilette, saison, J. O. Frenette, Brébeuf ou CHerrier 1618, FAlkirk 2878. 62—201-3 R

A 901 BLVD Ste-Rose ouest, 2 chalets neufs à louer, commodités de la ville près de l'eau, HOchelaga 7083. M. Boisvert. 62—202-2 R

A CEUX QUI aiment la tranquillité d'hiver et été 7 appts meublés, commodités, sur le bord de la rivière des Mille Iles, assez champ avec jardin. 1826 Côte de Terrebonne. 62—

A CEUX qui désirent camp Val David no 21, Site idéal, 4 appts, toutes commodités. FAlkirk 4167. 62—201-2R

A CHAMBLY BASSIN, maison d'été et d'hiver, 2e étage, 4 appts pour adultes seulement, 40.00 par mois. Informations après 7 hrs, DOllard 0374 ou à Chambly, 29 St-Jean-Baptiste. 62—201-3 R

A CHAMBLY-BASSIN, camp, avec eau, électricité, toilette, 90 Victoria, Longueuil. Tél. Zone 6130. 62—202-2 R

A CHENEVILLE, lac Simon, maison d'été à louer. FAlkirk 3615 ou ATlantic 9258. 62—7,8,14,15 R

A CHERTSEY, camps 3-4-5 appts meublés, électricité, chaloupe, 125.00 et plus pour saison, téléphone 604, sonnez 42, Mme Paul Lalonde. 62—1,2,8,9,15,16,22,23,29,30 R

A CHENEVILLE, lac Simon, maison d'été à louer. FAlkirk 3615 ou ATlantic 9258. 62—7,8,14,15 R

A CHERTSEY, camps 3-4-5 appts meublés, électricité, chaloupe, 125.00 et plus pour saison, téléphone 604, sonnez 42, Mme Paul Lalonde. 62—1,2,8,9,15,16,22,23,29,30 R

A COTEAU-DU-LAC, bungalow bien meublé, grande véranda, deux chambres, 2 chambres de bain, bord de l'eau, endroit magnifique. FRontenac 7289 ou HOchelaga 3421. 62—201-2R

A DORVAL, 213, St-Joseph, 5 appts, neufs, chauffés, garage. 62—201-4

A DUHAMEL, place idéale pour repos, bien meublé, chasse et pêche, informations écrire à 1500 Montée Royal est, Mlle Desrosiers. 62—202-2 R

A DUHAMEL, 115 milles de Montréal, 2 chalets, 3 appts, plage, chaloupe. AMherst 2625. 62—197-6

A DORVAL, 213, St-Joseph, 5 appts, neufs, chauffés, garage. 62—201-4

A DUHAMEL, place idéale pour repos, bien meublé, chasse et pêche, informations écrire à 1500 Montée Royal est, Mlle Desrosiers. 62—202-2 R

A DUHAMEL, 115 milles de Montréal, 2 chalets, 3 appts, plage, chaloupe. AMherst 2625. 62—197-6

AI chalets meublés, bord lac, village St-Placide, 175.00 saison. FAlkirk 8867. 62—201-2 R

A LAC Gagnon, chalets à louer, électricité, toilette, bord du lac. Après 7 p.m. DUpont 2374. 62—202-2 R

A LA SEMAINE

Laurentides, commodités de la ville, même le réfrigérateur. TRenmore 6565. 62—196-6 R

A L'EPIPHANIE, camp moderne, 125.00, CRescent 2649. 62—201-2R

A L'ASSOMPTION, camp à louer, 3 grands appts, toilette, électricité, chaloupe, près du village, 200.00 pour saison. Alphonse Jobin, 1607 Dezlry, CHerrier 3160. 62—199-5R

A LONGUEUIL, camp à louer, près autobus, 15 St-Sylvestre. 62—202-4

A LOUER 5 camps été près eau, 4 appts meublés, eau, électricité, 17519 boul. Gouin ouest, coin De Laulle, Ste-Geneviève, WEllington 0914. 62—202-2 R

A LOUER, 20 milles de Montréal, l'Assomption, arrêt d'autobus, 6 pièces, chambre bain, 220 volts, FRontenac 1925. 62—201-2 R

A LOUER dans les Laurentides, bord du lac, maison confortable, tout fourni, pêche, chaloupe et plage, FRontenac 9111. 62—201-2R

A LOUER grande maison Village de St-Sulpice, pour les vacances. Conrad Plouffe. 62—2,8,15

A LOUER dans les Laurentides, bord du lac, maison confortable, tout fourni, pêche, chaloupe et plage, FRontenac 9111. 62—201-2R

A LOUER grande maison Village de St-Sulpice, pour les vacances. Conrad Plouffe. 62—2,8,15

A LOUER, demandé, logis 6-7 appts, bas assez moderne, avec cave, pour professionnelle. Juillet ou août. St-Denis entre Bélanger. Decasteinau, loyer raisonnable, long bail si désiré. VEndôme 1842. 58—190-12 R

A MONTREAL-Ouest, Lachine ou Ville St-Pierre, 4 ou 5 appts, prix raisonnable, BYwater 3123. 58—201-2R

AVEC bonnes références fournies, couple désire logement. GRavelle 4909. 58—190-26

A 4 A 5 CHAMBRES fermées, préférence pas chauffées EXdale 3266. 58—301-3 R

BESOIN 4 ou 5 appts, centre ville ou nord, 40.00. TUrcotte 2732. 58—R

COUPLE travaillant au dehors, désire chambre et cuisinette meublée, frigidaire et chambre bain privée. HOchelaga 4280. Références. 58—202-2 R

COUPLE seul, 3-4 appts modernes, bas ou 2ième, balcon, chauffés ou non. Références. CAlumet 7435. 58—201-2 R

DEMANDE pour août, 4-5 pièces, chauffés ou non. Prix raisonnable. Couple avec 2 fillettes en bas âge. TUrcotte 2762. 58—R

DEMANDE logement 8 appts et plus, chauffé au système, pour louer chambres, pas d'ameublement, soirs et dimanche, GRavelle 3672. 58—202-2R

DEMANDE le 1er août ou avant, 6 appts, bas préféré, 3 jeunes enfants. Paiera jusqu'à $70.00 par mois. FAlkirk 4459. 58—202-2

DEMANDE 4 à 5 pièces, bas, cave, système, nord, paroisse St-Anne préférence. GRavelle 3133. 58—R

DESIRE logement 3-4 appts non chauffé, paierai 40.00 à 45.00, références à offrir. Pas d'enfants. (Pas d'agents, ni meubles). Victoria 0679. 58—201-3 R

LOGEMENT, prix raisonnable, pas d'ameublement, dans paroisse Ste-Catherine. FAlkirk 0126. 58—202-2 R

LOGEMENT, 5 appts, avec garage, FRontenac 9504. (Par St-Ex.) 58—R

LOUERAIS loyer, pas d'ameublement, dans Hochelaga, Maisonneuve, 4 appts ou plus, donnerais 50.00 par mois. CHerrier 1243. 58—R

LOUERAIS 4 appts fermés ou 5, bas de préférence, 30 à 35, par mois. Paiera 1 an d'avance si désiré. Mme Archambault. FRontenac 7720. 58—202-2 R

ON demande 3 ou 4 appts, jeunes mariés. TAlon 2267. 58—196-26

ON DEMANDE 4-5 pièces, dans nord libres. CRescent 0723. 58—202-2 R

4 OU 5 PIECES demandées, loyer 35. à 40. par mois. Préférence dans nord ou est, famille 5 personnes avec bonnes références. Loyer assuré 6 mois anticipé, très urgent. AMherst 2438. 58—201-2R

PAIERAIS 6 mois d'avance 60.00 par mois pour 5 appartements, bas avec cave. DUpont 0831. 58—201-3R

4 PIECES fermées et plus, balcon, chauffées si possible, références, 3 adultes, central de préférence. MArbour 1980. 58—202-2 R

6 PIECES loyer raisonnable, adultes. BElair 3228. 58—201-3 R

VERDUN ou environs, 5 ou 6 pièces, prix raisonnable, références. TRenmore 6701. 58—R

59 Maisons meublées à louer

7 PIECES $27,00

A qui la chance ? Ménage fait, central, meubles. AMherst 0615, 6 à 7½ hrs. 59—

4 PIECES meublées, juillet-août, frigidaire. Poêle. Références. DUpont 3049. 59—201-2 R

61 Cottages à louer

ST-SAUVEUR DES MONTS, cottage meublé, sur lac Millette, 4 chambres coucher, cuisine, vivoir, frigidaire, galerie grillagée, bain, eau chaude, électricité, chambre, pêche. Aussi petit camp meublé. Atlantic 4378. 61—200-3 R

62 Maisons campagne à louer

A BAS PRIX, camp à louer dans Laurentides, Victoria 2986. 62—R

A BEAULAC encore 4 chalets, vérandas, magnifique plage. VEndôme 5625. 62—202-2 R

A BEAULAC, camp 5 appts, eau, électricité, 125.00. FAlkirk 8430. 62—200-3 R

A BEAULAC camps saison ou mois, eau, électricité, meublé, bord de l'eau, service autobus, pêche, H. Ranger, CAlumet 2111 sur les lieux fin de semaine. 62—201-3 R

A BEAULAC camp Gobeil, eau électricité, chaloupe, FRontenac 6813 après 5 heures. 62—198-5 R

A BEAULAC, camps Boulanger, commodités, près maison pension, FAlkirk 8180. 62—198-6R

A BERTHIER, 2 camps meublés, 2 appts, eau courante, électricité, chaloupes, qu'maine, saison, DUpont 6864. 62—R

A BON prix, camp 3 appts meublés, électricité, 125.00 saison. DUpont 7743. Dimanche 9776 rue Champlain, Rivière-des-Prairies. 62—R

A BON prix camp meublé 3 pièces près rivière, autobus 174 St-Paul l'Ermite. 62—202-2R

A BON PRIX camp confortable, repos pêche, chasse. GRavelle 7256 62—201-2R

A BREBEUF (St-Jovite), camp E. Piché, 4 pièces meublées, toilette, eau, électricité, bois fourni, belle plage, saison, mois ou semaine. DUpont 5135. 62—R

A BREBEUF, camps, 4 pièces meublées, site idéal. HEmlock 7779. 62—201-2R

A BREBEUF, près St-Jovite, chalet d'été, électricité, eau courante, toilette, saison, J. O. Frenette, Brébeuf ou CHerrier 1618, FAlkirk 2878. 62—201-3 R

A 901 BLVD Ste-Rose ouest, 2 chalets neufs à louer, commodités de la ville près de l'eau, HOchelaga 7083. M. Boisvert. 62—202-2 R

A CEUX QUI aiment la tranquillité d'hiver et été 7 appts meublés, commodités, sur le bord de la rivière des Mille Iles, assez champ avec jardin. 1826 Côte de Terrebonne. 62—

A CEUX qui désirent camp Val David no 21, Site idéal, 4 appts, toutes commodités. FAlkirk 4167. 62—201-2R

A CHAMBLY BASSIN, maison d'été et d'hiver, 2e étage, 4 appts pour adultes seulement, 40.00 par mois. Informations après 7 hrs, DOllard 0374 ou à Chambly, 29 St-Jean-Baptiste. 62—201-3 R

A CHAMBLY-BASSIN, camp, avec eau, électricité, toilette, 90 Victoria, Longueuil. Tél. Zone 6130. 62—202-2 R

A CHENEVILLE, lac Simon, maison d'été à louer. FAlkirk 3615 ou ATlantic 9258. 62—7,8,14,15 R

A CHERTSEY, camps 3-4-5 appts meublés, électricité, chaloupe, 125.00 et plus pour saison, téléphone 604, sonnez 42, Mme Paul Lalonde. 62—1,2,8,9,15,16,22,23,29,30 R

A COTEAU-DU-LAC, bungalow bien meublé, grande véranda, deux chambres, 2 chambres de bain, bord de l'eau, endroit magnifique. FRontenac 7289 ou HOchelaga 3421. 62—201-2R

A DORVAL, 213, St-Joseph, 5 appts, neufs, chauffés, garage. 62—201-4

A DUHAMEL, place idéale pour repos, bien meublé, chasse et pêche, informations écrire à 1500 Montée Royal est, Mlle Desrosiers. 62—202-2 R

A DUHAMEL, 115 milles de Montréal, 2 chalets, 3 appts, plage, chaloupe. AMherst 2625. 62—197-6

AI chalets meublés, bord lac, village St-Placide, 175.00 saison. FAlkirk 8867. 62—201-2 R

A LAC Gagnon, chalets à louer, électricité, toilette, bord du lac. Après 7 p.m. DUpont 2374. 62—202-2 R

A LA SEMAINE

Laurentides, commodités de la ville, même le réfrigérateur. TRenmore 6565. 62—196-6 R

A L'EPIPHANIE, camp moderne, 125.00, CRescent 2649. 62—201-2R

A L'ASSOMPTION, camp à louer, 3 grands appts, toilette, électricité, chaloupe, près du village, 200.00 pour saison. Alphonse Jobin, 1607 Dezlry, CHerrier 3160. 62—199-5R

A LONGUEUIL, camp à louer, près autobus, 15 St-Sylvestre. 62—202-4

A LOUER 5 camps été près eau, 4 appts meublés, eau, électricité, 17519 boul. Gouin ouest, coin De Laulle, Ste-Geneviève, WEllington 0914. 62—202-2 R

A LOUER, 20 milles de Montréal, l'Assomption, arrêt d'autobus, 6 pièces, chambre bain, 220 volts, FRontenac 1925. 62—201-2 R

A LOUER dans les Laurentides, bord du lac, maison confortable, tout fourni, pêche, chaloupe et plage, FRontenac 9111. 62—201-2R

A LOUER grande maison Village de St-Sulpice, pour les vacances. Conrad Plouffe. 62—2,8,15

A LOUER, demandé, logis 6-7 appts, bas assez moderne, avec cave, pour professionnelle. Juillet ou août. St-Denis entre Bélanger. Decasteinau, loyer raisonnable, long bail si désiré. VEndôme 1842. 58—190-12 R

A MONTREAL-Ouest, Lachine ou Ville St-Pierre, 4 ou 5 appts, prix raisonnable, BYwater 3123. 58—201-2R

AVEC bonnes références fournies, couple désire logement. GRavelle 4909. 58—190-26

A 4 A 5 CHAMBRES fermées, préférence pas chauffées EXdale 3266. 58—301-3 R

BESOIN 4 ou 5 appts, centre ville ou nord, 40.00. TUrcotte 2732. 58—R

COUPLE travaillant au dehors, désire chambre et cuisinette meublée, frigidaire et chambre bain privée. HOchelaga 4280. Références. 58—202-2 R

COUPLE seul, 3-4 appts modernes, bas ou 2ième, balcon, chauffés ou non. Références. CAlumet 7435. 58—201-2 R

DEMANDE pour août, 4-5 pièces, chauffés ou non. Prix raisonnable. Couple avec 2 fillettes en bas âge. TUrcotte 2762. 58—R

DEMANDE logement 8 appts et plus, chauffé au système, pour louer chambres, pas d'ameublement, soirs et dimanche, GRavelle 3672. 58—202-2R

DEMANDE le 1er août ou avant, 6 appts, bas préféré, 3 jeunes enfants. Paiera jusqu'à $70.00 par mois. FAlkirk 4459. 58—202-2

DEMANDE 4 à 5 pièces, bas, cave, système, nord, paroisse St-Anne préférence. GRavelle 3133. 58—R

DESIRE logement 3-4 appts non chauffé, paierai 40.00 à 45.00, références à offrir. Pas d'enfants. (Pas d'agents, ni meubles). Victoria 0679. 58—201-3 R

LOGEMENT, prix raisonnable, pas d'ameublement, dans paroisse Ste-Catherine. FAlkirk 0126. 58—202-2 R

LOGEMENT, 5 appts, avec garage, FRontenac 9504. (Par St-Ex.) 58—R

LOUERAIS loyer, pas d'ameublement, dans Hochelaga, Maisonneuve, 4 appts ou plus, donnerais 50.00 par mois. CHerrier 1243. 58—R

LOUERAIS 4 appts fermés ou 5, bas de préférence, 30 à 35, par mois. Paiera 1 an d'avance si désiré. Mme Archambault. FRontenac 7720. 58—202-2 R

ON demande 3 ou 4 appts, jeunes mariés. TAlon 2267. 58—196-26

ON DEMANDE 4-5 pièces, dans nord libres. CRescent 0723. 58—202-2 R

4 OU 5 PIECES demandées, loyer 35. à 40. par mois. Préférence dans nord ou est, famille 5 personnes avec bonnes références. Loyer assuré 6 mois anticipé, très urgent. AMherst 2438. 58—201-2R

PAIERAIS 6 mois d'avance 60.00 par mois pour 5 appartements, bas avec cave. DUpont 0831. 58—201-3R

4 PIECES fermées et plus, balcon, chauffées si possible, références, 3 adultes, central de préférence. MArbour 1980. 58—202-2 R

6 PIECES loyer raisonnable, adultes. BElair 3228. 58—201-3 R

VERDUN ou environs, 5 ou 6 pièces, prix raisonnable, références. TRenmore 6701. 58—R

59 Maisons meublées à louer

7 PIECES $27,00

A qui la chance ? Ménage fait, central, meubles. AMherst 0615, 6 à 7½ hrs. 59—

4 PIECES meublées, juillet-août, frigidaire. Poêle. Références. DUpont 3049. 59—201-2 R

61 Cottages à louer

ST-SAUVEUR DES MONTS, cottage meublé, sur lac Millette, 4 chambres coucher, cuisine, vivoir, frigidaire, galerie grillagée, bain, eau chaude, électricité, chambre, pêche. Aussi petit camp meublé. Atlantic 4378. 61—200-3 R

62 Maisons campagne à louer

A BAS PRIX, camp à louer dans Laurentides, Victoria 2986. 62—R

A BEAULAC encore 4 chalets, vérandas, magnifique plage. VEndôme 5625. 62—202-2 R

A BEAULAC, camp 5 appts, eau, électricité, 125.00. FAlkirk 8430. 62—200-3 R

A BEAULAC camps saison ou mois, eau, électricité, meublé, bord de l'eau, service autobus, pêche, H. Ranger, CAlumet 2111 sur les lieux fin de semaine. 62—201-3 R

A BEAULAC camp Gobeil, eau électricité, chaloupe, FRontenac 6813 après 5 heures. 62—198-5 R

A BEAULAC, camps Boulanger, commodités, près maison pension, FAlkirk 8180. 62—198-6R

A BERTHIER, 2 camps meublés, 2 appts, eau courante, électricité, chaloupes, qu'maine, saison, DUpont 6864. 62—R

A BON prix, camp 3 appts meublés, électricité, 125.00 saison. DUpont 7743. Dimanche 9776 rue Champlain, Rivière-des-Prairies. 62—R

A BON prix camp meublé 3 pièces près rivière, autobus 174 St-Paul l'Ermite. 62—202-2R

A BON PRIX camp confortable, repos pêche, chasse. GRavelle 7256 62—201-2R

A BREBEUF (St-Jovite), camp E. Piché, 4 pièces meublées, toilette, eau, électricité, bois fourni, belle plage, saison, mois ou semaine. DUpont 5135. 62—R

A BREBEUF, camps, 4 pièces meublées, site idéal. HEmlock 7779. 62—201-2R

A BREBEUF, près St-Jovite, chalet d'été, électricité, eau courante, toilette, saison, J. O. Frenette, Brébeuf ou CHerrier 1618, FAlkirk 2878. 62—201-3 R

A 901 BLVD Ste-Rose ouest, 2 chalets neufs à louer, commodités de la ville près de l'eau, HOchelaga 7083. M. Boisvert. 62—202-2 R

A CEUX QUI aiment la tranquillité d'hiver et été 7 appts meublés, commodités, sur le bord de la rivière des Mille Iles, assez champ avec jardin. 1826 Côte de Terrebonne. 62—

A CEUX qui désirent camp Val David no 21, Site idéal, 4 appts, toutes commodités. FAlkirk 4167. 62—201-2R

A CHAMBLY BASSIN, maison d'été et d'hiver, 2e étage, 4 appts pour adultes seulement, 40.00 par mois. Informations après 7 hrs, DOllard 0374 ou à Chambly, 29 St-Jean-Baptiste. 62—201-3 R

A CHAMBLY-BASSIN, camp, avec eau, électricité, toilette, 90 Victoria, Longueuil. Tél. Zone 6130. 62—202-2 R

A CHENEVILLE, lac Simon, maison d'été à louer. FAlkirk 3615 ou ATlantic 9258. 62—7,8,14,15 R

A CHERTSEY, camps 3-4-5 appts meublés, électricité, chaloupe, 125.00 et plus pour saison, téléphone 604, sonnez 42, Mme Paul Lalonde. 62—1,2,8,9,15,16,22,23,29,30 R

A COTEAU-DU-LAC, bungalow bien meublé, grande véranda, deux chambres, 2 chambres de bain, bord de l'eau, endroit magnifique. FRontenac 7289 ou HOchelaga 3421. 62—201-2R

A DORVAL, 213, St-Joseph, 5 appts, neufs, chauffés, garage. 62—201-4

A DUHAMEL, place idéale pour repos, bien meublé, chasse et pêche, informations écrire à 1500 Montée Royal est, Mlle Desrosiers. 62—202-2 R

A DUHAMEL, 115 milles de Montréal, 2 chalets, 3 appts, plage, chaloupe. AMherst 2625. 62—197-6

AI chalets meublés, bord lac, village St-Placide, 175.00 saison. FAlkirk 8867. 62—201-2 R

A LAC Gagnon, chalets à louer, électricité, toilette, bord du lac. Après 7 p.m. DUpont 2374. 62—202-2 R

A LA SEMAINE

Laurentides, commodités de la ville, même le réfrigérateur. TRenmore 6565. 62—196-6 R

A L'EPIPHANIE, camp moderne, 125.00, CRescent 2649. 62—201-2R

A L'ASSOMPTION, camp à louer, 3 grands appts, toilette, électricité, chaloupe, près du village, 200.00 pour saison. Alphonse Jobin, 1607 Dezlry, CHerrier 3160. 62—199-5R

A LONGUEUIL, camp à louer, près autobus, 15 St-Sylvestre. 62—202-4

A LOUER 5 camps été près eau, 4 appts meublés, eau, électricité, 17519 boul. Gouin ouest, coin De Laulle, Ste-Geneviève, WEllington 0914. 62—202-2 R

A LOUER, 20 milles de Montréal, l'Assomption, arrêt d'autobus, 6 pièces, chambre bain, 220 volts, FRontenac 1925. 62—201-2 R

A LOUER dans les Laurentides, bord du lac, maison confortable, tout fourni, pêche, chaloupe et plage, FRontenac 9111. 62—201-2R

A LOUER grande maison Village de St-Sulpice, pour les vacances. Conrad Plouffe. 62—2,8,15

A LOUER, demandé, logis 6-7 appts, bas assez moderne, avec cave, pour professionnelle. Juillet ou août. St-Denis entre Bélanger. Decasteinau, loyer raisonnable, long bail si désiré. VEndôme 1842. 58—190-12 R

A MONTREAL-Ouest, Lachine ou Ville St-Pierre, 4 ou 5 appts, prix raisonnable, BYwater 3123. 58—201-2R

AVEC bonnes références fournies, couple désire logement. GRavelle 4909. 58—190-26

A 4 A 5 CHAMBRES fermées, préférence pas chauffées EXdale 3266. 58—301-3 R

BESOIN 4 ou 5 appts, centre ville ou nord, 40.00. TUrcotte 2732. 58—R

COUPLE travaillant au dehors, désire chambre et cuisinette meublée, frigidaire et chambre bain privée. HOchelaga 4280. Références. 58—202-2 R

COUPLE seul, 3-4 appts modernes, bas ou 2ième, balcon, chauffés ou non. Références. CAlumet 7435. 58—201-2 R

DEMANDE pour août, 4-5 pièces, chauffés ou non. Prix raisonnable. Couple avec 2 fillettes en bas âge. TUrcotte 2762. 58—R

DEMANDE logement 8 appts et plus, chauffé au système, pour louer chambres, pas d'ameublement, soirs et dimanche, GRavelle 3672. 58—202-2R

DEMANDE le 1er août ou avant, 6 appts, bas préféré, 3 jeunes enfants. Paiera jusqu'à $70.00 par mois. FAlkirk 4459. 58—202-2

DEMANDE 4 à 5 pièces, bas, cave, système, nord, paroisse St-Anne préférence. GRavelle 3133. 58—R

DESIRE logement 3-4 appts non chauffé, paierai 40.00 à 45.00, références à offrir. Pas d'enfants. (Pas d'agents, ni meubles). Victoria 0679. 58—201-3 R

LOGEMENT, prix raisonnable, pas d'ameublement, dans paroisse Ste-Catherine. FAlkirk 0126. 58—202-2 R

LOGEMENT, 5 appts, avec garage, FRontenac 9504. (Par St-Ex.) 58—R

LOUERAIS loyer, pas d'ameublement, dans Hochelaga, Maisonneuve, 4 appts ou plus, donnerais 50.00 par mois. CHerrier 1243. 58—R

LOUERAIS 4 appts fermés ou 5, bas de préférence, 30 à 35, par mois. Paiera 1 an d'avance si désiré. Mme Archambault. FRontenac 7720. 58—202-2 R

ON demande 3 ou 4 appts, jeunes mariés. TAlon 2267. 58—196-26

ON DEMANDE 4-5 pièces, dans nord libres. CRescent 0723. 58—202-2 R

4 OU 5 PIECES demandées, loyer 35. à 40. par mois. Préférence dans nord ou est, famille 5 personnes avec bonnes références. Loyer assuré 6 mois anticipé, très urgent. AMherst 2438. 58—201-2R

PAIERAIS 6 mois d'avance 60.00 par mois pour 5 appartements, bas avec cave. DUpont 0831. 58—201-3R

4 PIECES fermées et plus, balcon, chauffées si possible, références, 3 adultes, central de préférence. MArbour 1980. 58—202-2 R

6 PIECES loyer raisonnable, adultes. BElair 3228. 58—201-3 R

VERDUN ou environs, 5 ou 6 pièces, prix raisonnable, références. TRenmore 6701. 58—R

59 Maisons meublées à louer

7 PIECES $27,00

A qui la chance ? Ménage fait, central, meubles. AMherst 0615, 6 à 7½ hrs. 59—

4 PIECES meublées, juillet-août, frigidaire. Poêle. Références. DUpont 3049. 59—201-2 R

61 Cottages à louer

ST-SAUVEUR DES MONTS, cottage meublé, sur lac Millette, 4 chambres coucher, cuisine, vivoir, frigidaire, galerie grillagée, bain, eau chaude, électricité, chambre, pêche. Aussi petit camp meublé. Atlantic 4378. 61—200-3 R

62 Maisons campagne à louer

A BAS PRIX, camp à louer dans Laurentides, Victoria 2986. 62—R

A BEAULAC encore 4 chalets, vérandas, magnifique plage. VEndôme 5625. 62—202-2 R

A BEAULAC, camp 5 appts, eau, électricité, 125.00. FAlkirk 8430. 62—200-3 R

A BEAULAC camps saison ou mois, eau, électricité, meublé, bord de l'eau, service autobus, pêche, H. Ranger, CAlumet 2111 sur les lieux fin de semaine. 62—201-3 R

A BEAULAC camp Gobeil, eau électricité, chaloupe, FRontenac 6813 après 5 heures. 62—198-5 R

A BEAULAC, camps Boulanger, commodités, près maison pension, FAlkirk 8180. 62—198-6R

A BERTHIER, 2 camps meublés, 2 appts, eau courante, électricité, chaloupes, qu'maine, saison, DUpont 6864. 62—R

A BON prix, camp 3 appts meublés, électricité, 125.00 saison. DUpont 7743. Dimanche 9776 rue Champlain, Rivière-des-Prairies. 62—R

A BON prix camp meublé 3 pièces près rivière, autobus 174 St-Paul l'Ermite. 62—202-2R

A BON PRIX camp confortable, repos pêche, chasse. GRavelle 7256 62—201-2R

A BREBEUF (St-Jovite), camp E. Piché, 4 pièces meublées, toilette, eau, électricité, bois fourni, belle plage, saison, mois ou semaine. DUpont 5135. 62—R

A BREBEUF, camps, 4 pièces meublées, site idéal. HEmlock 7779. 62—201-2R

A BREBEUF, près St-Jovite, chalet d'été, électricité, eau courante, toilette, saison, J. O. Frenette, Brébeuf ou CHerrier 1618, FAlkirk 2878. 62—201-3 R

A 901 BLVD Ste-Rose ouest, 2 chalets neufs à louer, commodités de la ville près de l'

81 Articles de ménage

SPECIAL
75 MIROIRS
ENDOMMAGES
A PARTIR DE
$1.95
75 GLACIERES
A PARTIR DE
$4.95
VISITEZ NOTRE DEPARTEMENT
DE MEUBLES USAGES
TERMES DES PLUS FACILES
La Cie Legaré Ltée
DEPARTEMENT D'ECHANGES
1223 rue AMHERST
PLateau 8911
OUVERT LE VENDREDI SOIR
JUSQU'A 9 HEURES
81—201-4

ATTENTION, allonge de cheminée, tuyau en tôle galvanisée. DUpont 7377. 81—R

ATTENTION ! 10 lessiveuses Norge prix régulier 189.00, réduit à 150.00 termes faciles. GRavelle 8790 81—1,4,6,8,11,13,15 R

AUBAINE: poêle bois, charbon, 19.00, gaz, 10.00, glacière 9.00, laveuses électriques, 35.00. 930 Mt-Royal est. 81—190-26

AUBAINE, sets de cuisine chromés, 79.00, sets de chambre 99.00, chesterfields 129.00. 503 De Castelnau, GRavelle 6229. 81—200-7 R

AUBAINES: NEUFS OU USAGES Enchères Cherrier, 967 St-Antoine. Achetons, vendons, échangeons pianos, poêles, préarts, meubles toutes sortes. University 6-4797. 81—190-26

AUBAINE, poêles, glacières, tables, chaises, lits complets pour camp, 1260 Papineau. 81—200-4R

AUBAINES POUR CAMPAGNE
Etagère 2.50, glacière 7.50, table à panneaux 4.95, buffet 4.95, table extension 4.95, bergère 2.95, lit 4.95, sommier 4.95, fauteuil 12.50, set chesterfield 29.00, set salle à dîner 9 morceaux 49.00.
7566 ST-HUBERT
81—193-23

AUBAINE extraordinaire fauteuils petites tables, chaises droites, tapis. HArbour 7004. 81—13-15-16

AUBAINE, trois lits simples, fer, 2 McDonald, Ville St-Laurent, BYwater 2709. 81—202-2

AUBAINES extraordinaires pour écoulement rapide, poêle charbon, $39; laveuses électriques, $29; glacières métal, $36; chesterfield, $40. Tous complètement remis à neuf et garantis, aussi grand choix coupons, prélart neuf, grandement réduit. M. Aber, 3611 Notre-Dame ouest.
81—1,2,6,8,9,13,14,16,20, 22,23,27,29,30

A VENDRE poêle à gaz, 20.00, fournaise Norge neuve 60.00. CHerrier 5436. Heures des repas. 81—202-3

A VENDRE poêle bois, set salle à manger, VIctoria 0675. 81—R

A VENDRE, foyer en pierre, glacière Monarch, réfrigérateur, table métal. Après 5 p.m. 130 Prince-Arthur ouest, appt 3. 81—R

A VENDRE ou échanger. Balayeuse électrique, 220 volts pour 110 volts. HArbour 8473. MArquette 0304. 81—201-3 R

A VENDRE set chesterfield très propre, autres petits meubles, 2150 Davidson. CHerrier 3646 81—201-3R

AVONS très grand choix meubles, poêles usagés. Aussi meubles neufs. 1200 rue Amherst, sous-sol. 81—190-26

"BABY-TENDA", lit d'enfants, érable blond, bureau, tricycle, bicyclette, jeep, chaise haute, parc. VEndôme 0658. 81—201-2R

BALAYEUSE Airway, avec accessoires, garantie d'un an, 25.00, WEllington 1504. 81—8,9,11,15,16,18

BALAYEUSES et polisseuses électriques louées à la journée. Contrat spécial de 50 par semaine. CRescent 3633. 81—190-26

BALAYEUSES électriques, usagées, en bon ordre. Surplus de marchandises, $7.50 chacune. M. Théorêt, TAlon 9192. 81—200-3

BALAYEUSE Electrolux garantie comme neuve. TAlon 9192. 81—190-26

BASSINETTE en bois naturel, 30 x 54, matelas Baby Sleep, 27 x 51, 12e, Verdun, YOrk 5566. 81—202-3R

BATTERIE de cuisine Wear Ever, pratiquement neuve. Aussi grande rôtissoire, bon marché. PAlkirk 7615 81—202-2R

BEAU poêle bois, charbon, émaillé ivoire et noir, à sacrifier pour $50. PAlkirk 5642. 81—R

BEAU poêle Monarch, blanc, noir, combiné bois, charbon, gaz CAlumet 3890. 81—201-3 R

BEAU tapis fond rouge 9 x 12, neuf ou autre usagé. 7040 Fabre. 81—202-2 R

BEAU poêle combiné Gurney, presque neuf, 6346, Denormanville. 81—202-3R

BEAU SET de salle à dîner à vendre très bon marché. 4700 Barclay, appt 2 81—

BEAU et bon set salle à diner neuf, 8 morceaux, à sacrifice. 1680 Ville Marie, CLairval 5203. 81—201-3 R

BELLE horloge grand-père à 2 cadrans, à vendre. PLateau 6956, 3421 Hutchison. 81—202-3

BELLE glacière 8 pds cubes. Occasion exceptionnelle, s'adresser 733-A, Outremont ou CAlumet 1706. 81—200-3 R

BELLE occasion pour futurs mariés, set de salon à sections, comme neuf. LAncaster 2814. 81—200-3R

BENDIX, radio, un sofa et une chaise, 2 garde-robes, poêle, frigidaire, lampes de salon en marbre, lit, bureaux, table, chaises de cuisine. Appelez AMherst 6020. 81—200-3 R

BON piano Williams, aussi foyer avec bûche électrique et étagères. GRavelle 6395. 81—202-2 R

BUREAU toilette acajou, pupitre chêne, CAlumet 0787. 7273 St-Denis. 81—R

BUREAUX 8.00, studio 18.00, couch 5.00, lit double 15.00, set salle manger 39.00. VEndôme 0658. 81—201-2R

BUREAU, gros, pour camp d'été, 15.00. TUrcotte 8501. 81—R

BUREAUX, 8.00; studio, 18.00; couch, 500; lit double 15.00; set salle manger 39.00. VEndôme 0658. 81—201-2 R

BUREAU et deux lits, presque neufs. CAlumet 9164, après 6 p.m. 81—201-2

CARROSSE, poêle. VEndome 4062, entre 6 et 9 soir 81—

CHESTERFIELD davenport neuf, à vendre, à bon prix. 8570 Drolet, VEndôme 5512. 81—200-3 R

CHESTERFIELD rouge vin, une chaise verte, 75.00. 5020 Ste-Clotilde. 81—202-2

CHESTERFIELD, valeur de 250.00, vendrais 65.00, velours broché. TUrcotte 8501. 81—R

CHESTERFIELD neuf, 3 morceaux, 2 couleurs. Entièrement à ressorts, moderne. Coussins reversibles. 99, ELwood 7325. 5820 Sherbrooke ouest. 81—194-26

CHESTERFIELD 3 articles, tapis à motif oriental 10 x 6'9, bureau, lit et sommier. S'adresser à 5737, Clark, après 7 p.m. 81—201-3R

1 CHESTERFIELD studio, lit simple table et chaises. S'adresser à 7225 De Gaspé 81—13-15-16

1 Chesterfield studio, lit simple, table et chaises. S'adresser à 7225 De Gaspé. 81—13,15,16

2 CHESTERFIELDS, 1 frigidaire, Victoria 0175. 81—202-2R

CHESTERFIELD, tables, divan, poêle, set cuisine, etc. 7368 De Normanville, appt 2. CAlumet 6243. 81—201-2R

CHESTERFIELD, poêle combiné gaz, charbon, table, chaise, glacière, porte-manteaux, set salle à diner, 2040 Des Carrières. 81—198-6

COMME neufs, set studio chromé, poêle L'Islet, et combiné, après 5 hres p.m. 5667, 6e, Rosemont. 81—

COUCHETTE simple en fer, matelas à ressorts. TRenmore 6116. 81—201-2

DEMENAGEMENT
Poêle à gaz moderne, table de cuisine, table-étagère en acajou, chiffonnier, carrosse anglais pour bébé, etc. DExter 0826. 81—201-2R

DAVENPORT propre, payé 90.00 vendra 35.00, 4109 Papineau. AMherst 1092. 81—

DEUX lits de camp à vendre avec matelas. 6370 Chambord. 81—201-2

DIVAN velours, chromé, fournaise huile, 10785 Saint-Laurent, VEndôme 3887. 81—R

DIVANETTE Kroehler très propre à vendre. CAlumet 0864. 81—202-2 R

ECHANTILLONS DE MANUFACTURE, POELES, LAVEUSES, CUISINE CHROMES, CHAMBRE, AUTRES MEUBLES VICTORIA 2179. 81—194-26 R

GARDE-ROBES double, en bois, miroir pour monsieur. Poêle gaz Gurney 4 ronds. DUpont 2012. 81—202-2 R

3 FAUTEUILS, divanette en métal. 7120 Louis-Hébert. 81—201-2

81 Articles de ménage

STORES VENITIENS
ALUMINIUM FLEXIBLE GARANTIE DE 2 ANS. 47½ DU PIED CARRE. VENDOME 3533. OUVERT JUSQU'A 10 HEURES. 81—178-28 R

Glacières, toutes grandeurs, marques bien connues telles que Canadian General Electric et Kelvinator. Livraison immédiate. P. Marazza Inc, 308 ouest, Ste-Catherine, BElair 1156. 81—190-26

FOURNAISE à l'huile, 2 lits simples avec matelas, tapis, glacière, 1672 Marie-Anne. 81—

FOURNAISE Coleman, neuve, 60.00 téléphone Pte-aux-Trembles 4097. 81—201-2

FRIGIDAIRE 7 p.c. Visible n'importe quand. 4640 avenue du Parc. 81—202-2

FRIGIDAIRE à vendre "Franklin", bonne condition, 135. 7662 St-Denis, GRavelle 2478. 81—201-4

GLACIERE Monarch, très propre, à vendre. 1428E Maisonneuve. 81—202-2 R

GLACIERE métal Ace, émaillée blanc. Bonne condition. S'adresser 3454 St-Hubert, HArbour 4895. 81—201-2 R

GLACIERE bois verni, très propre. 7127 Chabot, GRavelle 1005. 81—201-2 R

GLACIERE, lit 3/4 à vendre. 7168 Denormanville. 81—201-2

GLACIERE Monarch, en métal, parfaite condition. VIctoria 1200. 81—201-2 R

GLACIERE émaillée blanc, parfait ordre, aubaine. 2017 Gauthier, AMherst 4775. 81—R

GLACIERE Monarch métal, très propre à vendre, bon prix. DOllard 4484. 81—202-2 R

GLACIERE genre frigidaire, Frost King, jamais servie, besoin argent. BElair 8966, après 6.30 p.m. 81—12,15R

GLACIERE en chêne, parfait ordre. 4436 Garnier. 81—R

GLACIERE à vendre .1244 Plessis.

GLACIERE 10.00, 4662, Garnier, FAlkirk 1712. 81—R

GLACIERE en bois, émaillée blanc, très propre 8.00. 2044 Fullum. 81 R

GLACIERE 34 x 56, Langelier, 2676 Centre. WEllington 9722. 81—201-2R

GLACIERE Barnett en métal, 125 livres, propre. 4595 Christophe-Colomb. 81—

GLACIERE à vendre, en métal, moderne, bonne condition. CLairval 9924. 81—202-2 R

GLACIERE Frost King, bonne condition, carrosse Gendron, comme neuf. AMherst 5444. 81SP—200-3 R

GLACIERE Monarch en bon état, 20.00. ELwood 8395. 81—202-2R

GLACIERE blanche en métal, presque neuve, poêle gaz, 4 brûleurs, fourneau, broiler, tiroir, réchaud, très propre. EXdale 7915. 81—R

25 GLACIERES, 15 frigidaires reconditionnés, terme. CHerrier 1602, 956 Duluth. 81—202-2 R

25 GLACIERES pour camps d'été ou maison de chambres. 3184 Ste-Catherine Est, FRontenac 3918. 81—196-7R

GRANDE armoire vitrée à vendre, portes sur coulisse, 636 Greene. —81

GROS lot de meubles usagés pour maison de chambres ou camps d'été. 3184 Ste-Catherine Est, FRontenac 3918. 81—196-7R

LAVEUSES et glacières reconditionnées, garantie de 10.00 et plus, termes faciles, J.-E. Tessier, 1272, Mt-Royal Est, FRontenac 3141. 81—200-3R

LAVEUSE électrique Beatty, remise à neuf, garantie d'un an, 55.00. B. Lacaille, YOrk 3725. 81—

LAVEUSE en parfait ordre. 1631 Montcalm. HOchelaga 3761. 81—202-2 R

LES GALERIES d'Ameublement Baillargeon vous invitent à visiter leur département d'échange au sous-sol de leur vaste magasin. Vous y trouverez sûrement des aubaines intéressantes. 437 Ontario est. 81—190-26

LESSIVEUSE en bon état. HArbour 1851. 81—200-6 R

LESSIVEUSE, très bonne condition. 6906 De Normanville. 81—202-2 R

LESSIVEUSES reconditionnées, 15.00, 3à 50.00. Termes, réparations d'accessoires électriques, radios, frigidaires, brûleurs. Achetés et vendus. 6568 Papineau. GRavelle 9608. 81—199-17R

25 LESSIVEUSES reconditionnées 29.95. Termes faciles. 956 Duluth. CHerrier 1602. 81—187-26

2 LITS, 1 bureau, 1 table bois naturel, 6 chaises, 1 glacière en bois, 1 divent, 2 pharmacies. CRescent 1880, 6965 Chambord. 81—201-3 R

LIT simple tout neuf, métal. GRavelle 6753. 81—201-2R

LIT simple complet, en bonne condition, bon marché. TUrcotte 8782. 81—201-3R

MACHINES à coudre manufacture 95K40, table neuve, 96K40. Aussi autres modèles pour maison privée. 939 St-Laurent, LAncaster 9281. 81—197-6

MACHINE à coudre à pédale, 19.00. Machine à coudre Singer électrique 70.00. Petit cabinet moderne, 35.00. Moteur installé 20.00. 6350 Papineau, VIctoria 6716. 81—190-26

MACHINES à coudre Singer, White, Necchi, New William, 19.00 et plus avec garantie. 2325 Bélanger. 81—201-9R

MACHINE A COUDRE
Domestique et manufacture tous genres. 30 ans d'expérience. Vendons à termes. Barré, 7223 Delorimier. CAlumet 2001. 81—190-26

MACHINES à coudre High Speed, 95-96K40, garantie 1 an, comptant, crédit, 2325 Bélanger. 81—201-9R

MACHINE à laver, très bonne condition. EXdale 7124, après 7 hres. 81—177-30

MACHINE à coudre Singer de manufacture, spécial 89.00. Aussi Singer 95K40 et 96K40. A prix réduit. 6350 Papineau, VIctoria 6716. 81—190-26

MACHINE à coudre Singer, basculante, 30.00. 4311 Ontario. 81—

MACHINE Singer à pédale, 1 glacière et 1 radio. CHerrier 1215, 4691 Garnier. 81—

MACHINE à coudre tête basculante, chance exceptionnelle, 3546A Rouen. 81—202-2 R

MACHINE A COUDRE
de manufacture et de maison privée A LOUER. VIctoria 6716. 81—190-26 F

MACHINE Singer basculante, aussi nouveau Singer électrique. 2057 blvd Rosemont. 81—196-6

MACHINES à coudre, laveuses, louera 6.00 par mois. Aussi machines manufacture. 972 St-Laurent, LAncaster 8378. 81—190-26

MEUBLES à vendre à très bon marché, après 6 heures. 7914 Casgrain. 81—202-2R

MEUBLES salle à manger noyer à vendre, table allongeable 4 panneaux, buffet, cabinet, 5 chaises en fauteuil, 75.00, CRescent 2221. 81—201-3R

MOBILIER de chesterfield 3 articles, housses, à sacrifice, parc de jeu pour enfant. ATlantic 3383. 81—

MOBILIER chesterfield, lit, lampe, jolis miroirs, bon état. 61, Marie, Anne est, LAncaster 0613. S'adresser en anglais. 81—R

MOBILIER de chambre à coucher, sommier. 30.00. MArquette 5488. 81—R

MOBILIER de chesterfield, 3 articles, housses, à sacrifice, parc de jeu pour enfant, ATlantic 3383. 81—

MOBILIER pour chambre campement, métal, sommier et matelas double, 2 bureaux naturels neufs. Sacrifiera 65. ELwood 7325. 5820 Sherbrooke ouest. 81—194-15

MOULIN à laver, 50.00, 602 Chabanel, près Lajeunesse. 81—201-3 R

OCCASION sofa-lit et 2 fauteuils, 2 lits simples complets. CHerrier 5993. 81—R

PETIT piano d'appartement à vendre, bon marché, ainsi qu'une robe de chambre en soie rose 5.00. Sadresser: GRavelle 4111. 81sp—R

PIANO Pratt, poêle, huile, bicycle enfant, 6270 2e ave, Rosemont.

POELE combiné Bélanger, émaillé blanc blanc, fournaise No 4, table extension, 3 panneaux, chaises. S'ad. 4432 Papineau. 81—

POELE à gaz Windsor 4 ronds, VEndôme 4708. 81—202-2 R

POELE gaz, 4 ronds, set chambre 3 morceaux, 6 à 10 hres. 1274 Laurier est. 81—

POELE électrique 220 Westinghouse, 4 ronds, parfaite condition 60.00, aussi broquette et rouleau à gazon, 10817 St-Denis, VEndôme 2410. 81—

POELE combiné, 2 brûleurs à vendre, bon marché. AMherst 7611. 81—202-2 R

POELE L'ISLET combiné bois, charbon et gaz, waterfront; fournaise à fond, avec grille. CHerrier 4720, 5513, 13e ave, Rosemont. 81—R

POELE bois et gaz, granit blanc, 12.00. 4813 De Bullion. 81—202-2

POELE gaz 2 fourneaux, 4 ronds, 10.00. 7506 Delaroche. 81—

POELE à l'huile blanc et gris en très bon état. Meilleure offre acceptée. Peut être vu en tout temps à 26, 24ème Ave, Plage Laval. 81—R

POELE bois et charbon à vendre, bon marché avec un desk, 364 Du Carmel, Victoria 7977. 81—202-2 R

POELE à gaz neuf, frigidaire General Electric, carrosse de bébé, 748 de l'Epée. 81—202-2 R

81 Articles de ménage

Cadeaux pour la mariée
Radios General Electric, grille-pain automatiques, services à dîner 94 morceaux, argenterie Rogers 26 articles, autocuiseurs Presto. Votre choix de n'importe quel de ces cadeaux ou autres d'une valeur de $50.00 pour seulement $10.00 comptant.
BLEURY HARDWARE
1001 rue Bleury, angle Ontario. HArbour 6538. 81—8,15,22,29

POELE gaz Gurney 4 ronds, FRontenac 3076. 4394 St-Hubert. 81—R

POELE à gaz, 4 brûleurs, fourneau, Raisonnable, 3765, Clark, après 7. 81—R

POELE combiné Legaré Windsor, 6690 Cartier, VIctoria 3504. 81—202-3R

POELE à l'huile, poêle à gaz, mobilier de cuisine, autres effets de ménage. Très bon marché, cause de déménagement. 5189 Durocher, DOllard 1085. 81—R

POELE McClary l'huile, émaillé crème et vert, très propre, complet avec baril, table de cuisine avec 4 chaises. DOllard 4752. 81—202-2R

POELE L'Islet, petit radio, fournaise avec A.B.C., poêle à gaz sur pattes, 6568 Papineau. 81—202-2 R

POELE-FOURNAISE en fonte, pour camp d'été, 15.00, TUrcotte 8501. 81—R

POELE gaz cabinet blanc et noir, parfaite condition, TAlon 0319. 81—202-3 R

POELE à gaz marque Norge, 4 brûleurs, neuf, aubaine. DOllard 1050. 81—R

POELE combiné Gurney, couchette, bureau, table, brouette, plusieurs articles de ménage à sacrifice. DOllard 7428. 81—R

POELE blanc combiné Findlay comme neuf, set de salle à diner, lits jumeaux. TAlon 3931. 81—202-2 R

POELE Gurney, 4 ronds bois, 4 ronds gaz 35.00. 4645 Des Erables. 81—R

POELE "Bédard" neuf, bois et charbon, idéal pour maison d'été. Sacrifiera 49. ELwood 7325. 5820 Sherbrooke ouest. 81—194-15

POELE de cuisine avec 2 brûleurs à l'huile, 6 pouces, 100 St-Philippe. 81—202-2

POELE combiné ronds, gaz, presque neuf, émaillé blanc 150.00. CHerrier 8323. 81—202-2

POELE gaz Gurney, blanc, 4 ronds, 2 fourneaux. CHerrier 7259. 81—R

POELE émaillé, bois, charbon, aubaine, après 4 hrs. BYwater 0795 81—201-3 R

POELE blanc et noir, bois, charbon, 4 ronds, réchaud. Visible soir seulement. GRavelle 2619. 81—202-2R

POELE Gurney brûleur A.B.C. neuf, parc enfant 6 x 6. BYwater 0424. 81—202-2

POELE à bois, parfaite condition, 12.00. 2515 Orléans, TUrcotte 6652. 81—R

25 POELES à bois et charbon pour camps d'été. 3184 Ste-Catherine Est, FRontenac 3918. 81—196-7R

POELE combiné ainsi que d'vers articles de ménage. Après 5 heures. 4066 Mentana. 81—199-4 R

POELE combiné, tout émaillé, fournisseau gaz, bois, 75.00. 5636. 81—201-2 R

POELE pour camp, 2 brûleurs huile, fourneau, set cuisine, 4651 Delaroche. CHerrier 0949. 81—201-2 R

POELE à gaz comme neuf, set salle à manger 9 morceaux, à vendre, cause changement localité. 6322 Denormanville. CRescent 1839. 81—201-2 R

POELE à gaz, 4 brûleurs, fourneau, très propre. VEndôme 0104. 81—

POELE huile combiné gaz, avec baril 100 gallons. CHerrier 4286. 81—201-2 R

POELE Gurney combiné huile, vendrait ou échangerait pour poêle électrique 250. TAlon 5188. 81—201-3 R

POELE combiné. Harbour 1851. 81—200-6 R

POELE à gaz, lit complet, couchette, chauffonnier, choise. 2107 Laurier. 81—201-3

POELE de cuisine, 75.00, mobilier chesterfield, 75.00. BYwater 6372. 81—200-3R

POELE L'Islet combiné gaz très propre, brûleurs si désirés. 5200 Chapleau.

POELE A GAZ NORGE, 4 BRULEURS. TAPIS AXMINSTER D'UN MUR A L'AUTRE. ENVIRON 65 VERGES CARREES. OZITE, LINOLEUM. LE TOUT COMME NEUF. PAS D'AGENT. LE MATIN OU LE SOIR. CRESCENT 7915. 81—200-3R

RADIO, chesterfield en bon état. 6886 Delanaudière. 81—

REFRIGERATEURS ELECTRIQUES
Philco, Norge, Westinghouse, Crosley. Poêles, laveuses, chesterfields, sets chambre et cuisine, garde-robes, lits, bureaux, studios, radios, secrétaires, bibliothèques, pupitres. Termes faciles.
939 St-Laurent, LAncaster 9281. 81—197-6

REFRIGERATEUR parfaite condition. H. Labelle, téléphone, dès midi à Plouffe 540. 81Sp—202-2

REFRIGERATEUR Roy 7.4, 299.00. Admiral 7.4, nouveau modèle, 379.00. Admiral 9.1, 449.00. Set cuisine chromé 5 pièces, 87.50. 919 Church, Verdun. HEmlock 4059. 81—197-5 R

REFRIGERATEUR Norge. HArbour 1851. 81—200-6 R

SET de cuisine bien propre, à vendre. 5175 Delorimier. 81—202-2 R

SET cuisine chromé, modèle 51, à prix manufacture. VEndôme 4064. 81—199-15 R

SET cuisine chromé, modèle 51, à prix manufacture. VEndôme 4064 81—199-15 R

SET DE SALLE A DINER, en chêne solide, fini foncé, cuir synthétique, chaises recouvertes en vrai cuir noir, 9 morceaux. 5974 ave. Chateaubriand. 81—199-5 R

SET chambre à coucher Louis XV. Prix d'occasion. Particulier seulement. 5520 avenue Victoria, appartement 2. 81—202-3

SET DE SALON, salle à manger, piano, fournaise, chaises modernes, 3623 Ste-Famille. 81—202-2

SET salle à manger, chêne, avec cabinet argenterie. Lit d'enfant. Sacrifiera. 3580 Joliette. 81—R

SET cuisine, poêle huile avec four, bon pour camp d'été. Falkirk 4844. 81—R

SET SALLE à diner pas cher, radio combiné, radio machine neuf. 40 Paillon, TAlon 8015 81—

SET de chambre et cuisine tout neuf, sacrifiera bon marché, cause de départ, bicycle neuf, 1916-A, Beaudry. 81 sp.—

SET cuisine chromé, bassinette, bureau d'enfant. 2161 Darling, FRontenac 4485. 81—202-2R

SET salle à diner en noyer 9 morceaux, bon marché, pour personne intéressée. VIctoria 4618. 81—

SETS de cuisine chromés modèle américain, chaises recouvertes en nylon, valeur 225.00 pour 120.00, directement du manufacturier. 505 De Castelnau, GRavelle 6229. 81—200-7 R

SET de salon à sections, neuf, fini satin broché, rouge vin et gris. DOllard 1498. 81—202-2 R

SET chesterfield, rouge et vert, à ressorts, valant 335.00. Sacrifiera 100.00, faute d'espace. Ainsi poêle combiné, Bélanger, en bonne condition, 65.00. 6916 Christophe-Colomb. 81—202-3 R

SET salle à diner en noyer, 9 morceaux. Guitare avec étui, 3700 Mentana. FAlkirk 6624. 81—202-2R

SET cuisine, chesterfield, poêle gaz. HArbour 6019. 1227 St-Christophe. 81—202-2 R

SET cuisine, naturel et rouge avec cabinet, 6811, St-Denis. DOllard 5508, après 9 p.m., DOllard 2791. 81—R

SET de studio, 3 morceaux, propres, 30.00. VIctoria 2151. 81—200-3 R

SET de cuisine chromé, neuf Belle table arborite bleue, 4 chaises. Sacrifiera 59. ELwood 7325. 5820 Sherbrooke ouest. 81—194-15

SET déjeuner couleur noyer 7 morceaux, poêle combiné. DUpont 3522. 81—R

SET de salle à manger en noyer, 9 morceaux, presque neuf, 195.00. DUpont 4046. 81—201-2R

SET de chambre complet, tapis, parures, CHerrier 8519. 81—200-4 R

SET de chambre neuf 3 morceaux, fini noyer, moderne, miroir carré. Sacrifierait immédiatement 79. ELwood 7325. 5820 Sherbrooke ouest. 81—194-15

SOFA en fer, bon marché. CRescent 4230. 81—R

STUDIO un morceau, à vendre, 6419 Papineau. 81—199-5R

TABLE, chaise haute, tapis. EXdale 3346. 81—R

2 TABLES cuisine, glacière métal blanche, lit simple, carrosse. VEndôme 0983. 81—202-2 R

TAPIS 7 x 7½, 2 tables, radio portatif à batteries, cabinet à boissons, Falkirk 8851. 81—201-2 R

TAPIS 6 x 9, en bon ordre, CAlumet 3044. 81—R

TAPIS Axminster 6-9 x 9. S'adresser CRescent 5120. 81—202-2 R

TAPIS neuf 6 x 9, rep orientale 35. Aussi literie de passage 3.75 la verge. ELwood 7325, 5820 Sherbrooke, ouest. 81—194-15

82 A vendre — Divers

A QUI LA CHANCE? Quantité de lits en métal, complets, idéal pour camp, communautés, etc., occasion extraordinaire. S'adresser Maxson Furniture Enrg, 3503 Masson, CLairval 3139. 82—199-5 R

82 A vendre — Divers

CLOUS BLEUS 1¼ PO.
pour latte, à vendre, 8171, avenue du Parc, CAlumet 1125. 82—199-4R

AQUARIUM double avec support en très bonne condition à vendre à prix d'aubaine. S'ad. à 5234 Jeanne-D'Arc.

ARTICLES de ménage pour camps. S'adresser 415 Laurier Est. 82—200-3 R

ATTENTION fast charger portatif. Vendra, échangera. 2207 Cartier CHerrier 6066 82—202-2

AUBAINE. Electroslide électrique automatique. 46 coll. Tél. Victoria 5778. 82—202-2

A VENDRE, matériel de ferblantier-couvreur. 9756 Notre-Dame est, FRontenac 3918. 81—196-7R

POELE combiné ainsi que d'vers articles de ménage. Après 5 heures. 4066 Mentana. 81—199-4 R

POELE combiné, tout émaillé, fournisseau gaz, bois, 75.00. 5636. 81—201-2 R

POELE pour camp, 2 brûleurs huile, fourneau, set cuisine, 4651 Delaroche. CHerrier 0949. 81—201-2 R

POELE à gaz comme neuf, set salle à manger 9 morceaux, à vendre, cause changement localité. 6322 Denormanville. CRescent 1839. 81—201-2 R

POELE à gaz, 4 brûleurs, fourneau, très propre. VEndôme 0104. 81—

POELE huile combiné gaz, avec baril 100 gallons. CHerrier 4286. 81—201-2 R

POELE Gurney combiné huile, vendrait ou échangerait pour poêle électrique 250. TAlon 5188. 81—201-3 R

POELE combiné. Harbour 1851. 81—200-6 R

POELE à gaz, lit complet, couchette, chauffonnier, choise. 2107 Laurier. 81—201-3

POELE de cuisine, 75.00, mobilier chesterfield, 75.00. BYwater 6372. 81—200-3R

POELE L'Islet combiné gaz très propre, brûleurs si désirés. 5200 Chapleau.

POELE A GAZ NORGE, 4 BRULEURS. TAPIS AXMINSTER D'UN MUR A L'AUTRE. ENVIRON 65 VERGES CARREES. OZITE, LINOLEUM. LE TOUT COMME NEUF. PAS D'AGENT. LE MATIN OU LE SOIR. CRESCENT 7915. 81—200-3R

RADIO, chesterfield en bon état. 6886 Delanaudière. 81—

REFRIGERATEURS ELECTRIQUES
Philco, Norge, Westinghouse, Crosley. Poêles, laveuses, chesterfields, sets chambre et cuisine, garde-robes, lits, bureaux, studios, radios, secrétaires, bibliothèques, pupitres. Termes faciles.
939 St-Laurent, LAncaster 9281. 81—197-6

REFRIGERATEUR parfaite condition. H. Labelle, téléphone, dès midi à Plouffe 540. 81Sp—202-2

REFRIGERATEUR Roy 7.4, 299.00. Admiral 7.4, nouveau modèle, 379.00. Admiral 9.1, 449.00. Set cuisine chromé 5 pièces, 87.50. 919 Church, Verdun. HEmlock 4059. 81—197-5 R

REFRIGERATEUR Norge. HArbour 1851. 81—200-6 R

SET de cuisine bien propre, à vendre. 5175 Delorimier. 81—202-2 R

SET cuisine chromé, modèle 51, à prix manufacture. VEndôme 4064. 81—199-15 R

SET cuisine chromé, modèle 51, à prix manufacture. VEndôme 4064 81—199-15 R

SET DE SALLE A DINER, en chêne solide, fini foncé, cuir synthétique, chaises recouvertes en vrai cuir noir, 9 morceaux. 5974 ave. Chateaubriand. 81—199-5 R

SET chambre à coucher Louis XV. Prix d'occasion. Particulier seulement. 5520 avenue Victoria, appartement 2. 81—202-3

SET DE SALON, salle à manger, piano, fournaise, chaises modernes, 3623 Ste-Famille. 81—202-2

SET salle à manger, chêne, avec cabinet argenterie. Lit d'enfant. Sacrifiera. 3580 Joliette. 81—R

SET cuisine, poêle huile avec four, bon pour camp d'été. Falkirk 4844. 81—R

SET SALLE à diner pas cher, radio combiné, radio machine neuf. 40 Paillon, TAlon 8015 81—

SET de chambre et cuisine tout neuf, sacrifiera bon marché, cause de départ, bicycle neuf, 1916-A, Beaudry. 81 sp.—

SET cuisine chromé, bassinette, bureau d'enfant. 2161 Darling, FRontenac 4485. 81—202-2R

SET salle à diner en noyer 9 morceaux, bon marché, pour personne intéressée. VIctoria 4618. 81—

SETS de cuisine chromés modèle américain, chaises recouvertes en nylon, valeur 225.00 pour 120.00, directement du manufacturier. 505 De Castelnau, GRavelle 6229. 81—200-7 R

SET de salon à sections, neuf, fini satin broché, rouge vin et gris. DOllard 1498. 81—202-2 R

SET chesterfield, rouge et vert, à ressorts, valant 335.00. Sacrifiera 100.00, faute d'espace. Ainsi poêle combiné, Bélanger, en bonne condition, 65.00. 6916 Christophe-Colomb. 81—202-3 R

SET salle à diner en noyer, 9 morceaux. Guitare avec étui, 3700 Mentana. FAlkirk 6624. 81—202-2R

SET cuisine, chesterfield, poêle gaz. HArbour 6019. 1227 St-Christophe. 81—202-2 R

SET cuisine, naturel et rouge avec cabinet, 6811, St-Denis. DOllard 5508, après 9 p.m., DOllard 2791. 81—R

SET de studio, 3 morceaux, propres, 30.00. VIctoria 2151. 81—200-3 R

SET de cuisine chromé, neuf Belle table arborite bleue, 4 chaises. Sacrifiera 59. ELwood 7325. 5820 Sherbrooke ouest. 81—194-15

SET déjeuner couleur noyer 7 morceaux, poêle combiné. DUpont 3522. 81—R

SET de salle à manger en noyer, 9 morceaux, presque neuf, 195.00. DUpont 4046. 81—201-2R

SET de chambre complet, tapis, parures, CHerrier 8519. 81—200-4 R

SET de chambre neuf 3 morceaux, fini noyer, moderne, miroir carré. Sacrifierait immédiatement 79. ELwood 7325. 5820 Sherbrooke ouest. 81—194-15

SOFA en fer, bon marché. CRescent 4230. 81—R

STUDIO un morceau, à vendre, 6419 Papineau. 81—199-5R

TABLE, chaise haute, tapis. EXdale 3346. 81—R

2 TABLES cuisine, glacière métal blanche, lit simple, carrosse. VEndôme 0983. 81—202-2 R

TAPIS 7 x 7½, 2 tables, radio portatif à batteries, cabinet à boissons, Falkirk 8851. 81—201-2 R

TAPIS 6 x 9, en bon ordre, CAlumet 3044. 81—R

TAPIS Axminster 6-9 x 9. S'adresser CRescent 5120. 81—202-2 R

TAPIS neuf 6 x 9, rep orientale 35. Aussi literie de passage 3.75 la verge. ELwood 7325, 5820 Sherbrooke, ouest. 81—194-15

82 A vendre — Divers

A QUI LA CHANCE? Quantité de lits en métal, complets, idéal pour camp, communautés, etc., occasion extraordinaire. S'adresser Maxson Furniture Enrg, 3503 Masson, CLairval 3139. 82—199-5 R

82-A Terre à jardinage

PLANS de géranium, dix variétés, aussi géraniums à grande tige grimpante pour boîte à fleurs. Plans de tomates tout en fleurs portant déjà des fruits. 6450 Côte-des-Neiges. 82A—202-2 R

POSEUR de gazon, 1957 Gauthier, FRontenac 6306. 82A—202-2 R

POSAGE de gazon, heure ou contrat. HOchelaga 4165. 82A—202-3

RICHE terre noire, 4.00, 7.00, double, fumier 5.00. ELwood 1177. 82A—202-2R

TERRE noire et brune à jardinage et rocaille. DUpont 1594. 82A—199-5

TERRE d'excavation à donner, transporter 2.00 gros voyage. S'adresser 8532 St-Denis. VEndôme 5077. 82 A—202-3R

TERRE à jardinage, rocailles livré. CRescent 9361. 82A—186-26R

50 VOYAGES terre à donner. DUpont 7309, 3785 Monselet. 82A—202-2 R

84 Charbon - Bois - Huile

BOIS de chauffage bien sec 10.00 le gros voyage. Geo. Bérichon, 1461 Barré, WIbank 2303. 84—190-26

SPECIAL
Retailles de planches en bois franc, 26 sacs $5. 10 sacs $2. Notre spécialité charbon de toutes sortes Paul Perras. 1470 Darling. HOchelaga 8128. 84—196-26R

86 Fourrures

LOUAGE robes de mariée, soirées, accessoires mariées, boléro fourrure. TRenmore 7881, 4074 Gertrude, Verdun. 86—190-26

86-A Vêtements

2.50 PAR SEMAINE
Vous ouvrira un compte pour la famille. Pas d'intérêt. Robes, manteaux, habits, chaussures, bas, lingerie, chemises, pantalons, couvertes, draps, serviettes.
MAISON MICHAEL
1213-1217 RUE ONTARIO EST
86A—200-6

AI A VENDRE robe mariée tulle dentelle faite par dessinatrice. DOllard 6831. Aucune offre refusée. 86A—R

ALTERATIONS couture vêtements d'hommes, refaits pour enfants. Tailleur. BElair 7309. 86A—199-26 R

ALLEZ au studio des Elégantes louer toilette de mariées, soirée, baptême, fourrure, tuxedos. Vendons fleurs 751 Rachel est. CHerrier 4876. 86A—190-26

ATTENTION! complets, paletots, pantalons, tuxedos neufs, quelque peu usagés. Joffre, 102, Dorchester ouest. 86-A—1,2,8,9,15,16,22,23,29,30 R

ATTENTION! Aubaine, complets en gabardine, paletots neufs et usagés. Aussi vêtements pour garçons. 1278 St-Georges. 86A—202-2

AUBAINE robes, manteaux, chapeaux, grandeur 38, comme neuf. 4457 Rivard. 86A—R

AUBAINE: Habits, pantalons pour appareiller. Chaussures. Nook Tailors, 1083 Bleury. 86A—1,2,7,8,9,1415, 16,21,22,23,28,29,30

BELLE robe blanche de mariée, dentelle et tulle très propre, grandeur 16 ans. CRescent 8903. 86A—R

BOTTINES

96 Commerces à vendre

GARAGE SERVICE

Situé sur coin de rue. Salle de montre pour 8 chars. Hâtisse très moderne. Agence d'autos anglais; début d'essence à 160,000 gallons; terrain 110 x 113. Comptant de 40,000. Les détails demandés de cette annonce seront fournis sur appointements seulement.

L. DUPRE
5171 HUTCHISON
CALUMET 4536. Soir: DOLLARD 4995
96—14,15,18,20-F

SALON DE COIFFURE

A louer. Excellente place. Pas de concurrence. S'adresser à ATlantic 4201. 96—201-6

MAISON 11 pièces, touristes et réguliers, rue Metcalfe, Aubaine 4,700. Bail 5 ans. WIbank 8080. 96—

MAISON touriste, ouest de la ville, avec propriété se payant en 3 ans, bonne condition. Comptant 30,000. BAin'r 8251. 96—

MAISON chambres sur St-Denis, 16 appartements, revenu 130.00 semaine, bail 5 ans. AMherst 0009. 96—201-2R

MAISON de chambres, 10 pièces, rue St-Laurent coin Sherbrooke, prix 2000.00. Revenu 2860.90. LAncaster 9053. 96—201-2

MAISON chambres 50 pièces avec propriété. Revenu net $16,000, année. Victoria 4954. 96—202-2

MAISON 17 chambres touristes, réguliers, loyer 60.00, bail, gros revenu, central, ménage fait. BElair 7946. 96—

MAISON de 24 chambres situées entre 2 gares, revenu 98.00 par semaine, plus 8 chambres réservées pour touristes, vend cause maladie, inf. University 6-1117. 96—199-5R

MAISON chambres Droiet, Duluth. Revenu 2,500.00. Prix 11,500.00. FAlkirk 7251. 96—R

MAISON 30 chambres à vendre, LAncaster 8568. 1601 St-Laurent. 96—199-5R

MANUFACTURE de tailleur bien équipée, comprix avec beau showroom et fixtures, aussi bonne clientèle et contrat. 5126 ave du Parc. CResSent 9993. 96—200-3 R

MANUFACTURE de chaussures à prix très réduit. S'adresser chaussures Desbiens, Bagotville, Co. Chicoutimi. 96—198-15 R

MANUFACTURE de fourrure, approximativement 600 pieds, située dans le centre, loyer 40.00, pas de stock, prix très raizonnable. UNIversity 6-3824, le soir: DOllard 1385. Demandez Norman. 96—201-2

MARCHAND de pièces d'autos établi depuis 25 ans. Propriété acceptée. Jour: CResent 9736. Soir: VEndôme 5467 R. 96—201-2 R

MERCERIE pour hommes et tailleur situé rue Wellington, Verdun, secteur le plus commercial, valeur exceptionnelle, raison de vente, maladie. Prix 12,500 vaut le prix, aucun temps. Verdun Realties, 4843 Verdun. YOrk 3264. 96—200-3

OCCASION pour famille, petit hôtel route Montréal-Québec, bord de l'eau. Au Coq Galant, St-Eustache. 96—15.20

25.00 PAR semaine, sur balance de vente sur commerce établi 20 ans. Smallware, papeterie, jouets, revues, disques, etc., etc. Comptant requis seulement $8500.00. 5783 Verdun. pas d'agents S.V.P.
96—11,12,15,16 R

PATISSERIE bien située, toute offre raisonnable acceptée. FAlkirk 5834. 96—15.22R

PATISSERIE à vendre, cause maladie, loyer 55.00 par mois, chauffe. 174 Bernard Ouest. Victoria 0037. 96—201-3 R

PATISSERIE toute équipée pour faire le gros, à vendre ou à louer. DUpont 3503. 96—200-4 R

PETITE auberge rustique, moderne, meublée, St-Sauveur, cédée. WIbank 7908. 96—13,15,16,18,20,22,23

PHARMACIE, affaires intéressantes, par inventaire, loyer 100.00 chauffé. MArquette 4312. 96—202-2 R

PHARMACIE, bien située, fixtures modernes, sacrifiera 8,000., conditions. BElair 6158. 96—198-6

PLUSIEURS maisons chambres touristes, magasin général; 15 milles Montréal. VEndôme 0545.
96—201-3 R

PONTIAC taxi 1948, 1,200, tout équipé, 187 St-Philippe, WEllington 7783. 96—202-2R

QUINCAILLERIE à vendre avec ou sans propriété, cause de santé. Victoria 7126 après 7 p.m.
96—201-3R

RELLE AUBAINE
Restaurant, light lunch, très bon coin, vendre ou échanger pour propriété. 2151 Marie-Anne Est. 96—192-12R

REPAS légers, 2 appts arrière, bail compris, bons revenus. Cause maladie. 259 DeCourcelles. 96—202-2R

REPARATION d'électricité d'autos, grosse clientèle, 35,000 par année. BElair 4349. 96—202-3 R

RESTAURANT épicerie, seul dans district, affaires 500.00 semaine, 16,000.00. 7562 Delaroche. Victoria 0110. 96—198-6R

RESTAURANT établi depuis 35 ans dans le centre, à 206 rue Richelieu, à St-Jean P. Q. Le propriétaire est malade. Achetez sérieux seulement. Téléphone 3982. 96—199-5

RESTAURANT à vendre, 4 pièces en arrière, menues articles et bonbons, 56 Blvd Levesque, Mont-Viau. 96—199-4

RESTAURANT light lunch, 4 appts, entouré de manufactures. Pas d'agents. 2225 Church., HEmlock 0805. 96—198-5 R

RESTAURANT-épicerie, 680.00 d'affaires par semaine. Gros quota, bien achalandé. Visible tous les jours. A cet la chance ? 4830 Dorion Est, DUpont 0038. 96—199-5 R

RESTAURANT à vendre équipement 1ère classe, repas complets et légers, complet avec fontaine à sodas, 65 sièges, long bail, bon chiffre d'affaires, opportunité pour personne expérimentée. M. Genser, CAlumet 0488. 96—200-3

RESTAURANT salle à manger à vendre ou à louer meuble, offre raisonnable acceptée, bon chiffre d'affaires, cause maladie. 1785 Centre Wellington 0321. 96—199-5 R

RESTAURANT, coin seul, repas légers, bonne clientèle manufacture, équipé moderne, 5 grands appts, bain, offre raisonnable acceptée. 197 Laurier est. 96—201-3R

RESTAURANT light lunch à vendre, une pièce arrière. Cause maladie. Arrangements. 250 Demontigny. 96—199-5 R

RESTAURANT épicerie, smallware à vendre, 3½appts arrière. CLairval 0229 96—201-4R

RESTAURANT-EPICERIE à vendre, bonne place d'affaires avec logement de 3 appts. S'adresser 2256 Visitation. Mme Lalonde. 96—201-3 R

RESTAURANT à vendre, 3,000.00. Equipement moderne, loyer libre, bail et conditions désirés. 321 Blvd Labelle, Ste-Thérèse. 96—201-3 R

RESTAURANT à vendre, 6967 St-Denis, vente ou échange pour propriété, aubaine, considérera un bail de 5 ans. 96—201-3

RESTAURANT-EPICERIE, 2 appartements, arrière, aubaine, 1903 Wolfe, cause fatigue. 96—201-3R

RESTAURANT bien situé, gros chiffre d'affaires. Comptant 12,000. Balance facile. HArbour 9356, le soir VEndôme 4007. 96—15,18

RESTAURANT à vendre avec logement, 5 appts, bail 5 ans. 1041 Fleury, DUpont 0061. 96—202-2 R

RESTAURANT light-lunch, bon chiffre d'affaires, comptant 2,000.00 MAruette 4312. 96—202-2 R

RESTAURANT, salle de danse, avec propriété de 7 pièces, tout meublé, le tout à vendre sans réserve pour prompt acheteur 16,000.00. CHerrier 9923. 96—202-2 R

RESTAURANT, bonne localité, belle perspective pour un Canadien-français. Raison: maladie. 1078 Laurier Ouest. CAlumet 8563. 96—

RESTAURANT épicerie, smallware, 460.00 semaine avec ameublement 46.00, bail 5 ans, cause: maladie. 7087 Garnier, TAlon 0111. 96—202-2R

RESTAURANT à vendre, 4 pièces en arrière, menues articles et bonbons, 56 Blvd Levesque, Mont-Viau. 96—199-4

RESTAURANT light lunch, 4 appts, entouré de manufactures. Pas d'agents. 2225 Church., HEmlock 0805. 96—198-5 R

RESTAURANT-épicerie, 680.00 d'affaires par semaine. Gros quota, bien achalandé. Visible tous les jours. A cet la chance ? 4830 Dorion Est, DUpont 0038. 96—199-5 R

RESTAURANT à vendre équipement 1ère classe, repas complets et légers, complet avec fontaine à sodas, 65 sièges, long bail, bon chiffre d'affaires, opportunité pour personne expérimentée. M. Genser, CAlumet 0488. 96—200-3

RESTAURANT salle à manger à vendre ou à louer meuble, offre raisonnable acceptée, bon chiffre d'affaires, cause maladie. 1785 Centre Wellington 0321. 96—199-5 R

RESTAURANT, coin seul, repas légers, bonne clientèle manufacture, équipé moderne, 5 grands appts, bain, offre raisonnable acceptée. 197 Laurier est. 96—201-3R

RESTAURANT light lunch à vendre, une pièce arrière. Cause maladie. Arrangements. 250 Demontigny. 96—199-5 R

RESTAURANT épicerie, smallware à vendre, 3½appts arrière. CLairval 0229 96—201-4R

RESTAURANT-EPICERIE à vendre, bonne place d'affaires avec logement de 3 appts. S'adresser 2256 Visitation. Mme Lalonde. 96—201-3 R

RESTAURANT à vendre, 3,000.00. Equipement moderne, loyer libre, bail et conditions désirés. 321 Blvd Labelle, Ste-Thérèse. 96—201-3 R

RESTAURANT à vendre, 6967 St-Denis, vente ou échange pour propriété, aubaine, considérera un bail de 5 ans. 96—201-3

RESTAURANT-EPICERIE, 2 appartements, arrière, aubaine, 1903 Wolfe, cause fatigue. 96—201-3R

RESTAURANT bien situé, gros chiffre d'affaires. Comptant 12,000. Balance facile. HArbour 9356, le soir VEndôme 4007. 96—15,18

RESTAURANT à vendre avec logement, 5 appts, bail 5 ans. 1041 Fleury, DUpont 0061. 96—202-2 R

RESTAURANT light-lunch, bon chiffre d'affaires, comptant 2,000.00 MAruette 4312. 96—202-2 R

RESTAURANT, salle de danse, avec propriété de 7 pièces, tout meublé, le tout à vendre sans réserve pour prompt acheteur 16,000.00. CHerrier 9923. 96—202-2 R

RESTAURANT, bonne localité, belle perspective pour un Canadien-français. Raison: maladie. 1078 Laurier Ouest. CAlumet 8563. 96—

RESTAURANT épicerie, smallware, 460.00 semaine avec ameublement 46.00, bail 5 ans, cause: maladie. 7087 Garnier, TAlon 0111. 96—202-2R

RESTAURANT à vendre, prix à discuter, S'adresser 2301 Boul. Rosemont, téléphone GRavelle 0141. 96—R

RESTAURANT à vendre, bon marché, avec 4 appts arrière, loyer 50.00, long terme si désiré. Victoria 0163. 96—202-2

RESTAURANT light lunch, 4 cabines 10 sièges au comptoir, rue Workman, loyer 40.00, chiffre d'affaires 300.00 semaine. Toute offre raisonnable acceptée. Cause maladie. Immeubles Larose et Lefebvre. WIbank 0227. 96—

RESTAURANT Ste-Catherine est, logement 6 pièces arrière, bail 5 ans, 70.00 mois, prix 4,000.00. Immeubles Lajeunesse, VEndôme 5848. 96—R

RESTAURANT rue Gilford, 5 appts, garage, affaires 450.00 semaine, 2,500.00 comptant, balance facile. AMherst 7732. 96—201-3

RESTAURANT-EPICERIE, 2 pièces, chambre de bain, 30.00. Bail 5 ans. Cause maladie. Aucune offre raisonnable refusée. PLateau 0672. 96—202-2 R

RESTAURANT, accommodation 8-5 personnes, revenu mensuel 6,000.00, district commercial. S'adresser 350, Craig Est. 96—202-2

RESTAURANT sur Blvd St-Michel, avec logis arrière. Cause santé. DUpont 0076. 96—8,9,15,16 R

RESTAURANT light lunch sur bon coin, chiffre d'affaires, vendrais cause maladie, 20 Laurier ouest. 96—201-6R

RESTAURANT épicerie, affaires 500. à 600. par semaine. Bail, appartements en arrière. Cause fatigue. 1260 Dobbin. Ftontenac 2691. 96—202-3R

96 Commerces à vendre

SALAISON

avec propriété, située à quelques milles de Montréal. Affaires 300,000 par année. Commerce des mieux outillés, 2 camions. Impossible de trouver meilleure aubaine.

ZENITH REALTIES
4620 BOYER
HOCHELAGA 5516
96—200-3F

MAGASIN GENERAL

A vendre à St-Sébastien, près de la Baie Missisquoi, clientèle établie depuis 50 ans, cause mortalité, bonne occasion, bon revenu. S'adresser L.P. Corriveau, St-Sébastien. Tél. 20-5R
96—198-12

RESTAURANT épicerie, 2 appartements arrière, gros chiffre d'affaires, seul sur Parc Lafontaine. Arrêt d'autobus, coin achalandé ou à échanger pour propriété bien située 4050 Parc Lafontaine, coin Duluth, pas d'agents
96—202-2

RESTAURANT-EPICERIE light lunch, 4 appts arrière, Montréal-Nord. DUpont 0296. 96—202-2R

RESTAURANT à vendre à qui la chance, 150 Blvd Taschereau, Pont Viau, plus beau stationnement du Blvd Concession de manufacture, beau site pour curb service.
96—20-3 R

RESTAURANT Snack-bar à vendre installation moderne, sofa, etc, 42 places assise, bon chiffre d'affaires, pour $8,000, $1,500 comptant ou à gérance. 1675 Beaubien Est.
96—202-3R

RESTAURANT - Epicerie-boucherie, équipement des plus modernes, 15 milles Montréal, bien situé, bonne clientèle, pas de crédit. Avec ou sans propriété, FAlkirk 2792.
96—8,9,15,16-R

RESTAURANT (steak house), situé à Valleyfield, Québec, bas prix pour vente rapide. Raison autre occupation. Appeler Mlle Daoust, HArbour 7264, EXdale 4076. 96—202-2R

RESTAURANT light-lunch, coin rue, près église, salon mortuaire, très bons revenus, long bail. 50.00 par mois, avec logement privé, 5 pièces. 3199 Ontario est. 96—201-3

RESTAURANT-Epicerie 25 Dorchester Est, coin St-Dominique et Dorchester. 96—202-2

RESTAURANT à vendre, 2583 Monsabré. 96—201-9R

RESTAURANT, Chateaubriand près Beaubien, affaires 600. par semaine. Prix 3,700. GRavelle 2478. 96—201-3

RESTAURANT salle à manger, 2 appartements, arrière, église, nord ville bien équipé, 400-450, semaine. DOllard 0477. 96—201-3R

RESTAURANT, repas légers, belles fixtures, 1 appt, bon chiffre d'affaires, FRontenac 0048.
96—201-3R

RESTAURANT light-lunch avec 1 pièce meublée. Prix 1,500.00 pour le tout. HArbour 3007. 96—199-4

RESTAURANT light lunch, smallwares avec propriété 6 appts modernes. Cause maladie. 29 St-Louis, St-Lambert. 96—199-5

RESTAURANT salle à manger avec propriété, route nationale, centre village. Prix 15,500.00, 6,500.00 comptant. Arrêt d'autobus. St-Thomas, comté Joliette. Téléphone 3068 ou DUpont 8267. 96—201-3 R

RESTAURANT à vendre, très bon marché. S'adresser à 1816 Amherst le soir après 6 h. 96—201-3

RESTAURANT, excellente clientèle, spécialement pour couple, logis à l'arrière, trop de travail pour personne seule. Prix raisonnable. 4350 Rivard. 96—200-3R

RESTAURANT épicerie avec logement bail 5 ans, bon chiffre d'affaires. 6583 Delaroche. 96—200-4R

RESTAURANT face sur deux rues avec toute installation pour repas légers, 4 appts arrières, prix 36.00 Prix 5,000.00. CHerrier 9923.
96—200-3R

RESTAURANT smallware, light lunch, arrêt tramways, près école, église, rue principale, affaires 550.00 par semaine, pas d'agents. BElair 0518.

RESTAURANT light lunch communiquant avec logement de 4 grands appartements. 7479 St-Hubert.
96—196-6

RONDE de fruits et légumes à vendre. CHerrier 9480. 96—201-3 R

RONDE de pain à vendre avec ou sans camion Mercury 48 FRontenac 1882. 96—13.15

RONDE de liqueurs avec camion, établie depuis 10 ans, avec compagnie d'une marque de renommée. Faire comptant. FRontenac 7712. 97—196-26

AYANT vendu mon magasin, cherche une maison chambres, HArbour 7934. 97—199-6

PLUSIEURS acheteurs en mains pour hôtels campagne. Si vous êtes sérieux pour vendre, Signalez immédiatement Henri Petit, DOllard 4043.
97—201-3

RESTAURANT demandé. Donnerais automobile 1949, comme premier paiement. CRescent 0487.
97—201-3 R

TAVERNE ou hôtel demandé, détails Case 5402, La Presse. 97—196-26

98 Occasions d'affaires

MANUFACTURE

OCCUPATION IMMEDIATE
Prince-Arthur ouest, près St-Laurent, 3 étages, brique, comprenant un magasin et annexe, 2 étages 25 x 80 pieds. DUpont 1810. 98—1950-10

A SACRIFICE BELLE OCCASION UNIQUE, COMMERCE DE LINGERIE BIEN SITUE, RUE ST-HUBERT. CALUMET 7630. 98—197-7 R

ASSOCIE avec capital actif ou silencieux pour l'exploitation d'un laboratoire, salon beauté et parfumerie. Dispose d'un grand local, ménage frais fait, situé rue commerciale, en mains 10,000.00 stock et pour environ 70,000.00 en préparation. Information TAlon 5018, M. Martel.
98—199-5R

ATTENTION bouchers, département de viande à louer dans épicerie licenciée. 1302 Bélanger, face au théâtre. 98—202-2 R

9 CHAMBRES meublées et louées, rapportant $225 par mois. A vendre. Faites-nous une offre. Pas d'agent. 6697 Jeanne-Mance.
98—202-3

ETABLISSEMENT 2 étages, 17 milles de Montréal, capacité totale 400 personnes, accessoires, ameublement, à vendre pour club privé ou association, charte l'incorporation fournie si besoin Paiement avec les revenus du club. Ecrire Case 5413 La Presse.
98—197-7

LINGERIE, établie depuis 15 ans, rue Mont-Royal Est, centre commercial, aubaine. Ecrire Case 5433 La Presse.
98—201-3R

MAISON 6 appts, light-lunch, salle danse, terrain 5½ arpents, pompes à gaz, aubaine 9,000.00. C. Grenier, 197 Grande Ligne. Tél.: 4851 Ste-Thérèse.
98—202-2

NOUS avons des connections pour acheteurs et vendeurs de commerces, de propriétés et logements à louer. Pour informations confidentielles immeubles Larose et Lefebvre, Wilbank 0227. 98—190-26

OCCASION pour personne sérieuse d'obtenir magasin de chapeaux pour dames de haut ton dans partie de détail exclusive d'une ville. HArbour 6847. 98—201-3R

PLACEZ votre capital dans commerce de bois, fermes achetées, améliorées, à vendre. Remboursement, gros revenu, gratuitement. Case 63 Place d'Armes.
98—199-5

RESTAURANT, bien établi, maison de 5 pièces semi-meublées, aubaine: $6,000.00, comptant requis: 3,000.00, balance à termes, loyer $60.00 par mois. Paradise Lunch, route 11a, 5 milles au nord du pont de Cartierville.
98—202-2

RAYON de boucherie à louer dans épicerie, accessoires électriques modernes, très bas loyer, magnifique occasion, 7604 ave Querbes, GRavelle 3381.
98—200-3R

TRANSPORT régulier, 50 milles de Montréal. Bonnes affaires, raison maladie. Ecrire 5465 La Presse.
98—202-2 R

98-A Occasions d'aff. deman.

MARCHANDISES tous genres, quantités, paiera comptant. Canadian Utilities, MArquette 6338. 98A—190-26

99 Associés demandés

ASSOCIE demandé. S'adresser M. Joseph St-Laurent, TUrcot 8909, soir TRemmore 1180. 99—199-5R

ASSOCIE pour construire habitation dans centre industrielle. Information DOllard 1486. 99—202-2

ASSOCIE avec $5,000 ou plus. Bonne proposition. 4222a Iberville.
99—199-4

ASSOCIE avec capital actif ou silencieux pour l'exploitation d'un laboratoire, salon beauté et parfumerie. Dispose d'un grand local. Ménage frais fait. Situé rue commerciale. En mains 10,000.00 stock et pour ciale. Donnera garantie par stock de 80,000.00. Information TAlon 5018, M. Martel. 99—199-5 R

FEMME, fille demandée, comme associée dans restaurant light lunch. S'adresser 5806, St-Hubert.
99—200-4 R

NOUS avons la machinerie complète pour une boanderie; désirons associé avec 25,000. Ecrire à case 260 La Presse. 99—202-2 R

102 Divers

A SACRIFICE, fixtures de salon, boudoir, chambres, cuisine, chesterfield, habit tweed brun 38, Victoria 2471. 102—202-3 R

REMERCIEMENTS à Marie, Reine des Coeurs, pour faveurs obtenues.
102—200-6R

102 Divers

REMERCIEMENTS à Marie-Reine des Coeurs, pour faveur obtenue, par l'intercession de Ste-Thérèse et St-Expédit, pour cause pressée. 102—R

REMERCIEMENTS à saint Jude pour faveur obtenue avec promesse de faire publier. Mme H. Gauthier.
102—R

REMERCIEMENTS à Marie Reine des Coeurs, pour faveur obtenue, avec promesse de faire publier.
102—201-2 R

105 Personnel

ONQUENT Cress pour les cors, soulagement assuré. Votre pharmacien vend "Cress". 105—R

107 Studio de danse

DANSEZ élégamment rumba, samba Park Dance Studio, Mlle Pagé CAlumet 7040 107—190-26

108 Education

ALLEZ René Scientific Business College. Cours commercial, privé ou correspondance. Spécialité: conversation anglaise, système américain, Sténographie, dactylographie, comptabilité, français, mathématiques. 3693 Ste-Catherine est, FRontenac 4826. 108—190-26

ATTENTION ! Conversation anglaise 3 mois. Classique commerciale, complet primaire, supérieur 9e, 11e, 12e Alle, cours privés. 275 Sherbrooke est. HArbour 6434. 108—190-26

INSTITUTRICE prendrait enfants faibles au point de vue scolaire, catéchisme, français, arithmétique, sténographie. Hélène Roy, 554 Ste-Anne, Pointe-aux-Trembles. 108—

111 Coiffeuses

APPRENTIES coiffeuses, 25.00 par semaine. Place permanente. Salon Wanner's, 1194 Ste-Catherine O. 111—200-4 R

BONNES coiffeuses, ouvrage permanent, bon salaire, fermons à 6 hres. CHerrier 6868. 111—202-6 R

COIFFEUSE demandée avec expérience, sachant manicure. CAlumet 8300. 111—200-3R

COIFFEUSE compétente, 40.00 semaine, 350 Gulzot. 111—201-2 R

COIFFEUSE expérimentée. Salon Gertrude Morand, 1309 Papineau, CHerrier 6549. 111—R

COIFFEUSE d'expérience demandée, 1876 Jean-Talon Est. CRescent 4233. 111—202-2 R

COIFFEUSE demandée 5 jours par semaine, 45.00 semaine. HArbour 8668. 111—201-3R

ECOLE DE COIFFURE. Perfection Incorporée, approuvée du gouvernement provincial. Enseigne cours complet, nouvelle méthode en 6 mois. Jour ou soir. Prix réduits. Enseignement par professeur. 4053 St-Denis, LAncaster 1706. 111—197-6

JEUNES barbiers connaissant la coupe de cheveux pour dames. Place permanente, 65.00 par semaine. Salon Wanner, 1194 Ste-Catherine ouest.
111—200-4 R

TABLE de toilette pouvant accommoder 3 coiffeuses. LAncaster 2814.

112 Brassières — Chapeaux

BRASSIERES et costumes de bain sur mesure, spécialité grosses et petites sur appointement. AMherst 8675. 112—197-7 R

113 Ecole de métier

APPRENEZ UN METIER

MECANIQUE - DEBOSSAGE -SOUDURE A L'ELECTRICITE OU AU GAZ - RADIO - REFRIGERATION.

ECOLE THEROUX

OUVERT DE 9 A.M. A 9 P.M.
4284 DELAROCHE — FALKIRK 8325
113—190-26

APPRENEZ métier de barbier, conditions avantageuses, succès assurés. Moreau's Barber School Inc Demandez G. Nading, président 1013 St-Laurent. 113—190-26

APPRENEZ A CONDUIRE
Auto double conduite. Ecole Fédérale 1621 St-Denis. BElair 2881.
113—190-26

114 Agents vendeurs

ACHETEZ au prix du jobber et revendez les meilleures huiles à moteur en pintes, 5 gallons, etc, scellé et lithographié garanti par 20 années en existence. Pennsylvania Gasoline Co. Ltd., 1245 St-Grégoire, Montréal.
114—199-5 R

AGENTS agressifs travailliants fera revenu intéressant, automobile aidera beaucoup, entre 5½ et 8 p.m. CLairval 8340 ou HArbour 3549.
114—200-6R

AGENTS distributeurs, temps partiel ou régulier, ville ou campagne, bonne commission, téléphone après 6 hrs ou avant 4110, 9 a.m. à 5 p.m. ou écrire à case 164 La Presse. 114—197-7 R

AGENTS demandés pour vendre bas nylon pour hommes, femmes et enfants, à domicile. Marques connues. Proposition intéressante. 3544 Ste-Catherine Est, Montréal.
114—197-26

AGENTS vendeurs demandés pour un article exclusif et sans compétition. Beaucoup d'argent à faire pour hommes travaillants. Les plus hautes commissions S'adresser ou écrire 4238 Saint-Denis. MArquette 1567. Ouvert le soir de 8 hres à 10 hres les lundis, mercredis et vendredis. M. Levert, gérant. 114—190-26

AGENT pour vendre bijouterie, nouveautés, vêtements. Commission élevée. Bel avenir à personne voulue. 2116 St-Laurent, chambre 21, MArquette 2066, entre 9 et 3 p.m.
114—202-2 R

AGENTS demandés pour vendre réfrigérateurs, poêles électriques, marque Prindaire. Gros revenu assuré. S'adresser M. Sarrazin, 5541 St-Laurent, 9 à 12 a.m. 114—195-9 R

ATTENTION — Aux fiancés, venez nous voir pour votre Bague à Diamant, vous recevrez les Prix du gros. Satisfaction Garantie. Toujours les plus bas prix. Demandez notre Catalogue. Agents demandés. Ecrivez, Visitez. Bijouterie J. D. Suite 5-2022 Avenue Union, Montréal, P.Q. Téléphone MArquette 3805.
114—202-2

ATTENTION—Pour une bonne Montre, aux prix du Gros, Venez nous voir, écrivez-nous, Téléphonez-nous. Satisfaction assurée. Agent demandé. Toujours les Plus bas Prix sont Ici. La Bijouterie J. D. Suite 5-2022 Avenue Union, Montréal, P.Q. Téléphone MArquette 3805. 114—202-2

DEMANDE: Hommes pour voyager régulièrement parmi consommateurs, dans Montréal et quelques bonnes localités rurales. Gros salaire permanent avec manufacturier important. Brasseur d'affaires seulement. Ecrire Brawleigh's Dept. ML-F-868-121, Montréal. 114— H

FAITES plus d'argent. Plein temps ou temps libre. Vendez 300 nouvelités domestiques en réalisant de bons profits. Un versement initial de 12.00 peut vous assurer des revenus de 50.00 et plus par semaine. Consultez-nous pour vous renseigner. Laboratoire Montphar 2420 Notre-Dame est. Montréal. FAlkirk 1413.
114—1,2,7,8,9,14,15,16, 21,22,23,28,29,30

INTERESSANTE proposition à vendeur agressif pour studio de photographie de renommée internationale. 1662 Ste-Catherine Est.
114—199-5 R

POISSONS EXOTIQUES
Vendeur bilingue demandé pour prendre charge de notre département de Poissons Tropicaux. L'applicant devra posséder expérience dans ce domaine. Bon salaire. Maison Laurencelle, 1039 est, Ave Mont-Royal.
114—201-3R

SALAIRE 100.00 par semaine plus commission, voyageur avec autos connaissant les provinces de Québec et d'Ontario. Temps plein, ligne unique et sans compétition. Ecrire mentionnant références et numéro téléphone à Poyrex Co. 1960 Boulbonne, Montréal 12. 114—201-3 R

TRAVAILLEZ pour vous-même. Gros profits dans la vente du meuble. 6700 Marquette. 114—200-3 R

VENDEURS pour visiter bouchers, institions de la province. Rien à vendre. Donnez détails pour entrevue par lettre à 2282 rue Lebrun, Montréal. 114—201-2R

VENDEURS pour territoires des cantons de l'Est et Ontario, 7718 St-Laurent, GRavelle 4256.
114—201-2 R

VENDEURS ou vendeuses pour vendre à domicile ou en démonstrations des produits nylon polythène, brosses, produits de beauté Doraldina. Environ 300 produits domestiques. Commission défiant toute concurrence. S'ad. Ideal Import Co. 2200 Desjardins.

VENDEURS-Collecteurs pour prendre charge d'une clientèle d'assurances-vie établie depuis 20 ans. Qualités requises: 25 à 35 ans, mariés, bonne instruction, expérience du public préférable. Bon salaire même pendant cours et entraînement donnés, fonds de pension, assurance maladie. Position d'avenir pour personne qualifiée. Ecrire case 5152 "La Presse".
114—8,9,15,16R

VENDEURS
Pour visiter magasins meubles et accessoires électriques, excellente occasion gagner $10,000 et plus par année. Case 161 La Presse.

VOYAGEURS ou agents dans pharmacies de détail demandés comme représentants pour parfums exclusifs, communications confidentielles. Case 259 La Presse. 114—

VOYAGEURS demandés, assortiments complets. Confection pour enfants, pour ville de Québec, lac S.-Jean et Beauce. Bennett's Co., 4062A Saint-Laurent. 114—202-3R

VOYAGEUR d'expérience demandé par grossiste bien établi dans nouveautés. Faut avoir auto. CRescent 8874. 114—201-14R

114 Agents vendeurs

10 AGENTS D'IMMEUBLES

Pour compagnie établie. Doivent avoir automobile. Un agent moyen gagne $10,000 annuellement. Université 6-1094. 114—199-6

COLPORTEURS

Pour vente directe. Notre nouveau plan de club rend facile la vente des produits sur légers versements hebdomadaires: pas de paiement comptant requis. 408 St-Jacques O., chambre 46. 114—200-3R

VENDEURS

Marchand de meubles au détail désire 6 vendeurs avec automobile pour visiter clientèle. Pas de sollicitation. Drawing account 50.00 semaine, expérience un avantage pour devenir gérant. Téléphoner 10 à 12 hrs. De 2 à 5 hres ELwood 7325, M. Beauchamp. 114—200-4 F

REPRESENTANT

Pour manufacturiers d'ameublements commerciaux de tous genres et vitrerie. Qualité supérieure. Excellent prix. Salaire et commission illimitées. J.-O. Dufour Ltée, 200 rue Belmont, Sherbrooke, Qué. 114—201-3

Voyageurs bilingues

pour machinerie à bois, payons salaire, dépenses et commission à bon vendeurs d'expérience avec automobile. Ecrire case 5448, La Presse.
114—201-3R

VENDEURS DEMANDES

Maison édition demande vendeurs expérimentés, bonne apparence, sobres, pouvant se faire 80.00 par semaine ou plus. Entraînement donné par gérant. Ligne très en demande. S'adresser MArquette 8585, demandez Monsieur R. Gagné. 114—202-2R

115 Hommes demandés

A CELUI QUI DESIRE UN EMPLOI STABLE OU UN COMMERCE PAYANT, L'INSTITUT TECCART OFFRE UN COURS DE RADIO COMPLET.
On vous enverra un prospectus et la première leçon gratuitement. Faites-en la demande maintenant, donnant votre nom par téléphone. Pour informations: FAlkirk 3095 ou 3155 Hochelaga, Montréal. 115—190-26F

AIDE cuisinier demandé pour hôtel dans Laurentides. Conditions de vie et de travail excellentes. Belles heures. Doit être prêt à aider les marmites, à préparer les légumes et à servir comme aide général. Faire connaître âge, expérience et référence à case 5450 "La Presse". 115—201-6R

AIDE cuisinier pour colonie de vacances. Références. Bon salaire. S'adresser M. Dionne, 171 Ste-Catherine Ouest. 115—202-2 R

AIDE sur camion, 6220 boul. Décarie. 115—201-2 R

AIDE générale, ouvrage permanent, bon salaire, vacances. S'ad. M. Létourneau, 3160 Rouen.
115—201-3R

A MONT-LAURIER et environs ou Rawdon comté de Montcalm la compagnie Fuller Brush offre une clientèle de 2500 familles à hommes sérieux ayant automobile et références. Possibilité $100 et plus par semaine. Ecrire ou se présenter: 2643 Beaubien est, de jour. 115—201-3

APPRENTIS soudeurs, apprenez soudure gaz et électricité. Informations: FAlkirk 8325. 115—194-22

A ST-JEAN d'Iberville avons position pour 4 hommes débrouillards de bonne apparence ayant la parole facile. Préférence donnée aux applications par écrit donnant détails où demander à voir M. Lemay, actuaire à l'hôtel National, St-Jean, 7 à 9 hres luidi soir. 115—202-2

ATTENTION, jeune homme, expérience non nécessaire, bon salaire, emploi stable. 1246, Peel.
115—202-3 R

AUX INTERESSES, vendeurs de produits de porte en porte on vous offre une ligne additionnelle qui vous rapportera d'un 100% de profit, échantillons gratuits, s'adresser de 6-8 p.m. 3423 Shuter appt 4.
115—12,13,15,16 R

A VOUS qui désirez une position permanente demandez notre plan de vente. Vous le trouverez certainement avantageux. Avons territoires vacants à Montréal ou campagne. Ste-Rose, Verdun, Ahuntsic, Lachine, Ville Jacques-Cartier et Laurier. Pouvez faire un très bon revenu en vous occupant sérieusement de la vente de nos produits. Si partie, Venez nous voir ou écrivez: Familex, 1600 Delorimier, FAlkirk 3611. Le soir ou samedi, WAlnut 9038. 115—

BARBIER POUR SALON DE BARBIER MODERNE. STE-CATHERINE ENTRE STRAND ET THEATRE CAPITOL. EXCELLENTES CONDITIONS DE TRAVAIL. S'AD. A MARGOLESE, PLATEAU 3736.
115—201-2R

BARBIER d'expérience demandé, position permanente. 5666 Sherbrooke ouest. WAlnut 6989.
115—198-6 R

BARBIER demandé. 527 St-Roch, Parc Extension. CAlumet 1852.
115—202-3 R

BARBIER immédiatement, expérience, permanent. 807 Mont-Royal est. FRontenac 0357. 115—

BARBIER demandé, place permanente, 35.00 plus commission. 10,857 Laleunesse, Ahuntsic. Soir CHerrier 3618. 115—201-3R

BESOIN commis 3 à 4 ans expérience dans quincaillerie, 1981 Ste-Catherine est, Frontenac 1145.
115—199-5R

BLOQUEUR expérimenté pour peaux de moutons. Harbour 3268.
115—201-3R

BONNE opportunité pour jeunes hommes 21 à 35 ans, Résidant à Ville St-Laurent ou Cartierville, $35 à $75 par semaine. Travail propré en plein air. Devront parler anglais, avoir références. Ecrire ou se présenter: 2643 Beaubien est, de jour. 115—201-3

BON vendeur de pain, avec licence de chauffeur, doit fournir 50.00 de sécurité. Dubeau et Goulet, 2350 Bourbonnière. 115—201-6R

20 BONS plâtriers demandés. Plus haut salaire payé. Raymond Bélair, AMherst 9652. 115—200-4 R

3 BOUCHERS d'expérience, ouvrage permanent, 4261, Ste-Catherine Est.
115—200-3

BOUCHER bilingue demandé, s'adresser à 4835 Wellington.
115—200-3 R

BOUCHER pour fins de semaine, 266 Mont-Royal est, Plateau 6873.
115—R

BOUCHER EXPERIMENTE
Pour assumer direction d'un rayon moderne de viandes, dans l'est. Doit être conctuel, fiable; belle chance. Références nécessaires. 2440 Mont-Royal, est, AMherst 9117.
115—15,18,19 R

BOUCHER demandé, expérience, bilingue, FRontenac 4632. 115—R

BOUCHER expérimenté, aimé à temps plein, 1250 est, Ste-Catherine. 115—201-2 R

BOUCHER expérimenté, emploi stable, bon salaire. LAncaster 9684.
115—201-2 R

BOUCHER bilingue avec expérience demandé, 5½ jours ouvrage. S'adresser 0901 Charlevoix.
115—200-3 R

BOUCHER 10 années et plus d'expérience pour samedis. VEndôme 4211. 115—R

BOUCHER demandé. 433 Rachel est, BElair 1142. 115—201-2R

BOUCHER demandé pour s'occuper de la viande et ayant petit capital pour financer sa marchandise. HOchelaga 4467. Demandez M. Michel Forscone. 115—202-2

BOUCHER d'expérience, bilingue. 323 Bord du Lac, Pointe-Claire. Tél. 3357. 115—199-5

BOUCHER d'expérience demandé pour samedis seulement. MArquette 9952.
115—R

BOUCHER expérimenté, bilingue, meilleur salaire. West End Food Market. 3801 Dandurand.
115—200-3 R

BOULANGER demandé et un opérateur de machine à trancher et à envelopper le pain. S'adresser DExter 8117 ou Lachine 420W.
115—202-2

BOULANGERS avec expérience demandés. S'

115 Hommes demandés

MACHINISTE
ET
Opérateur de Machine

POUR TOURS, MILLING, TREADING, ETC.
OPERATEUR DE PLANEUR
OPERATEUR DE BORING MILL
OPERATEUR DE TOURS

COMMENÇANTS PEUVENT FAIRE APPLICATION
HAUT PRIX

S'ADRESSER R. FIELD

MONTREAL CONSTRUCTION
SUPPLY & EQUIPMENT LTD,
3650 BLVD S.-JOSEPH EST.
115—199-5 R

VENDEURS ET AIDES VENDEURS DEMANDES

Avec licence de chauffeur. S'adresser en personne à V. Proulx.

CANADA DRY LTEE
87100 BLVD DECARIE
115—202-2 R

AIDE GENERAL

pour cuisine de cafeteria. Travail de jour.

Woodhouse & Co.
4205 COTE DE LIESSE
BUREAU DU PERSONNEL
115—

Nettoyage à sec CONTREMAITRE

avec beaucoup d'expérience dans nettoyage à sec, connaissant le "spottage" de la soie et le pressage, etc. Pouvant conduire personnel avec grande efficacité pour service de haute qualité avec plan à Montréal. Correspondance strictement confidentielle. Ecrire: Case 5445, La Presse.
115—200-6

MECANICIENS DE GARAGE

Age moyen, avec beaucoup d'expérience pour la maintenance des camions, ainsi que le service. Travail permanent, doivent fournir bonnes références.
BUANDERIE FEDERALE
5338 BERRI
115—201-6R

BUCHERONS DRAVEURS

Demandés pour province de Québec. S'adresser au Bureau de Placement Provincial: 90 St-Jacques (en face Montréal.
115—190-26

JEUNE homme comme magasinier avec chances d'avancement dans importante organisation de magasins de variétés à chaine. Devra posséder des études d'école supérieure et être bilingue, de préférence âgé de 20 à 26 ans. Voici une belle occasion d'apprendre le commerce de magasins de variétés et de devenir gérant de magasin. S'ad. S. S. Kresge, 1009 Ste-Catherine est.
115—202-3 R

JEUNE homme célibataire, parlant anglais, pour aider au travail de jardinage en fin de semaine, près de Montréal. UNiversity 6-1905 de 5.30 à 7.30 p.m. seulement.
115—R

JEUNE homme demandé pour livraison. 3485 Berri.
115—200-3 R

JEUNE homme connaissant bien la dactylographie et la routine de bureau parlant bien l'anglais. 6566 St-Laurent.
115—202-2

JEUNE homme ambitieux pour travail général de bureau, désirant se faire un avenir. Expérience pas nécessaire, assurance-groupe, plan de pension. Ecrire, mentionnant références, adresse et numéro téléphone, case 228 "La Presse".
115—200-3R

2 JOURNALIERS et 2 garçons 14-16 ans comme aides dans manufacture. Bonnes conditions de travail. 15 minutes de repos a.m. et p.m. 1209 Avenue Ducharme.
115—200-3 R

LATTEURS competents demandés travail permanent, appeler soir Oscar Langlois. GRavelle 6018.
115—202-3 R

LAVEURS de chaudrons 22.00 par semaine, s'adresser à Mercier le Pâtissier, 200 Jarry.
115—202-3R

LAVEUR DE VAISSELLE EXPERIMENTE. GARAGE STANLEY, 1200, STANLEY.
115—202-2 R

LAVEUR de vaisselle pour restaurant du bas de la ville. Pas de travail le soir ni le dimanche. Emploi stable, Gray's 417 St-Jacques. M. Bray.
115—202-3 R

LAVEUR d'autos, poste à louer, avec expérience et références. 8701, St-Laurent.
115—201-2R

LAVEURS d'autos beaux gages. Du-four Service Station, 1440 Van Horne.
115—200-3- R

LETTREUR (show-cards) temps partiel, soir ou jour. Pharm. Gaucher, 947 Church, TRenmore 6615.
115—202-2

MACHINISTES demandés, temps partiel. Donnons travail à faire domicile. Téléphonez, belle machines disponibles. WEllington 5251.
115—15,19-R

MACHINISTE demandé, homme de planeur avec (tourneur), expérience. L. F. Automotive, 970 De Bullion. PLateau 9641.
115—16,19, 21,23,26,28,30 juin 3,5,7 juil.

MACHINISTE demandé tourneur avec expérience, pour travail de nuit, hommes de banc avec expérience pour travail de jour. Lefebvre Frères, 970 DeBullion.
115—200-16R

MAGASINIER
Jeune homme demandé pour entrepôt d'un établissement de gros. Bilingue. Excellente chance d'avancement. Références nécessaires. Semaine 5 jours. Ecrire à case 258 La Presse.
115—202-3 R

MANICURISTE demandée 132 St-Jacques O. Edifice Transportation. BElair 0626.
115—

MECANICIEN POUR OUVRAGE SUR FLOTTE DE CAMIONS. OUVRAGE DE NUIT, ASSURANCE-MALADIE & VIE. OUVRAGE A L'ANNEE. HARRISON BROS LTEE, 90 RECHERCHE, STE-CATHERINE OUEST, GLEN.
115—202-3 R

MECANICIEN 1ère classe, ouvrage à l'année. 2067 Aird. CLairval 4430.
115—202-2 R

MECANICIEN 3e classe avec outils, âgé 21 ans ou plus pour travail nuit. S'adresser 7066, 1ère, Rosemont. Demander M. Marcotte.
115—200-3R

MECANICIEN D'EXPERIENCE DE 1e CLASSE DEMANDE. OUVRAGE PERMANENT. S'ADRESSER 4184 ST-ANDRE.
115—201-6 R

MECANICIENS demandés, bon salaire à personne qualifiée, chance d'avancement. Se présenter chez Patenaude Automobile Limitée, 10830 Lajeunesse, demandez M. Rivest ou téléphonez Vendôme 3773.
115—183-26

MENUISIERS demandés, manufacture de comptoir de réfrigération. Hochelaga 2691.
115—201-2 R

MESSAGER, 16 à 18 ans, livraison de bicyclette, emploi stable. 277, Bernard ouest, CAlumet 1588.
115—201-3 R

MESSAGER demandé avec bicyclette pas de travail le soir ni le samedi après-midi. Magnifique chance d'avancement. Bon salaire. S'adresser 1124 Bleury, M. Alexander.
115—201-2 R

NETTOYEURS, parlant anglais, pour lumières fluorescentes. Emploi continu. 809 Notre-Dame ouest.
115—15, 18 R

ON demande immédiatement deux jeunes barbiers d'expérience, sobres. Très bonne clientèle, belle position d'avenir. S'adresser à M. Antonio de Grandmaison, 137, 7e rue, Noranda, P.Q. Tél. 679.
115—200-5

ON demande 1 mesureur et classificateur de bois franc et de pin, pour cour à bois. Emploi permanent TAlon 6397.
115—201-3 R

OPERATEUR en fourrure pour pattes mouton de Perse. 5830 avenue du Parc.
115—202-2 R

OPERATEUR ou opératrice de fourrure 1re classe seulement, aussi bloqueur 2e classe. S'ad. 3439 St-Laurent.
115—R

ORGANISATION NOUVELLE DE LA VENTE CHEZ UNE COMPAGNIE PROGRESSISTE.
NOS HOMMES DOIVENT ETRE EN MESURE DE GAGNER UN MINIMUM DE 18.00 PAR JOUR.
C'est peut-être votre chance. Soyez présent vendredi 19 juin à 10 heures précises à 427 Notre-Dame est.
115—201-14, 16, 18

PATISSIER demandé, second, position permanente, bonnes conditions de travail. Application à la Pâtisserie Amherst 1427 Amherst, CHerrier 9461.
115—202-3 R

PEINTRES expérimentés, travail intérieur et extérieur. Soir, CAlumet 0298.
115—201-2 R

PERSONNES bilingues pour retracer personnes dont on a perdu l'adresse, travailleront au service de la finance. Arrangement satisfaisant au point de vue financier. S'ad. à Mme McDermott, Lalliberté Ltée, WEllington 8441.
115—200-3R

PHARMACIEN licencié bilingue, actif, compétent en prescriptions, pour gérant pharmacie située dans l'ouest de la ville, pharmacie Leduc, bureau principal 294 St-Paul ouest, MA. 4701. Entre 10 et midi. D. Caron.
115—200-3

115 Hommes demandés

MESSAGERS
DEMANDES

entre 15 et 16 ans.

S'adresser M. Laurent Girard,
Service de Publicité La Presse
7 rue St-Jacques Ouest
115—201-17

Hommes d'entretien

Travail de jour. Pour nettoyage de bureaux.

Se présenter à:

4205 Côte de Liesse
BUREAU DU PERSONNEL
115—202-2

COMMIS CHAUSSURES A TEMPS PARTIEL

Nous avons emploi très avantageux pour vendeurs de chaussures expérimentés, libres les après-midi et fins de semaine. Très bon salaire et autres avantages. Aussi position d'avenir, pour commis réguliers. Appelez LAncaster 7512.
115—199-6

MECANICIEN

POUR FLOTTE DE CAMIONS. A VILLE ST-LAURENT.

Se présenter à

4205 Côte de Liesse
115—200-3

Buanderie VENDEURS - LIVREURS

bilingues avec beaucoup d'expérience dans la vente à domicile, pour faire la cueillette et la livraison du linge. de buanderie et nettoyage. Travail à commission, pouvant se faire de 40.00 à 75.00 par semaine. Doivent avoir bonnes références. Travail permanent. Inutile de se présenter sans expérience dans la vente. Présentez-vous au bureau de la
BUANDERIE FEDERALE
5338 Berri
Sur appointement seulement
115—200-6

MACHINISTE

Immédiatement pour industrie située sur la rive sud à 20 minutes du centre de la ville. Belles perspectives pour homme compétent. Ecrire donnant tous détails et salaire attendu à Case 5435 La Presse.
115—200-3 R

Buanderie-Nettoyage Inspecteurs bilingues

avec grandes connaissances de la buanderie et du nettoyage à sec. Pouvant prendre charge d'un groupe de livreurs et de la salaire à domicile. Connaissant très bien la ville de Montréal et la banlieue. Correspondance tenue confidentielle. Ecrire case 5442 La Presse.
115—200-6R

FERMIER

Aide pour petite terre, jardinage et grosse culture. Logé, nourri. Près Montréal. Célibataire préféré. Mentionner âge, expérience et salaire désiré. Ecrire: Case 223, La Presse.
115—13,15,16-R

PLATRIERS d'expérience. CAlumet 9836.
115—201-2

5 PLATRIERS avec expérience. 6275 Papineau.
115—200-4 R

POLISSEURS d'expérience sur tous genres de métaux. Appelez ou se présenter: Empire Electroplating Works Ltd. 420 River, section M-3.
115—200-12R

PREPOSE aux factures, dactylo bilingue, pour compagnie de vaisselle en gros, doit être un homme responsable, bonne position pour homme voulu, références. Ecrire case 216, La Presse.
115—200-3 R

PRESSEUR demandé. Victoria Sportswear, 13 Demontigny Est.
115—201-2 R

PRESSEUR d'expérience demandé pour Valet Service dans les Laurentides. Bon salaire. Ecrire case 5467 La Presse.
115—202-2

PRESSEURS expérimentés, ouvrage permanent. Bon salaire, vacances. S'adresser M. Létourneau, 3160 Rouen.
115—201-3 R

PRESSEUR demandé pour valet service. 8129 Châteaubriand.
115—202-2 R

PRESSEUR expérimenté pour jupes et pantalons sport. 423 Mayor, chambre 320.
115—201-3R

REMBOURREURS demandés, S'adresser E. D. Fournier & Fils, 1000 Clarke.
115—199-5 R

SANDWITCH MAN et hot-dog, hamburger man demandés pour fins de semaines ou semaines pour Pointe-Calumet. Appelez CAlumet 6537.
115—R

SHAPERMAN d'expérience, boutique portes et châssis, permanent, bon salaire. 1643 Labrecque.
115—202-3 R

SHORT ORDER et préparation, TUrcotte 3961.
115—201-2

SHORT ORDER COOK rapide, travail soir. S'adresser 5550, Monkland, jour.
115—201-3R

SHORT order cook expérimenté, hôtel Chanteclerc, Ste-Adèle. Tél. 3556 charge renversée, demandez Chef Elzear.
115—200-3

SI VOUS cherchez un emploi permanent où vous serez satisfaisant, bel avenir; si vous êtes agressif et débrouillard, adressez-vous à 862 Ste-Catherine Est.
115—200-3 R

SOLLICITEURS livreurs avec expérience dans vente domicile d'un nouveau produit vendu porte en porte, aucun salaire, forte commission. TRenmore 5631.
115—199-5 R

SOLLICITEURS demandés pour ville. S'adresser en personne 3425 St-Denis.
115—197-6 R

SOUDEUR ELECTRIQUE AVEC EXPERIENCE SUR STRUCTURES D'ACIER. DEVRA FOURNIR REFERENCES DU DERNIER EMPLOYEUR. 5585 CHRISTOPHE-COLOMB.
115—201-3 R

SOUDEUR, brûleur demandés avec expérience dans structure d'acier. S'ad. 6333 S.-Laurent.
115—201-3 R

"SPINNER" pour aluminium expérimenté. Bon salaire. VEndôme 3722.
115—R

SUN INSURANCE Office Ltd. demande homme d'expérience pour prendre direction du département des réclamations incendies et accidents. Bon salaire à homme voulu. Chambre 314, No 507, Place d'Armes.
115—200-3 R

SURINTENDANT de production demandé pour un moulin à engrais alimentaire situé dans l'Est de l'Ontario. Un homme bilingue est préféré et c'est absolument nécessaire que l'applicant soit capable de diriger un groupe d'hommes au travail avec efficacité pour un maximum de rendement. Faut qu'il soit en position de fournir deux lettres de références, son âge, son expérience, et si possible une photo de lui-même dans sa première lettre. Mentionner aussi le salaire que vous attendez recevoir. Toute correspondance doit être adressée à case 5460, La Presse, Montréal.
115—202-3 R

TAILLEUR expérimenté pour couvertures de chesterfields. Salaire excellent. Assurance-groupe, boni annuel. Semaine de 5 jours. CLairval 4016.
115—202-7 R

TRAVAIL pour glace. 915 St-Zotique. E. Guitard.
115—

VENDEURS demandés avec ou sans expérience pour vendre chez épiciers. S'adresser entre 8 et 10 p.m. 1008 Roland, Verdun. EMlock 4109.
115—199-5 R

VENDEUR demandé avec expérience hôtels, restaurants, institutions religieuses, ligne complète savon, papier produits sanitaires, salaire et commission. C. Pion, GRavelle 0253.
115—201-3

VENDEURS. Salaire $35 plus commission et transport fourni pour la vente directe de bijouterie, articles religieux et spécialités. Fico Sales, 980, St-Laurent.
115—202-3R

VENDEURS demandés, $60 à $75 par semaine. BElair 5706.
115—

VENDEUR D'ARTICLES EN CUIR
Un manufacturier de portefeuilles, serviettes, etc. demande vendeur bilingue ayant auto, pour Montréal et l'ouest du Québec. $40 plus commission et dépenses. Ecrire en anglais à case 5466 La Presse.
115—202-3 R

VENDEUR de chaussures expérimenté et bilingue. HOchelaga 4456.
115—202-2 R

VENDEUR au détail de spécialités demandé pour visiter épiceries vendant au détail. Manufacturier d'aliments bien établi. Jeune homme parfaitement bilingue. Ecrire en anglais en faisant connaître âge, expérience, salaire désiré, à case 266 La Presse.
115—

VENDEURS demandés, doivent être bilingues et avoir licence chauffeur. S'adresser en personne chez Harrison Bros Ltd, rue Ste-Catherine Ouest à la Glen.
115—200-3 R

VENDEURS demandés avec licence de chauffeur. Doivent être bilingues. Bonne apparence, hommes mariés préférés. Expérience pas nécessaire. Christie's Bread Ltée, 55 Beloeznasse.
115—200-3 R

115 Hommes demandés

GARÇON DE BUREAU

Demandé par importante compagnie d'huile ayant bureau dans ouest de la ville. Excellent avenir pour garçon bilingue et débrouillard, 16-17 ans. Bonnes conditions de travail, semaine 5 jours. Tous les bénéfices des employés. Ecrire en donnant âge et degré d'instruction à case 5458 La Presse.
115—201-3R

MECANICIEN D'AUTOS

Expert dans ajustement, carburation et électricité. Bonnes références. PLateau 6856.
115—199-6

PRESSEURS

demandés, presse Hoffman, ouvrage à l'année, conditions travail excellentes. Buanderie St-Hubert. 8560 St-Hubert.
115—199-4R

CHAUSSURES

monteur de "stitch down" au crampon. Ouvrage à l'année. S'ad. General Footwear, 449 Ste-Hélène. LAncaster 5163.
115—202-2 R

COMMIS ENTREPOT

Jeunes hommes débrouillards, demandés immédiatement pour ouvrage général d'entrepôt, références exigées. S'ad.: 2451 Demontigny est, 2e étage, demander M. Prevost.
115—202-2 RP

COMPTABLE AGREE

avec grande connaissance dans l'administration des affaires et pouvant prendre charge du personnel de bureau d'une industrie de service assez considérable à Montréal. Position d'avenir. Ecrire: Case 5444, La Presse.
115—200-6

MACHINISTE

Machiniste expérimenté sur le poney planeur et l'assemblieuse dans les meubles de style. Emploi continu. Semaine 5 jours. 125 boulevard Labelle, Abord-à-Plouffe. BYwater 1718.
115—15,16,19R

CHAUSSURES

Tailleur de fournitures à la main et sur clicker. Emploi permanent. Expérience nécessaire. Eagle Shoe, 2065 Beaudry. Mlle L'Espérance.
115—202-2 R

116 Emplois dem. hommes

A BAS prix, imitation tapissage, peinture. Raymond Meunier, CHerrier 7240.
116—187-26

A BAS PRIX blanchissage, peinture, tapisserie, réparation plâtre, ouvrage garanti. GRavelle 5951.
116—202-2

APPELER VIctoria 7181, peinturage extérieur, spécialité, lavage, galeries, murs, plafonds.
116—202-2

BRIQUE, blocs, réparations à bon marché, CAlumet 9284.
116—202-2

CELIBATAIRE consciencieux, expérimenté comme chauffeur privé, libre pour voyager, demande emploi, références fournies, HOchelaga 1462.
116—202-2

CHAUFFEUR privé, marié, âge moyen, bilingue, expérience et références, Montréal ou environs, avec logis préféré. Téléphone St-Lambert, Zone 7358.
116—202-2 R

CHEF-CUISINIER, bonnes références, demande emploi Montréal. AMherst 9923.
116—200-5

COUPLE, personnalité, adulte seulement, mari position, références exclusive. CAlumet 7718.
116—

ENTREPENEUR menuisier réparations générales, ville et campagne. TUrcotte 3384.
116—202-2

FAITES poser coupe-froid permanent, porte - châssis, économiser chauffage, réparation, portes, galeries. VIctoria 5100.
116—200-4

HOMME de préférence demande tout ouvrage plombier, steamfitter, 4ème classe, ingénieur A. B. préférence aux communautés, manufactures. 4911 Laval, BElair 0252. M. Henri Leclerc.
116—202-2

HOMME demande ouvrage à la journée. Marquette 1535.
116—200-3

INGENIEUR stationnaire 4ème classe, huile, charbon. CLairval 2345.
116—200-3

JEUNE homme 26 ans, possédant automobile, désire position vendeur ajusteur, téléphone DExter 1106 Roger Provencher.
116—201-2

MENUISIER prendrait ouvrage réparations ou neuf, jour, soir. TUrcotte 2458.
116—200-3

MENUSERIE réparations de tous genres, ouvrage garantie. FRontenac 3416.
116—197-7

PEINTURE, plâtre, ouvrage garanti, prix modique. VIctoria 2087.
116—202-2

PEINTURAGE, blanchissage, tapissage, tapisserie enlevée, meilleur prix, garanti. FRontenac 2389.
116—202-2

PEINTRE, intérieur et extérieur, d'expérience, consciencieux et ponctuel. GRavelle 9064.
116—201-3

PLATRIER prendra réparages, ouvrage neuf, toute la ville. HOchelaga 1523.
116—194-26

PRENDRA tout genre de réparations, propreté. Fournira excellentes références et preuves de solvabilité par la banque. GRavelle 2470.
116—202-3

REMBOURRAGE, BYwater 7708.
116—

117 Femmes, filles demandées

A COTEAU LANDING, jeunes filles demandées, désirant apprendre métier opératrice switchboard, 20.00 22.00 par semaine. Mme Gareau, Téléphone 21.
117—201-3

APPRENTES pour apprendre métier en articles de cuir. Semaine 42 heures, 40c l'heure. Emploi continu. 226, rue de l'Hôpital. BElair 8529.
117—R

ASSISTANTE comptable demandée. Doit parler l'anglais. Ecrire, mentionnant expérience et salaire attendu, à case 5431. La Presse.
117—200-3 R

ASSISTANTE bureau d'assurances générales, 8 avant-midi par semaine. MArquette 6522 jour; DExter 1241 soir.
117—201-2 R

A TEMPS partiel, pour travailler dans restaurant. 922 St-Timothée.
117—201-2 R

ATTENTION, travaillez soirées libres, recevoir clients, enseignement, appointements. TAlon 8583.
117—200-6R

ATTENTION, femmes mariées, veuves, jeunes filles qui travaillez, travail à temps partiel. Rien à acheter. Bons profits. Entrevue, soir, à 5125 Ave du Parc.
117—199-5R

ATTRAYANTE situation peut vous apporter un beau revenu chaque semaine. Temps partiel pendant vos loisirs. Soyez représentante pour meilleure ligne produits de beauté. Facile à faire de $25 à $50 par semaine. Aucune expérience requise. Informations à: Doraldina Cosmetics; 1600 Delorimier, Montréal. FAlkirk 3611 le jour; WAlnut 9038 le soir et samedi.
117—12,15

AVEZ-VOUS besoin d'argent. Voici une excellente opportunité, temps partiel, aucune expérience requise. AMherst 9776, de 9 à 5.
117—196-26 R

CAISSIERE pour épicerie pour un mois, références. 10212 Lajeunesse.
117—202-2

CAMP HIAWATHA
Demande femme à la buanderie pour faire le repassage. Très bonnes conditions de travail. Fitzroy 9936.
117—202-2 R

CIMENTEUSES
expérimentées dans les sacs à main pour dames. Emploi continu, bon salaire. Leathercraft, 400 avenue Atlantique près Parc et Beaubien.
117—200-3 R

CONTREMAITRESSE expérimentée ou faiseuse d'échantillons de jupes et pantalons sport pour dames. Bon salaire, travail continu. S'ad. à 5400 St-Laurent.
117—201-3R

CONTREMAITRESSE
Bien expérimentée pour grande manufacture de chemises, Astoria Shirt Ltd, 1619 William, coin Guy.
117—198-6R

COMPTABLE pour assumer entière responsabilité du bureau dans manufacture de vêtements. Faut être bilingue, VIctoria 1077.
117—201-2 R

COMPTABLE
Préposée aux comptes recevables, bilingue, connaissant dactylographie, bon salaire. Se présenter chez Vanity Brassiere Co. Ltd., 7255, Alexandra.
117—200-3 R

COUPLE comme concierge, bilingue, sans enfant, l'homme peut travailler en dehors de 25 à 40 ans, sera logé en retour. Wilbank 7862.
117Spc—R

COUPLE sans enfant demandé. Position permanente à salaire intéressant, 18 milles de Montréal. Ecrire case 5436, La Presse.
117—sp.—200-4 R

COUTURIERES sur marchines à coudre Singer. Cie d'Auvents Marchand Ltée, 24 St-Paul Est.
117—200-3 R

COUTURIERE finisseuse demandée pour altérations sur habits d'hommes. S'adresser 485 Ste-Catherine ouest.
117—201-3R

CUISINIERE demandée pour hôtel de campagne. TAlon 0408.
117—201-3R

CUISINIERE demandée, expérimentée, environ 30-40 ans, pour personnel seulement, 1682, Mansfield.
117—201-3R

CUISINIERE avec expérience pour travail de nuit et waitress avec expérience pour travail de nuit. 5680 Sherbrooke Est.
117—201-2 R

DACTYLO expérimentée pour magasin à crédit. Se présenter 1652 Ontario est.
117—202-3 R

DEMANDE femme âge moyen, très bonnes références, pour prendre soin durant le jour d'une personne alitée, paralysée, tenir maison, préparer déjeuner, souper pour deux adultes. Seraient garnturie, blanchie, salaire cent-cinquante dollars par mois. Urgent. Ecrire 253 La Presse.
117—202-2

DEUX jeunes filles demandées pour fleuristes et restaurant light lunch. 93 Dorchester ouest.
117—201-3R

EMPLOI immédiat à demoiselle sérieuse, environ 30 ans. De préférence possédant expérience sur poinçonneuse LB.M. Aptitudes dans les chiffres nécessaires. Système très intéressant. Références demandées. Sur appointement, M. R. Lefebvre, BElair 2676.
117—201-2 R

EXAMINATRICES EXPERIMENTEES POUR FABRIQUE DE VETEMENTS D'ENFANTS. EMPLOI STABLE, CONDITIONS DE TRAVAIL AGREABLES. S'AD. EN PERSONNE A VANGUARD KNITTING, 2451 DEMONTIGNY EST, M. ILAX.
117—201-3 R

EXAMINATRICES de sous-vêtements de coton pour dames, 5490, Clark, 1er étage.
117—201-2R

FEMME fille, 35-40 ans, pour pension campagne, HArbour 5570.
117—

FEMME 35-45, pour petite garderie, 100.00 par mois. 1007, 53e ave, Pointe aux Trembles.
117—202-3 R

FEMMES CHAUFFEURS
Chauffeurs expérimentées, taxis 1950, 299 ouest, Ontario.
117—200-4 R

FILLES AMBITIEUSES
Nous avons besoin de 3 filles intelligentes songeant à leur avenir, pour débuter comme ouvrières dans salle de stock, travaux faciles. Nous voulons des personnes consciencieuses, soigneuses et fiables, ayant un bon jugement. Si vous avez les qualités voulues, c'est la situation pour vous, bon salaire au début. S'ad. à M. Chrétien. New System Towel Supply, 900 Ontario est, entre 9 et 10 a.m.
117—201-3 R

FILLES demandées, ouvrage général. 2155 Moreau.
117—201-2 R

FILLE DE TABLES D'EXPERIENCE DEMANDEE, BONS POURBOIRES. "CHEZ HENRI", 8621 ST-LAURENT.
117—201-3

FILLE de table expérimentée. 1876, Ste-Catherine est.
117—101-2 R

FILLE de table d'expérience demandée. 1188 Sherbrooke Ouest.
117—201-2 R

FILLES pour léger travail facile; bon salaire, période de repos, bureau d'emploi 2260 Aird.
117—201-3 R

FILLE d'expérience demandée pour travail de plumes fantaisie. 2118 Bleury, chambre 201.
117—202-2R

FILLES 18 à 25 ans, libres, voyager tout l'été, dépenses payées, représenter maison édition connue, travail d'équipe très payant. Venir samedi 16 juin, 10 hres, 25 ouest St-Jacques, chambre 203, M. Lamontagne.
117—201-2

FILLE pour restaurant de villégiature. 1840 Ste-Catherine est. Après-midi.
117—201-2R

FILLES demandées pour restaurant. S'ad. 3743 Ste-Catherine est.
117—201-2 R

FILLES expérimentées pour couture à la main dans les boucles pour hommes. Travail à la maison ou à la manufacture. Personnes expérimentées seulement. Jaymore Ltd, 3510 St-Laurent. MArquette 8472.
117—202-3 R

2 FILLES demandées, bilingues, ayant aptitudes dans la vente. Bénéfice assurance-maladie, vacances payées, bon salaire. S'ad. Singer Sewing Machine, 5359, Park Ave.
117—202-2R

FILLES pour ouvrage général dans manufacture de sacs en jute, expérimentées ou non, bonnes conditions de travail. Sendel and Sendel Ltd, 711, rue Des Communes. UNiversity 6-2471.
117—202-3R

FILLE demandée pour restaurant servir aux tables, expérience ou non. Téléphone 303R, Terrebonne.
117—202-2

FILLES expérimentées pour soda fontaine, dans pharmacie bonnes heures. ATlantic 4777.
117—203-2

FILLE demandée pour ouvrage général de bureau, connaissance requise de la sténo et dactylo, bureau à 47 milles de Montréal. Chance d'avancement. Mentionner salaire désiré. Répondre case 5459, La Presse.
117—202-2 R

FILLES demandées, ouvrage général manufacture. 7345 St-Laurent, 4e plancher.
117—201-7R

FILLE de table demandée avec expérience, pour restaurant à 20 milles, salaire situé à 20 milles de Montréal. Moyen de transport autobus Provincial toutes les heures. Si intéressé appelez immédiatement. Tel. 818.
117—201-3

FILLES
D'EXPERIENCE SEULEMENT
Collage de plumes sur chapeaux. Travail à domicile ou manufacture. Très bon salaire. S'ad. Universal Trimmings Reg'd BElair 6141.
117—199-17

FILLE de comptoir demandée, expérience requise. Restaurant Léveillé, 10154 Lajeunesse.
117—201-3R

FILLES demandées, comme photographes dans club de nuit. Expérience non nécessaire. Se présenter 65, Ste-Catherine Ouest, demandez Jerry Forget.
117—201-3R

FINISSEUSES expérimentées dans robes pour dames, emploi stable, bon salaire. 1193 place Phillips, chambre 40.
117—200-3 R

FINISSEUSES de chandails expérimentées demandées. Cooper Knitting Mills, 4060 St-Laurent.

117 Femmes, filles demandées

VOULEZ-VOUS GAGNER $30.00 EN COMMENÇANT AVEC AUGMENTATIONS REGULIERES ?

ETES-VOUS BILINGUE ET AGEE ENTRE 17 ET 30 ANS ?

VENEZ OFFRIR VOS SERVICES comme TELEPHONISTE

AU BUREAU DE PLACEMENT DE LA
Compagnie de Telephone Bell du Catnada
620, RUE BELMONT
PRES DE LA COTE DU BEAVER-HALL

DU LUNDI AU VENDREDI DE 8.30 A.M. A 4.30 P.M.
117—197-6

INTERVIEWERS

bilingues, pour compagnie de paiements à termes, 25 à 35 ans, centre de la ville.

Se présenter à

4205 Côte de Liesse
BUREAU DU PERSONNEL
117—202-2

STENOGRAPHE BILINGUE

Expérimentée pour importante maison de gros, semaine 5 jours, plus haut salaire payé à personne qualifiée. Case 264, La Presse.
117—202-3R

OPERATRICE TELEPHONE

Doit être bilingue, avec connaissance de clavier, pour maison de gros, semaine 5 jours. Plus haut salaire payé à personne qualifiée. Case 263, La Presse.
117—202-3R

DACTYLO

BILINGUE AVEC EXPERIENCE. EMPLOI PERMANENT ET SEMAINE DE 5 JOURS. BONNES CONDITIONS DE TRAVAIL, EXCELLENTE OPPORTUNITE POUR JEUNE FILLE QUALIFIEE ET AMBITIEUSE. DONNEZ TOUS DETAILS DANS PREMIERE LETTRE. CASE 242, LA PRESSE.
117—202-3R

BUANDERIE PRESSEUSES

avec expérience pour chemises, sur presse automatique. Bonnes heures de deux filles, bon salaire, fêtes payées. S'adresser Home Family Laundry, 2701 Charlemagne.
117—201-3R

OPERATRICES

D'expérience, sur les opérations suivantes: ourlet, piquetures, dans la chemise pour hommes. Bon salaire, semaine 5 jours. Shirtcraft Ltd. 7275, St-Urbain. TAlon 4526.
117—202-3 R

OPERATRICES

EN VETEMENTS D'EXTERIEUR POUR ENFANTS. BON SALAIRE, BELLES HEURES. BANTAM TOGS, 1604 ST-LAURENT.
117—199-10 R

DACTYLO, expérience comptabilité 160.00 mois, semaine 5 jours, écrire casier 256 La Presse.
117—202-2 R

DEMANDE femme âge moyen, très bonnes références, pour prendre soin durant le jour d'une personne alitée, paralysée, tenir maison, préparer déjeuner, souper pour deux adultes. Seraient garnturie, blanchie, salaire cent-cinquante dollars par mois. Urgent. Ecrire 253 La Presse.
117—202-2

DEUX jeunes filles demandées pour fleuristes et restaurant light lunch. 93 Dorchester ouest.
117—201-3R

EMPLOI immédiat à demoiselle sérieuse, environ 30 ans. De préférence possédant expérience sur poinçonneuse LB.M. Aptitudes dans les chiffres nécessaires. Système très intéressant. Références demandées. Sur appointement, M. R. Lefebvre, BElair 2676.
117—201-2 R

EXAMINATRICES EXPERIMENTEES POUR FABRIQUE DE VETEMENTS D'ENFANTS. EMPLOI STABLE, CONDITIONS DE TRAVAIL AGREABLES. S'AD. EN PERSONNE A VANGUARD KNITTING, 2451 DEMONTIGNY EST, M. ILAX.
117—201-3 R

EXAMINATRICES de sous-vêtements de coton pour dames, 5490, Clark, 1er étage.
117—201-2R

FEMME fille, 35-40 ans, pour pension campagne, HArbour 5570.
117—

FEMME 35-45, pour petite garderie, 100.00 par mois. 1007, 53e ave, Pointe aux Trembles.
117—202-3 R

FEMMES CHAUFFEURS
Chauffeurs expérimentées, taxis 1950, 299 ouest, Ontario.
117—200-4 R

FILLES AMBITIEUSES
Nous avons besoin de 3 filles intelligentes songeant à leur avenir, pour débuter comme ouvrières dans salle de stock, travaux faciles. Nous voulons des personnes consciencieuses, soigneuses et fiables, ayant un bon jugement. Si vous avez les qualités voulues, c'est la situation pour vous, bon salaire au début. S'ad. à M. Chrétien. New System Towel Supply, 900 Ontario est, entre 9 et 10 a.m.
117—201-3 R

FILLES demandées, ouvrage général. 2155 Moreau.
117—201-2 R

FILLE DE TABLES D'EXPERIENCE DEMANDEE, BONS POURBOIRES. "CHEZ HENRI", 8621 ST-LAURENT.
117—201-3

FILLE de table expérimentée. 1876, Ste-Catherine est.
117—101-2 R

FILLE de table d'expérience demandée. 1188 Sherbrooke Ouest.
117—201-2 R

FILLES pour léger travail facile; bon salaire, période de repos, bureau d'emploi 2260 Aird.
117—201-3 R

FILLE d'expérience demandée pour travail de plumes fantaisie. 2118 Bleury, chambre 201.
117—202-2R

FILLES 18 à 25 ans, libres, voyager tout l'été, dépenses payées, représenter maison édition connue, travail d'équipe très payant. Venir samedi 16 juin, 10 hres, 25 ouest St-Jacques, chambre 203, M. Lamontagne.
117—201-2

FILLE pour restaurant de villégiature. 1840 Ste-Catherine est. Après-midi.
117—201-2R

FILLES demandées pour restaurant. S'ad. 3743 Ste-Catherine est.
117—201-2 R

FILLES expérimentées pour couture à la main dans les boucles pour hommes. Travail à la maison ou à la manufacture. Personnes expérimentées seulement. Jaymore Ltd, 3510 St-Laurent. MArquette 8472.
117—202-3 R

2 FILLES demandées, bilingues, ayant aptitudes dans la vente. Bénéfice assurance-maladie, vacances payées, bon salaire. S'ad. Singer Sewing Machine, 5359, Park Ave.
117—202-2R

FILLES pour ouvrage général dans manufacture de sacs en jute, expérimentées ou non, bonnes conditions de travail. Sendel and Sendel Ltd, 711, rue Des Communes. UNiversity 6-2471.
117—202-3R

FILLE demandée pour restaurant servir aux tables, expérience ou non. Téléphone 303R, Terrebonne.
117—202-2

FILLES expérimentées pour soda fontaine, dans pharmacie bonnes heures. ATlantic 4777.
117—201-3

FILLE demandée pour ouvrage général de bureau, connaissance requise de la sténo et dactylo, bureau à 47 milles de Montréal. Chance d'avancement. Mentionner salaire désiré. Répondre case 5459, La Presse.
117—202-2 R

FILLES demandées, ouvrage général manufacture. 7345 St-Laurent, 4e plancher.
117—201-7R

FILLE de table demandée avec expérience, pour restaurant à 20 milles, salaire situé à 20 milles de Montréal. Moyen de transport autobus Provincial toutes les heures. Si intéressé appelez immédiatement. Tel. 818.
117—201-3

FILLES
D'EXPERIENCE SEULEMENT
Collage de plumes sur chapeaux. Travail à domicile ou manufacture. Très bon salaire. S'ad. Universal Trimmings Reg'd BElair 6141.
117—199-17

FILLE de comptoir demandée, expérience requise. Restaurant Léveillé, 10154 Lajeunesse.
117—201-3R

FILLES demandées, comme photographes dans club de nuit. Expérience non nécessaire. Se présenter 65, Ste-Catherine Ouest, demandez Jerry Forget.
117—201-3R

FINISSEUSES expérimentées dans robes pour dames, emploi stable, bon salaire. 1193 place Phillips, chambre 40.
117—200-3 R

FINISSEUSES de chandails expérimentées demandées. Cooper Knitting Mills, 4060 St-Laurent.

117 Femmes, filles demandées

Filles de Bureaux

Bilingues et expérimentées si possible. Bureau moderne, 5 jours par semaine, assurance-groupe.

Se présenter à:

Woodhouse & Co.
4205 Côte-de-Liesse
BUREAU DU PERSONNEL
117—202-2

FINISSEUSES
DE
GATEAUX ET PATISSERIES

Expérimentées seulement. Veuillez vous présenter à M. Dankner, Harris Bakeries, 495 Beaumont.
117—202-6 FR

Vendeuse Bilingue, demandée

POSITION permanente avec excellent avenir.
Bon salaire et commission sur chaque vente.
Conditions de travail très agréables.

S'ADRESSER A

Hartney, Co. Ltd.
6905 rue St-Hubert.
117—200-3

QUELQUES EMPLOIS VACANTS

Les studios de dan

123 Chambres à louer

A 4077 ST-HUBERT coin Duluth, chambre, 2 lits, devant, téléphone, personnes distinguées. AMherst 3162. 123—199-6 R

A ST-LAURENT, 74 St-Germain, près autobus, tramways, personne certain âge trouverait bon chez-soi dans belle grande chambre meublée, aussi petite chambre meublée, gratuité pour légers travaux ménage. BYwater 2558. 123—202-2

A 1326 ST-ZOTIQUE, 2 chambres, waitiens, cuisinette. CHavelle 6961. 123—201-2 R

A 921 SHERBROOKE est, grande chambre pour couple, avec gaz. 123—202-2

ATTENTION, coin Delorimier, Marie-Anne, chambre pour couple, cuisine, frigidaire. HOchelaga 4397. 123—202-2 R

ATTENTION futurs mariés, 1 salon double, confort chez-soi, seul chambreur. CHerrier 9201. 123—202-2 R

ATTENTION, grande ou petite chambre ensoleillée pour 1 ou 2 messieurs, blvd St-Joseph près St-Denis. BElair 8189. 123—2?-2R

ATTENTION, belles chambres meublées, cuisinettes, douches. Prix modéré. 1497 Saint-Denis. 123—183-26R

AUBAINE, beau grand salon double meublé, aussi chambre. GRavelle 9432. 123—201-3 R

AU CENTRE rue De la Montagne, près Sherbrooke, chambre boudoir dans appt privé, privilège cuisine. Références. DExter 3683. 123—200-3 R

A 177 VALLÉE, près Bleury, Ste-Catherine, chambre usage mixte. 123—202-2 R

AVANT grande, seul chambreur, possession immédiate. 6951 Chateaubriand, CRescent 1582. 123—R

AVANT 1er étage, galerie, gaz dans appt, ménage fait, enfant accepté. 9.00, chez soi. 1345 Torrande, près Moneton et St-Antoine. 123—R

AVENUE QUERBES près Laurier, petite chambre ensoleillée, usage cuisine. Dollard 3305. 123—201-2 R

AVE LACOMBE, près hôpital, chambre double en avant, poêle, frigidaire. ATlantic 3417. 123—200-3R

A VERDUN, salon double meublé, préférence 2 jeunes filles. YOrk 4276. 123—202-2R

A 1639 VISITATION, chambre avec lavabo. HOchelaga 6274. 123—R

A WESTMOUNT, chambre meublée, lavabo, frigidaire, poêle électrique, divan, set à déjeuner. 4047 Dorchester Ouest. 123—200-4 R

A 1181 WOLFE, chambres meublées, usage cuisine. 123—13, 15 R

BEAU salon double non meublé, cuisinette privée. 2135 Sherbrooke est. 123—201-2 R

BEAU salon double meublé à neuf, avec commodités modernes. $10.00 semaine. Pour couple sans enfants. 5814 Des Erables, DOllard 1393. 123—201-2R

BEAU grand salon double avec foyer, bien éclairé, 3 grandes fenêtres. DOllard 4398. 123—200-4R

BEAU salon à louer pour 2 personnes 5023 Delanaudière. 123—199-5 R

BEAU GRAND salon double. Delorimier près Beaubien. Victoria 0423. 123—

BEAUBIEN et 12e Ave Rosemont, salon double, non meublé. Maison neuve, usage cuisine moderne, frigidaire, eau chaude. Doit voir pour apprécier. 10.00 semaine. CAlumet 9788. 123—202-2 R

BEAUDRY 1835, chambre pour 1 ou 2 personnes. 123—

BELLE grande chambre meublée à louer, usage téléphone. S'ad. 2220 Darling, FR 9371. 123—

BELLE chambre, chassis sur rue, eau chaude, dans ou demoiselle, BElair 8476, M. Miron, 6696, Denormanville, appt 16. 123—201-2R

BELLE chambre, cuisinette meublées, chauffées, très propre, DOllard 0546. 123—202-3R

BELLES chambres toutes grandeurs, confort. HArbour 9906. 123—201-3 R

BELLE grande chambre à louer meublée, bas, avant, famille privée, références, seul, pour l'été. 6215, 1ère ave, Rosemont. TAlon 3769. 123—201-3 R

BELLE grande chambre pour trois, 1420 Papineau, près Ste-Catherine. 123—201-2

BELLE grande chambre, 6.00 pour 2 personnes. 3449 St-Denis, HArbour 6620. 123—201-3 R

BELLE grande chambre double, usage cuisine, enfant accepté. 6344 Marquette, CRescent 4725. 123—201-2 R

BELLE grande chambre, 4360 St-Denis, appt 12, LAncaster 1619. 123—13,15

BELLE grande chambre, nord ville, seul chambreur, CRescent 0962. 123—R

BELLE chambre à louer, VIctoria 8977. 123—15,22

BELLE chambre nouvellement décorée, tranquille. Comme résidence privée, usage cuisine. 41 Chesterfield, Westmount, ELwood 9564. 123—201-2 R

BELLE grande chambre double, usage cuisine, enfant accepté. 6344 Marquette, CRescent 4725. 123—201-2 R

BELLE grande chambre, 4360 St-Denis, appt 12, LAncaster 1619. 123—13,15

BELLE grande chambre, nord ville, seul chambreur, CRescent 0962. 123—R

BELLE chambre à louer, VIctoria 8977. 123—15,22

BELLE chambre nouvellement décorée, tranquille. Comme résidence privée, usage cuisine. 41 Chesterfield, Westmount, ELwood 9564. 123—201-2 R

BELLE grande chambre double, usage cuisine, enfant accepté. 6344 Marquette, CRescent 4725. 123—201-2 R

BELLE grande chambre, garde-robe, stores vénitiens, chauffée, eau chaude, téléphone, usage cuisine. Couple, ou 2 filles distinguées, EXdale 3208. 123—201-3 R

BELLE CHAMBRE, FRAICHEMENT PEINTURÉE pour couple, gaz, 7.50. 3842 Drolet. 123—

BELLES chambres appt. Ste-Catherine près Pie IX. TUrcotte 6462. 123—202-15, 18

BELLE CHAMBRE à louer, centre ville, CHerrier 2801. Entre 7 à 8, soir. 123—R

BELLE chambre en avant pour couple. 503 Guy, Fitzroy 0049. 123—201-2 R

BELLE grande chambre, service douche, Parc Extension. CRescent 1396. 123—200-4 R

BELLE grande chambre, bon chez-soi. 4753 Rivard, BElair 4267. 123—200-3 R

BERRI 4350, près Mont-Royal, belle grande chambre, cuisine, téléphone. 123—201-2R

BON chez-soi, cuisine spéciale, endroit pour lavage. N'acceptons pas de jeunes enfants. St-Denis et Beaubien. FALkirk 6912. Soir et dimanche. CHavelle 3672. 123—202-2 R

BON chez-soi moderne, devant, messieurs. 6450 Clark, près Beaubien. 123—R

BOUDOIR double à louer, maison tranquille. FRontenac 6575. 123—R

BOUDOIR, 1 personne, usage cuisine, 5.50. 3791 Drolet, LAncaster 5315. 123—R

BOUDOIR double, propre, cuisine, frigidaire, téléphone, St-Denis et Sherbrooke, PLateau 5018. 123—201-3

BOUDOIR double meublé ou non. GRavelle 8812. 123—201-3 R

BLVD St-Joseph, grand boudoir double, couple travailliant. AMherst 9328. 123—R

291 Blvd ST-JOSEPH ouest, boudoir, privilège, eau. CRescent 7966. 125—15,18

BLVD ST-JOSEPH, grande chambre pour 1 personne. MArquette 8857. 123—201-3 R

BURNSIDE, près Eaton, grande chambre, 1-2 personnes. HArbour 6424.

CARTIERVILLE, grande chambre, commodités, cottage, 12445 De Serres. BYwater 2856. 123—

CHAMBRE très propre, pour personne seule. 340 William David. TUrcotte 6686. 123—202-2 R

CHAMBRE double rue Bishop. WEllington 2838. 123—202-3R

CHAMBRE à louer pour homme seulement. 1602 Bourbonnière. 123—202-2R

CHAMBRE avec cuisinette, 2 à 5 hrs l'après-midi, 7 à 9 le soir. 3800, Clark, 9.00. 123—201-3R

CHAMBRE et boudoir meublés neuf, bon marché, tranquille. CRescent 9388. 123—

CHAMBRE pour couple, gaz, eau chaude, 10.00 par semaine. 4321 de Bullion, BElair 6506. 123—202-2

CHAMBRE à louer, messieurs seulement. 60 Ste-Catherine Ouest. 123—202-2

CHAMBRES, avec lavabos, eau chaude, confort. 3716 Ontario, HOchelaga 8060. 123—202-2 R

4.00, CHAMBRE très propre, monsieur. 3957 St-André, téléphone. 123—202-2R

CHAMBRE pour monsieur, téléphone. 6298 Henri-Julien, après 6 h. 123—202-2R

CHAMBRE pour personne tranquille. S'adresser 720 Greene, Wilbank 6206. 123—202-2R

2 CHAMBRES chauffées, éclairées, l'eau parée, fourni poêle électrique à 12.00 par semaine, gens distingués et bonnes références. CAlumet 1049. 123—203-2R

CHAMBRE propre pour personne distinguée. 5.50. 2058 Berri, LAncaster 2856.

CHAMBRE sur devant pour filles. 4457 Rivard près Mont-Royal. 123—R

CHAMBRE à louer, centrale, près tout. 4811 Avenue du Parc. 123—202-3 R

CHAMBRE très propre 5.00, monsieur seulement. 3445 St-André, téléphone. 123—R

123 Chambres à louer

CHAMBRE à louer pour monsieur ou couple. 4635 Marquette. 123—202-2R

CHAMBRE simple, propre, pas cuisine, centrale, bain, douche, BElair 4091. 123—R

2 CHAMBRES doubles; 2 chambres simples, modernes, TUrcotte 4070. 123—201-3 R

CHAMBRE à louer, 1933 Plessis, HOchelaga 3143, usage du gaz. 123—

CHAMBRES à louer, privilèges cuisine, bien situées, près arrêt de tramways. S'ad. 3019 Wellington, Verdun. 123—202-3R

CHAMBRE à louer, meublée, à 2 pas de Sherbrooke, 3480, Orléans, TUrcotte 7269. 123—202-3R

CHAMBRE bien meublée, lavabo, frigidaire, privilège cuisine, avec balcon. 2250 Dorchester ouest. 123—R

CHAMBRE double à louer pour deux personnes. 54, 1ère ave Verdun. 123—201-2

CHAMBRE très propre avec lavabo, usage gaz. WEllington 6823 — 3519 Coloniale. 123—202-2 R

CHAMBRE simple, 5.00 par semaine. 2034 Visitation. 123—202-2 R

CHAMBRE à louer, couple travaillant au dehors. 1271 St-André. 123—202-2R

CHAMBRE meublée, gaz, 1 enfant accepté. 1343 Notre-Dame Est. 123—201-2

CHAMBRE à louer avec gaz, pour personne seule. 1434 Amherst. 123—202-2 R

CHAMBRE pour 2 ou 3 personnes. Gaz. S'adresser 3480 Berri, LAncaster 4906. 123—R

CHAMBRE meublée, eau chaude, poêle électrique, 8940 St-Laurent, appt 1. DUpont 5194. 123—202-8 R

CHAMBRE et cuisinette séparée non meublée, Beaubien est, HEmlock 1013. 123—202-2

CHAMBRE meublée, eau chaude, usage téléphone, déjeuners si désiré, personne seule. 7107 Chabot, Dollard 2757. 123—202-2 R

CHAMBRE à louer, S'adresser 265 College, appt 1, Ville St-Laurent. 123—202-2 R

CHAMBRE et cuisinette. Acceptons enfant. 1221 Panet. 123—202-2 R

CHAMBRE pour couple, 1 bébé accepté, 1401 Moreau, Hochelaga. 123—

CHAMBRE meublée, usage téléphone, 3786 Prud'homme, TRenmore 2062 123—201-3 R

CHAMBRE, 1-2 personnes, pension si désire. 1071 Visitation, PArk 7736. 123—202-2 R

CHAMBRE pour couple. S'ad. après 6 p.m. 6007 Chabot. 123—R

CHAMBRE à louer pour homme seul. S'adresser après 7 hres. 6684 Des Ecores. 123—

CHAMBRE avec cuve, eau chaude, radiateur, gaz dans la pièce, enfants acceptés. CH. 3292. 123—

CHAMBRE et cuisinette meublées, dans cottage 10.00 par semaine, 2 personnes. 7422 Champagneur, CAlumet 3677. 123—202-2 R

2 CHAMBRES meublées à quelques pas Northern Electric. 2402 Mullins. Wilbank 2637, soir, après 6. 123—202-2R

CHAMBRE avec usage gaz, téléphone, 5.00 semaine, DOllard 8573. 123—202-2R

CHAMBRE chauffé à 4.00, monsieur honnête. Petite à 3.00. TAlon 6887. 123—R

CHAMBRES à louer, grande et petite, 1449, St-Timothée. 123—202-2

2 CHAMBRES meublées à louer. 4749 Reather. 123—202-3 R

CHAMBRE personne seule usage cuisine 5.00 par semaine, près Mont-Royal. FRontenac 8192. 123—201-3 R

CHAMBRE à louer. 4666 St-Hubert. FRontenac 9492. 123—R

CHAMBRE pour personne tranquille, eau chaude à l'année. 1286 Berri. 123—200-3 R

CHAMBRE, boudoir dans maison très confortable. 4304 Delorimier, AMherst 2453. 123—

CHAMBRE à louer pour personne désirant un bon chez soi. 1383, Champlain, près Ste-Catherine. 123—

CHAMBRE meublée, usage cuisine, couple ou fille. 4439 Messier. 123—

CHAMBRE propre et moderne avec balcon pour une personne. 7005 Bordeaux, près coin Bélanger, Delorimier. 123—201-3

CHAMBRE en avant avec lavabo, garçon seulement, VIctoria 3549. 123—201-3

CHAMBRE, pension si désiré. 2680 Centre, Pte St-Charles. 123—201-2 R

2 CHAMBRES dans maison privée. TUrcotte 7417. 123—201-2 R

CHAMBRE pour couple, accepterais 1 enfant, bon chez-soi. MArquette 2430. 4270 Laval. 123—200-3 R

CHAMBRE meublée, eau, gaz, avec références. S'adresser à 3184, Ste-Catherine Est, FRontenac 3611. 123—200-4R

CHAMBRE à louer, couple, pas de couple. 2741 Rachel, CHerrier 8879. 123—200-3 R

CHAMBRE à louer pour deux messieurs. 6877 St-Hubert. 123—200-3R

CHAMBRE à louer, 7107 Chabot, DOllard 2757, 8.00 par semaine. 123—200-3 R

CHAMBRE usage cuisine, téléphone couple, préféré. 2239 Panet, CHerrier 1865 123—199-4

CHAMBRE avec balcon, privilège cuisine, ouest, 5.00. Fitzroy 8310. 123—200-3R

CHAMBRE meublée genre vivoir, balcon, usage cuisine. 6800 Bordeaux, appt 3. 123—201-3 R

CHAMBRE avant, lavabo, eau chaude, usage cuisine, gentil appt, bon chez soi. 1287 Parc Lafontaine. 123—201-2

CHAMBRE privée, balcon, gaz, personne sobre. PArk 2937. 123—201-2 R

CHAMBRE 1 personne, pension si désirée. 3560 Dezery. AMherst 0256. 123—200-4 R

CHAMBRE avec permission poêle électrique. 4332 Wellington. 123—197-6R

CHATEAUGUAY - BASSIN, chambre, pension ou non, maison privée, pour adultes. Prix raisonnable. Bord de l'eau. 33 Riverside. 123—201-3 R

CHATEAUBRIAND, appt. double meublé, pour monsieur ou couple ans enfants. TAlon 3948. 123—R

CÔTE-DES-NEIGES, meublée, privilège cuisine. 3758 Linton, appt 5. 123—201-3 R

CÔTE DES NEIGES, 2 chambres, petite et moyenne, personnes tranquilles. ATlantic 0188. 123—202-2 R

CÔTE-DES-NEIGES, chambres meublées pour dames et jeunes filles seulement, commodités, prix raisonnable. 5381 Ave Gatineau. 123—202-2

CÔTE-DES-NEIGES, simple et double, privilège cuisine, réfrigérateur, tramways 29 et 65. 3211 Maplewood. EXdale 5080 ou ATlantic 8018. 123—202-2R

CÔTE ST-PAUL, salon double meublé cuisine et chambre, poêle électrique. Appeler FALkirk 6578. 123—202-2

COUPLE sans enfant louera une belle chambre avec tout confort, à personne distinguée, TAlon 9923. 123—201-2 R

COUPLE ou messieurs, cuisine, téléphone, 2265 Pie IX, appt 5. 123—199-5R

DE MARICOURT, Ville Emard, grande chambre non meublée, privilège cuisine. Pltzroy 3038, après 6 hrs. 123—202-2R

2180 DES ORMEAUX, salon double, 12.00, autre chambre. CLairval 5128. 123—202-2 R

DEUX pièces meublées libres, propres, maison privée, gaz, enfant accepté. 4513 de Bullion, PLateau 6771. 123—15,16

DEUX chambres non meublées, usage cuisine. BElair 0664. 123—202-2R

DEUX chambres non meublées, propres, tranquilles. 1128 Jeanne d'Arc, FLitzroy 1502. 123—201-3

DORCHESTER Ouest, 1854, chambre meublée, poêle à gaz, lavabo, eau chaude. 123—201-3R

DUROCHER 3438, grande chambre propre, tranquille, centrale, cuisine. PLateau 6521. 123—201-3 R

EXCLUSIF! grande chambre richement meublée, bain, douche, téléphone. AMherst 4124. 123—R

EXCLUSIVE, grande, meublée ou non, dinette, tous privilèges de cuisine, réfrigérateur. Wilbank 2515. 123—202-2 R

FACE parc, grande chambre devant pour 1 ou 2 personnes. 3427 Panneau. CHerrier 2607. Cloche en haut. 123—202-2 R

GENRE appt, toutes commodités, 1-2 personnes. 444 Rigaud, appt 1, face Carré St-Louis. 123—202-2R

GENRE appartement, meublé, propre, cuisine légère, références. 1103 Lagauchetière est. 123—199-5

GRAND salon double non meublé, cuisine, etc. 6817, 11 Montée Saint-Michel, après 3 hrs CRescent 3734. 123—201-3

GRAND salon double avec balcon. LAncaster 2758, 3636 Henri-Julien. 123—201-2 R

GRANDE chambre avec gaz, téléphone, 2118 Aylwin. 123—201-2

GRANDE et petite avec gaz et lavabo, usage téléphone. S'ad. 419 Dorchester Est. 123—201-2 R

GRANDE chambre, gaz, couple travaillant, tranquille. PAlkirk 4381, 3787 Mentana. 123—201-2

123 Chambres à louer

GRANDE chambre, rue De la Montagne, pour monsieur. LAncaster 9328. 123—201-2R

GRAND salon double à louer, enfant accepté. S'adresser 2120 Delorimier. 123—200-3 R

GRAND salon devant gaz, téléphone, couple ou homme. Près Forum. GLenview 2769. 123—R

GRANDE chambre sur devant près Gounod pour 1-2 personnes. 7933 St-Dominique, VEndôme 3110. 123—R

GRANDE chambre pour couple, gaz, cuisine, glacière. 1086 Ste-Timothée. 123—201-2

GRANDE chambre pour 2 messieurs. 536 Duquesne. TUrcotte 6239. 123—201-3 R

GRANDE chambre meublée, poêle électrique, frigidaire, 5921, Durocher. CRescent 8522. 123—201-3 R

GRANDE chambre, très propre, eau chaude, gaz, CHerrier 1384. 123—200-4R

GRANDE chambre meublée, 7029 St-Vallier, GRavelle 5472. 123—

GRANDE chambre, personne distinguée, seul chambreur. 6833 Boyer. CAlumet 0968. 123—

CHAMBRE, 2 personnes, usage cuisine, sur ave. Laval, LAncaster 9014. 123—R

CHAMBRE double à louer. 3421 Des Erables. AMherst 4456. 123—R

GRANDe chambre non meublée, privilèges. 6516 Louis-Hémon 123—

GRANDE chambre pour 1 ou 2 messieurs. 3694 St-Andre. 123—R

GRANDE chambre, récemment décorée, meublée à neuf, 2 grandes fenêtres. Conviendrait à 3 messieurs. 1799 St-Hubert. 123—202-2R

GRANDE chambre richement meublée, droit cuisine, téléphone, salon, chambre bain, YOrk 1344. 123—202-3R

GRAND salon double à louer, rue St-Denis, près Guizot. Information VEndôme 5171. 123—R

GRANDE chambre 2 personnes, VEndôme 5413. 123—202-2R

GRANDE chambre meublée, usage cuisine, téléphone, idéal pour couple, 8.00. CRescent 7044. 123—202-2 R

GRANDE, en avant, propre, gaz, 1 enfant accepté. 1609 Demontigny. 123—R

GRANDE chambre meublée, 4.50, gaz, 5.00, personne honnête. DUpont 7377. 123—R

GRANDE chambre, armoire à vaisselle, 1909 Amherst. 123—

GRAND appt, chambre, cuisinette meublés. S'adresser 7540 Chateaubriand, Victoria 1412. 123—202-2R

GRANDE chambre commodité 2 personnes, 4878 St-Urbain. 123—

GRANDE chambre à louer 2-3 personnes. S'adresser après 5.30, 1631 Sherbrooke ouest. 123—201-R2

GRANDE chambre avec cuisinette, commodités, bien éclairée. 1619 Ontario Est. 123—202-2 R

2 GRANDS appts avec cuisine, CHerrier 5715. 123—202-2 R

GRANDE chambre, usage cuisine, travaillant en dehors. AMherst 8254. 123—202-2R

GRANDE chambre pour 2, en avant, gaz, glacière. 2092 Amherst. 123—R

GRANDE chambre non meublée pour couple. 4474 Ste-Catherine est, TUrcotte 2822. 123—R

GRANDE chambre à louer pour monsieur. 527 Dufresne. 123—202-2 R

GRAND salon double non meublé, usage cuisine, accepte enfant. 2332 Moreau. 123—202-2R

GRANDE chambre meublée, gaz, téléphone, pas d'enfant. HOchelaga 6226. 123—200-4R

GRANDE chambre, 2 messieurs, maison tranquille. 2071 Berri, Marquette 6619. 123—202-3R

GRANDE chambre à louer, messieurs seulement. AMherst 4714. 123—201-3R

GRANDE chambre meublée ou non, gaz, téléphone, moderne. TRenmore 9280. HEmlock 1157. 123—201-2 R

2 GRANDES chambres pour 1 ou 2 personnes. 1210 University, UNiversity 6-4097. 123—202-2R

GRANDE chambre ensoleillée, homme seul, pas cuisine. S'ad. 1416 Orleans, entre 6 et 9 soir. 123—201-2 R

GRANDE chambre bien meublée, pour couple ou personne seule. 6826 St-Hubert. CRescent 0798. 123—R

GRANDE chambre pour couple, usage de cuisine. 1474 Darling. 123—202-2

GRANDE et petite chambre à louer, 1279, St-Dominique. 123—202-6R

GRANDE chambre à louer avec cuisine. BElair 8453. 123—201-3R

GRANDE chambre, bien propre, pour dames ou demoiselles. AMherst 7205. 123—

GRAND salon double, usage gaz, pour couple, 836 Notre-Dame ouest, appt 2. UNiversité 6-4674. 123—200-3R

GRANDE chambre meublée, usage cuisine, téléphone, idéal pour couple, 8.00. CRescent 7044. 123—202-2 R

GRANDE, en avant, propre, gaz, 1 enfant accepté. 1609 Demontigny. 123—R

GRANDE chambre meublée, 4.50, gaz, 5.00, personne honnête. DUpont 7377. 123—R

GRANDE chambre, armoire à vaisselle, 1909 Amherst. 123—

GRAND appt, chambre, cuisinette meublés. S'adresser 7540 Chateaubriand, Victoria 1412. 123—202-2R

GRANDE chambre commodité 2 personnes, 4878 St-Urbain. 123—

GRANDE chambre à louer 2-3 personnes. S'adresser après 5.30, 1631 Sherbrooke ouest. 123—201-R2

GRANDE chambre avec cuisinette, commodités, bien éclairée. 1619 Ontario Est. 123—202-2 R

2 GRANDS appts avec cuisine, CHerrier 5715. 123—202-2 R

GRANDE chambre, usage cuisine, travaillant en dehors. AMherst 8254. 123—202-2R

GRANDE chambre pour 2, en avant, gaz, glacière. 2092 Amherst. 123—R

GRANDE chambre non meublée pour couple. 4474 Ste-Catherine est, TUrcotte 2822. 123—R

-

240 Autos à vendre

SPECIAUX D'ETE EN AUTOS CHEZ EDMOND'S

1951 BUICK CONVERTIBLE, DYNAFLOW SUPER, TOUS ACCESSOIRES FLAMBANT NEUF. LE SEUL DE CETTE TEINTE AU CANADA. . . . . $5,375.

1951 NASH SEDAN "600", RADIO, AIR CLIMATISE, PNEUS A PAROIS BLANCHES. COMME NEUF, $600. EN BAS DU PRIX DE LISTE.

1951 KAYSER SEDAN, TOUS ACCESSOIRES, PEU DE MILLAGE. COMME NEUF, $600. EN BAS DU PRIX DE LISTE.

1951 BUICK SEDAN DYNAFLOW DELUXE. TOUS ACCESSOIRES. FLAMBANT NEUF. . . . . $3,589.

1950 OLDSMOBILE SEDAN ROCKET "88". RADIO, AIR CLIMATISE, PNEUS A PAROIS BLANCHES. COMME NEUF . . . . . $2,675.

1950 STUDEBAKER SEDAN, CHAMPION, OVERDRIVE. AIR CLIMATISE ENCORE SOUS GARANTIE. . . . . $1,775.

1950 AUSTIN SEDAN, ACCESSOIRES, APPARENCE AUTO NEUVE. LICENCE 51. VRAI PARCOURS, 9,000 MILLES $1,076.

1950 MORRIS CONVERTIBLE, EN TRES BON ETAT, TRES PEU DE PARCOURS. BEIGE. . . $1,049.

1949 FORD COACH, HORS SERIE, AIR CLIMATISE, LICENCE 51, EN PARFAIT ETAT D'UNE EXTREMITE A L'AUTRE. $1,275.

1949 DODGE SEDAN SPECIAL DELUXE, PARFAIT AU POINT DE VUE MECANIQUE, PEINTURE NEUVE, 5 PNEUS NEUFS. SACRIFIERA. . . . . $1,375.

1949 FORD SEDAN, HORS SERIE, TOUS ACCESSOIRES. EN PARFAIT ETAT. . . . . $1,275.

1948 FORD SEDAN, SUPER DELUXE, HOUSSES, CHAUFFERETTE. MECANIQUE PARFAITE. 5 PNEUS NEUFS. . . . . $ 775.

1948 CHRYSLER SEDAN ROYAL, RADIO, AIR CLIMATISE, MOTEUR NEUF ET PNEUS NEUFS, CARROSSERIE PARFAITE. . . . . $1,375.

1948 DODGE SEDAN, FLUID DRIVE, HORS SERIE, RADIO, AIR CLIMATISE, EN PARFAIT ETAT $1,275.

1947 BUICK SEDANETTE SUPER, GRIS DEUX TONS, TOUS ACCESSOIRES. AVEC LICENCE 51. . . . . $1,275.

1946 PONTIAC SEDAN "8", RADIO, CHAUFFERETTE, LICENCE 51, DEUX TONS, MECANIQUE PARFAITE. . . . . $ 975.

1941 CHRYSLER SEDAN ROYAL, CHAUFFERETTE BOUTON POUSSOIR. PERMIS 51, VRAI PARCOURS 56,000 MILLES. PEINTURE ET REMBOURRAGE D'ORIGINE. LE MODELE 41 LE PLUS PROPRE EN VILLE. FAITES VOTRE LE. FAITES VOTRE OFFRE. . . . . .

1940 PONTIAC COACH, RADIO, CHAUFFERETTE, HOUSSES. EN PARFAIT ETAT . . . . . $ 575.

1939 FORD SEDAN, DEUX TONS VERT. MOTEUR FLAMBANT NEUF. 5 PNEUS NEUFS . . . . . $ 475.

1936 HUDSON SEDAN, MOTEUR REMIS AU POINT. BELLE APPARENCE. SACRIFIERA . $ 99.

1936 PLYMOUTH COACH, HOUSSES, CHAUFFERETTE. SACRIFIERA . . $ 125.

Nombre d'autres aubaines au choix

EDMOND'S AUTO SALES
JEAN-TALON
ANGLE BERRI
GRavelle 4329

240—202-2

ATTENTION! Ford Custom sedan 1949, chaufferette, très bonne condition, termes, échanges acceptés. Venez faire votre offre, 1823 Lafontaine, coin Papineau. 240—202-3

ATTENTION fast chargeur portatif. Vendra, échangera, 2207 Cartier, CHerrier 6066. 240—202-2

ATTENTION aubaine. J'ai 15 chars de 1931 à 1940, de 75.00 à 350.00, tous en parfait état. Hochelaga, coin Bourbonnière. 240—201-2R

AUBAINE
Chevrolet 1947, équipé, moteur parfait, 900.00. 6603 av. Parc. 240—200-4 R

AUBAINE. Pontiac sedan 1935, bonne condition, très bon marché. CRescent 2374. 6081 St-Vallier. 240—202-2 R

AUBAINE. Dodge 47 sedan, très bon ordre, prendra échange, termes à discuter. 7377 Henri-Julien. CAlumet 6088. 240—201-3

AUBAINE De Soto 1950 sedan, complètement équipé, garanti comme neuf, échangera ou vendra. 4333 Coolbrooke, ELwood 4079. 240—R

AUBAINE, Buick 1939 sedan, très bon prix, termes à discuter. 7377 Henri-Julien. CAlumet 6088. 240—201-3

AUBAINE, Plymouth 1938 sedan, très propre, bons pneus, bon prix, faut vendre. 7377 Henri-Julien. 240—201-3

AUBAINE réelle. Oldsmobile sedanette, comme neuf. Voir pour apprécier. Visible soir. 1,950.00. 3852 Lasalle, Verdun. 240—202-2R

AUBAINE! Pontiac 51, hydramatique, sedan de luxe 4 portes. En bas du prix de liste. Pas d'agent. CRescent 6032.

AUBAINE. Vanguard sedan 1950, radio, licence 1951, chaufferette. FRontenac 6123. 240—199-5R

AUBAINE, Plymouth spécial deluxe 1947, sedan noir, parfaite condition. 6326 De Gaspé. 240—201-3 R

AUBAINE. Chrysler 1942, bonne condition, sacrifice, vente rapide, besoin argent. Wellington 3024, après 7 heures. 240—R

AUBAINE 200.00 comptant, balance 30.00 mois. Chrysler 1939, GRavelle 4904. 240—201-1SR

AUBAINE! Chrysler Royal 38, coupé, moteur, Route bien, 300.00. GRavelle 2194. 240—200-3R

AUSTIN 1950, sedan, deluxe, complètement équipé, bas millage, $1,375. 1634 ouest, Ste-Catherine. 240—202-2

AUSTIN 1950, radio, chaufferette en parfait ordre, très propre. 6606 Louis-Hébert. CRescent 1918. 240—R

AUSTIN Sedan 49, ou Chevrolet Sedan 47. TUrcotte 8038. 240—R

AUSTIN cabriolet 1936, très propre, peinture neuve, sealbeam. Marche bien, $250.00 comptant. 1886 Lafontaine, près pont Jacques-Cartier.

AUSTIN 1949 sedan et Austin 1949 station wagon, en parfait état. S'adresser Ouimet Automobile, 5295 St-Hubert. 240—202-2 R

AUSTIN 1948 sedan, propre et en très bon ordre. $695. TAlon 8481. 240—201-3

AVIS aux automobilistes, vendrais mon crédit valeur 300.00 de la Cie Paul Fils Automobile, une offre sera considérée. Appelez TAlon 8375. 240—202-2R

AVONS 8 machines à vendre, en bonne condition. S'adresser 90 Blvd Métropolitain, Dorval. Entre 9 a.m. à 5 p.m. 240—200-3R

BATTERIE BEBATTE 6.40
Spécialité Neuve 17 plaques, heavy duty, garantie 12 mois 14.75. Achetons vieilles batteries 3.25. Ouvert soir. 144 Hôtel de Ville, près Ste-Catherine. BElair 8944. 240—190-26

BATTERIES reconditionnées et neuves, 6.40 et plus. Générateurs starter réparés 7.75. Garantie 3 mois. Lasalle Electric. 300 Dorchester est. HArbour 1093 240—190-26

BEAU Nash 1938, 4 réchange, 175.00. Wilbank 3208. 2212 Cardinal. 240—200-4

BEAU OLDSMOBILE sedan 1948, propre comme neuf. Parfaite condition, toutes les 650. comptant ou échange, balance 12 mois. 2221 Papineau près Sherbrooke. 240—199-5

PAGE & FILS LIMITEE
3350 rue Wellington
VERDUN
Tél. GLenview 2351

SPECIAUX D'ANNIVERSAIRE

1950 MONARCH CONVERT. Radio, air climatisé, chaufferette, pneus à parois blanches. Auto noire, véritable beauté $3050

1950 MONARCH SED. SPORT 6 passagers, radio, chaufferette. Auto de famille . $2595

1949 PACKARD SEDAN Radio, chaufferette. Excellent achat à $2300

1949 CHRYSLER ROYAL SED. Radio, chaufferette. Il faut le voir. $2195

1949 FORD SEDAN Chaufferette. Auto de famille réellement économique $1495

1947 FORD SEDAN 6 passagers, chaufferette. $1050

1946 MERCURY COACH Jolie petite voiture $1050

1947 HUDSON SEDAN Moteur neuf. Couleur 2 tons. Très bon achat à . $925

1949 ANGLIA 5 passagers, 2 portes. 30 milles au gallon. $825

ET PLUSIEURS AUTRES AU CHOIX. NOUS SOMMES LES SEULS VENDEURS QUI COOPERONS CONSTAMMENT AVEC LES CLIENTS DANS LE BUT DE LEUR DONNER ENTIERE SATISFACTION.

VENEZ VOUS JOINDRE A NOUS POUR CELEBRER NOTRE 40e ANNIVERSAIRE ET L'OUVERTURE OFFICIELLE DE NOTRE DEPARTEMENT DE REMISE AU POINT DES PICTELLE DE NOS DEPARTEMENTS AUTOMOBILES USAGERES.

SAMEDI, LE 16 JUIN 1951

PAGE & FILS LIMITEE
3350 rue Wellington
VERDUN
Tél. GLenview 2351

240—201-7

VENEZ VOIR FAITES VOTRE OFFRE

BUICK 1951 sedan Riviera
MERCURY 1951 convertible
METEOR 1951 sedan
MERCURY 1950 convertible
DODGE 1950 Club Coupé
MERCURY 1950 sedan
PACKARD 1950 sedan
MERCURY 1949 sedan
METEOR 1949 sedan
DODGE 1949 sedan
PONTIAC 1948 Tudor
CHRYSLER 1947 sedan
OLDSMOBILE 1948 sedan
AUSTIN 1949 sedan
PREFECT 1951, spécial $1313
ANGLIA flambant neuf $1145

LANTHIER & LALONDE AUTO ENR'G, 4391 PAPINEAU FRontenac 1122

240—13,15,16

BEAU petit Prefect 1949, très propre, faut voir pour apprécier. 2145 Masson près Delorimier. 240—199-6

BEAU petit Buick sédan, peinture métallique, pneus, moteur en parfait ordre. Aucune offre raisonnable refusée. PAlkirk 2302. 240—201-3 R

BEAU Dodge sedan 1940, très propre licence, bon marché. Bourbonnière coin Hochelaga. 240—201-2 R

BEAU Chrysler sedan 1941, très propre, licence, bon marché. Bourbonnière coin Hochelaga. 240—201-2 R

BEAU Chevrolet sedan 1947, très propre, licence, bon marché. Bourbonnière coin Hochelaga.

BEAU Dodge sedan 1947, chaufferette, mécanisme parfait, bon marché. Hochelaga coin Bourbonnière. 240—201-2 R

BEAU Buick sedan 1949, très propre, licence, bon marché. Hochelaga coin Bourbonnière. 240—201-2 R.

BEAU Plymouth 1937, en très bon ordre. S'adresser 6368, 25ème. Rosemont, TUrcotte 8622. 240—202-2R

BEAU Pontiac sedan 1947, radio, chaufferette, licence, bon marché Hochelaga coin Bourbonnière.

BEAU Kayser 1948, en bonne condition, très propre, payé 3,800.00, vendra 1,100.00, particulier, 5663 boul. Monk, FLeury 0907. 240—202-3R

BEAU Ford convertible, jaune, tout équipé. CRescent 9660, FRontenac 5456. 240—199-5 R

BEAU Monarch sedan 1948, radio, chaufferette, comme neuf, Echange comptant, balance facile. 3865, Hochelaga. 240—201-2R

BEAU petit Ford 1947, très propre en parfaite condition 550. comptant ou échange. Balance 12 mois. 2221 Papineau, près Sherbrooke. 240—199-6

BEAU STUDEBAKER 1939, sedan, radio, chaufferette, très propre, parfaite condition 225. comptant ou échange, balance 12 mois, 2221 Papineau près Sherbrooke. 240—199-6

BON char à vendre, peu millage, jamais sorti hiver. S'adresser 5994 Châteaubriand. 240—200-3R

BUICK 1947, super, 4 portes, radio automatique, air conditionné, pneus 6 plis, dernière couleur gris métallique. Aucune offre raisonnable refusée. Pas d'agents et comptant seulement. 1420 St-Urbain, BElair 8917. Après 6 hrs BElair 6912. 240—199-5R

BUICK super 1947, moteur neuf, 10,000 milles. Cause décès. Jour, PAlkirk 6912; soir et dimanche GRavelle 3672. 240—202-2R

BUICK convertible, pneus à paroi blanche, 40,000 milles, tous accessoires. Chambres à air de sûreté et autres accessoires. Prix 1750.00. Le jour: LAncaster 7608. Le soir: TAlon 6687. 240—200-3 R

BUICK Coach de luxe 1948. Comme neuf. Parfaite condition. Pneus neufs. Radio, etc. S'adresser 3963 Ontario, CHerrier 8710. Le soir, CLairval 1297. 240—201-2

BUICK sedan, 2 portes, remis à neuf et peinture à l'usine, en parfait état, pneus coussinés, housses, licence 1951. Toujours conduit par propriétaire. 1580 rue Frontenac. 240—201-6R

BUICK sedanette 47, petit modèle, radio, air conditionné, comme neuf, prendra échange, termes à discuter. 7377 Henri-Julien. CAlumet 6088. 240—201-3

BUICK 41, très propre, en bonne condition, tout équipé, 6236 Molson. 240—201-3 R

BUICK 39 en bon ordre avec remorque à vendre, 400.00. VEdôme 5813 240—200-3R

BUICK 42, Sedan Spécial, condition à neuf, 4 tubes Life-Guard, à vendre ou échanger. TAlon 9576, 6508 Deiaroche. 240—200-3 R

BUICK 1940, 5 passagers, bon ordre, 475.00. FRontenac 3923. 240—201-3

BUICK 1941 à vendre, bonne condition, très propre, TUrcotte 3639. 240—201-3R

BUICK 1938 très bonne condition 6396 De Gaspé, jour HArbour 4959 après 6 p.m. TAlon 6401. 240—200-4R

BUICK sedan Roadmaster 1941, parfait ordre, tout équipé. Faites offre. S'adresser 7471, St-Hubert, après 6 heures seulement.

BUICK convertible 1947, en parfait état, 34,000 milles, radio, chaufferette, etc. 4745 Grosvenor, DExter 5369. 240—202-8R

BUICK 1940, sedan, meilleure offre acceptée. Faut vendre. 1212 University, à l'arrière. UNiversity 6-8012. 240—202-2 R

LAJEUNESSE AUTO ENRG. 9561 LAJEUNESSE VENDOME 0607

1950 Pontiac coupé, 8 places, 8 cylindres, 2 tons, équipé au complet, 600.00 en bas de liste.
1950 Austin sedan, équipé.
1950 Nash sedan, équipé.
1950 Plymouth suburban.
1950 Oldsmobile sedannette "88".
1950 Ford sedan.
1950 Studebaker Champion, sedan.
1949 Pontiac sedannette "8".
1949 Plymouth, sedan.
1949 Meteor sedan.
1949 Anglia coach.
1949 Chevrolet sedannette.
1948 Dodge sedan.
1948 Prefect sedan.
1947 Cadillac sedan, hydramatique, tout équipé.
1947 Chrysler sedan . . . . . $ 975
1947 Chevrolet coach $1150
1947 Oldsmobile conv. "98" . $1975
1947 Chevrolet coupé . . . . . $ 925
1947 Lincoln coupé, 8 places. Tout équipé $1575
1947 Oldsmobile sedan . . . . . $ 975
1946 DeSoto sedan. Tout équipé $1150
1946 Chevrolet sedan . . . . . $ 750
1946 Buick sedan. Tout équipé $1350
1946 Chevrolet sedannette . . . $1150
1946 Pontiac coach. Tout équ. $1075

SPECIAUX

1939 Chevrolet coupé, 5 places $ 375
1939 Dodge sedan . . . . . $ 425
1938 Chrysler sedan "8" . . . . . $ 375
1938 Ford sedan . . . . . $ 225
1937 Chevrolet sedan . . . . . $ 350
1937 Buick coach . . . . . $ 375
1936 Buick sedan "6" . . . . . $ 85
1947 Dodge ½ tonne, panel, chaufferette, licence 51, comme neuf . . . . . $ 875
1939 Fargo 2 tonnes, avec bte $ 375

ECHANGES ET TERMES ACCEPTES

240—201-2

MULVILLE MOTORS

1834, STE-CATHERINE O.

Garantie conditionnelle d'un an

LIVRAISON JUSQU'A 9 P.M., TOUS LES JOURS.

1951 BUICK SEDAN SUPER DYNAFLOW.
1951 CHEVROLET DE LUXE, TOUT NEUF.
1951 PONTIAC SEDAN
1950 SINGER SEDAN TOUT NEUF
1950 AUSTIN SEDAN DE LUXE TOUT EQUIPE, PEU DE PARCOURS $1375.
1950 HILLMAN SEDAN, COMME NEUF
1949 HILLMAN SEDAN, PARFAIT ETAT
1948 DELAGE SPEEDSTER SPORT DE LUXE (CONVERTIBLE) PNEUS NEUFS, LICENCE 51, PEU DE PARCOURS $1500.
1948 HILLMAN SEDAN, COMME NEUF $875
1948 MERCURY SEDAN, A SACRIFICE
1947 CADILLAC CONVERTIBLE, L'AUTO IDEAL
1946 PACKARD SEDAN EN BON ETAT. FAITES UNE OFFRE.
1946 DODGE COUPE 5 PLACES, RADIO, CHAUFFERETTE.
1939 PLYMOUTH SEDAN, RADIO, CHAUFFERETTE, COMME NEUF, LICENCE 51, $600
1935 FORD COACH PARFAIT ETAT, A SACRIFICE.
1937 FORD CONVERTIBLE. FAUT VENDRE
1937 FORD A PANNEAU $375.
1934 CHEVROLET EN BON ETAT $200.

NOUS FAISONS UNE SPECIALITE DES REPARATIONS DE RADIOS D'AUTOMOBILE.

OUVERT LE SAMEDI APRES-MIDI.

50% COMPTANT.
12 MOIS POUR PAYER.

Wilbank 7133. Le soir: WIlbank 7134
240—F

BUICK 1932 parfaite condition, 100.00. 2160 Auger, Dollard 4494. 240—

BUICK 36, sedan, petit 8, très propre, bons pneus, chaufferette, cause de maladie. DOllard 3419. 240—R

BUICK 39 convertible, garanti en parfait ordre. Aubaine. 6892 Drolet. 240—202-2R

BUICK 1941, parfait ordre, bon marché. 1148 Mont-Royal ouest. 240—13,15R

BUICK sedanette 1942 équipée, moteur neuf, licences, parfaite condition. Particulier. CRescent 0246, Soir, VIctoria 1163. 240—202-2 R

BUICK 1941, parfait ordre, chaufferette, radio, 5 pneus neufs, licence 1951, cause mortalité. HEmlock 1073. 240—202-2 R

BUICK 1947, sedanette, roadmaster, coach, lifeguards, radio, air conditionné, très propre, 1,500.00. 4184 Saint-André. 240—200-3 R

BUICK 39 sedan, à vendre, échanger pour petit. FRontenac 6012. 240—202-2R

BUICK 40, très propre, condition parfaite, radio, chaufferette. Aucune offre raisonnable refusée. 5157 Cartier. AMherst 8245. 240—202-2 R

BUICK 35, Essex 29, propres, bon ordre, sacrifice. 3980 Colonial. 240—201-2

BUICK 34. Propre, bon ordre. 275.00. Licence 51. 2130 Dubois. GLenview 1653. 240—R

BUICK 37, sedan, reconditionné, parfait ordre. Victoria 9932. 240—201-2R

BUICK sedanette 1946, comme neuf, radio, chaufferette, air conditionné, mécanique parfaite, accepterait échange. 1573 Beaubien Est. DOllard 3227. 240—200-4

BUICK 1938, très propre, bons pneus, $100 comptant. 2145 Masson près Delorimier. 240—199-6

BUICK super 47 sedan, radio, climatisé, 35,000 milles. Particulier — parfaite condition. $625. comptant, balance facile. Jour 400 Wellington. Soir: 6695, Appt 2, Sherbrooke Ouest. 240—198-6 R

CADILLAC 1947, Fleetwood, millage 25,000 milles, 5 pneus neufs, 6 plis, self-sealing tubes, excellente condition. Offre raisonnable acceptée. Appelez UNiversité 6-1235. Soir GLenview 4490. 240—202-3R

CADILLAC 1947, bon ordre, bon marché. 1087 Hôtel de Ville. 240—201-2 R

CADILLAC 4 portes 1946, parfaite condition. Particulier. ATlantic 4951 ou EXdale 5939. 2950 Barclay, appartement 1-A. 240—201-6

CADILLAC sedanette 1942, comme neuf, chaufferette en parfaite condition, accepterait échange. 1573 Beaubien Est, DOllard 3227. 240—200-4

CHEVROLET 1941 coach, bon ordre, radio, chaufferette. 4021 St-André. 240—199-4

CHEVROLET 1947, sedan, très propre, vendrait 200.00 comptant, balance 400.00 par versements de finance. Cause départ. 1699 St-Denis. 240—201-3 R

CHEVROLET sedanette 1950, comme neuf, chaufrerette, air conditionné, bien propre, mécanique parfaite, accepterait échange. 1573 Beaubien Est, DOllard 3227. 240—200-4

CHEVROLET 1941 sedan, complètement, équipé, termes, échange. 5860 Papineau. 240—201-4R

CHEVROLET 1940, deluxe, parfait ordre, tout équipé, particulier. 8069 St-André. 240—201-3 R

CHEVROLET Coach 1942, particulier, peinture neuve, le tout en parfaite condition. 3226 Blvd Rosemont. 240—201-3 R

CHEVROLET 1946 coach très propre, 925.00. Termes, échange. 5860 Papineau. 240—201-3 R

CHEVROLET 37, coach, parfait ordre, à vendre. 788 De Castelneau, DOllard 0855. 240—201-3 R

CHEVROLET 1937, bonne condition. AMherst 5444. 240—200-3R

CHEVROLET 39, 4 portes, moteur neuf, peinture bonne condition, radio, chaufferette, dégiveur, pneus et lifeguard neufs, assurances, s'adresser 1440 Van Horne. 240—200-3 R

CHEVROLET 1949 à vendre en bon ordre. TAlon 9957. 240—201-3

CHEVROLET 1938, bonne condition, moteur et pneus comme neufs, 450.00. Particulier. CLairval 1860. 240—201-3 R

CHEVROLET 1941 à vendre. S'ad. BYwater 0701. 240—202-2R

240 Autos à vendre

AU PRIX D'AVANT LE BUDGET

LE

Triumph Mayflower
$1,695
PLUS LA CHAUFFERETTE

Le meilleur achat en ville

AUSSI
STANDARD VANGUARD
M.G. ROADSTERS
JAVELIN SEDANS

TOUTES TEINTES DESIREES
COMPTANT OU TERMES
ECHANGES ACCEPTES

SPECIAL!!!

Vanguard Convertible flambant neuf avec air climatisé, chaufferette, radio, overdrive, etc. Le seul en ville. Au prix d'avant le budget.

The Sports Car Co.
1189 rue St-Antoine
(EN FACE DE LA GARE WINDSOR)
UNiversity 6-1560

240—201-3

JARRY ET FRERES LTEE.
7275 ST-LAURENT
CRESCENT 3141

VOUS OFFRE ENCORE DE BONS SPECIAUX DE FIN DE SEMAINE

CHEVROLET 1951
2 PORTES, POWERGLIDE
2000 MILLES, COMME NEUF $2950

JAGUAR 1950
CONVERTIBLE, 4200 MILLES
PARFAIT ETAT $2650

MONARCH 1949
4 PORTES, RADIO
CHAUFFERETTE, SUN VISER
SPOT LIGHT, COULEUR: 2 TONS
BEIGE ET BRUN $1350

MONARCH 1950
4 PORTES
RADIO, CHAUFFERETTE, SUN VISER, 2 TONS: BEIGE ET BRUN $2375

FORD 1949
2 PORTES, PEINTURE NEUVE, MARRON, CHAUFFERETTE $1400

FORD 1950
4 PORTES, CHAUFFERETTE
OVERDRIVE $1675

FORD 1949
4 PORTES, CHAUFFERETTE. . $1475

CAMIONS

FORD 1947
½ TONNE, PICK-UP $775

FORD 1948
1 TONNE EXPRESS $1150

240—201-3

PONTIAC 47, $825

Parfait état, bons pneus, faut vendre immédiatement. 1300 ouest, Notre-Dame.

CHEVROLET sedan 1948 bonne condition, échange et termes, 850.00. 4184 Saint-André. 240—202-2 R

CHEVROLET sedan 1936, parfaite condition, 250.00. 1825 Lafontaine, coin Papineau. 240—202-3

CHEVROLET sedan 1947, très propre, licence. Echange comptant, balance termes faciles, 3865, Hochelaga. 240—201-2R

CHEVROLET coach 1948, marron, radio, chaufferette. Très bon ordre. Peu millage. Appartenant à particulier. S'adresser Damien Vlasoff, 7 Joor, PAlkirk 3633; soir VIctoria 7018. 240—202-3 R

CHEVROLET 1947 sedan très propre, en bon ordre, 1,195.00, 8740 Lajeunesse. 240—R

CHEVROLET sedan 1940, très propre, 2360 Frontenac, HOchelaga 7929. 240—202-3

CHEVROLET 50 coach comme neuf, chaufferette, 1,750.00. CRescent 9524. 240—202-2R

CHEVROLET coach 1940, peinture neuve, la moitié comptant, 1825 Lafontaine, coin Papineau. 240—202-3

CHEVROLET sedan de luxe 1948, très propre, 2 couleurs, 1,175.00, termes, échange acceptés, 1825 Lafontaine, coin Papineau. 240—202-3

CHEVROLET 36 sedan, frais peinturé, bons pneus, déchiffreur au volant. 250.00. 611 Davidson, CHerrier 0446. 240—202-3R

CHEVROLET coach 1947, licence, radio, 1,175.00, 5040, Delorimier, CHerrier 0385. 240—

CHEVROLET sedan 1948, bonne condition, 1,225.00. Vendra ou échangera. 1271 Lafontaine, appt 2. 240—202-2

CHEVROLET 35, très propre, en bon ordre, 1256 St-Zotique. Victoria 0498. 240—R

CHEVROLET '47, condition parfaite, 1,075.00. 3528 Ontario Est. FRontenac 3730. 240—

CHEVROLET 1946, noir, belle peinture, radio, chaufferette, pneus neufs, parfaite condition. DOllard 9573 240—202-2 R

CHEVROLET 41, en bon ordre. 525. 7067 Drolet. GRavelle 4766. 240—R

CHEVROLET 38, parfaite condition, licence 51, très propre, 550.00. S'adresser Restaurant Pin Blanc, Pine Beach. 240—202-2

CHEVROLET sedan 1950 très bonne condition, $1,700.00, aucune offre raisonnable refusée. 5295 Chambord. 240—201-4

CHEVROLET 36, équipé, vendrais, échangerais pour plus gros, CH. 1672. 240—

CHEVROLET coach 1941, propre prix 475.00. 3720 Adam, AMherst 6138. 240—

CHEVROLET 1934, bon état, $200.00. 1834 ouest, Ste-Catherine. 240—202-2

CHEVROLET 47, en bon ordre. S'ad. 1826 Orléans. 240—202-2R

CHEVROLET 1941 coach très propre, 695.00. Termes, échange. 5860 Papineau. 240—201-4R

CHEVROLET 49, coach, peinture métallique, peu millage, chaufferette sous siège. Particulier. Autre char, 6851 Des Ecores, appt 1. TAlon 3967. 240—202-2 R

CHEVROLET 1949 coach, 29,000 milles, bonne condition, licence, chaufferette sous le siège. BElair 2384, soir EXdale 7384. 240—200-3R

CHEVROLET 31, très bon ordre, 150.00. 209 Jarry. DUpont 2424. 240—199-3 R

CHRYSLER 1937, sedan, en très bonne condition, 5 pneus neufs, bon marché. 1071 Berri, appt 14. 240—200-3 R

CHRYSLER 1938, en bonne condition, 125 Mont-Royal ouest, LAncaster 2610, voir concierge. 240—202-2R

CHRYSLER 1941 à vendre. WIbank 7201. 240—R

CHRYSLER Saratoba 1948, tout équipé, condition parfaite. Martel Auto Service Ltée. 7133 Côte-des-Neiges. ATlantic 9762. 240—1-2-7-8-9—14-18-16-21 22-23-28-29-30 R

CHRYSLER, petit Royal 6, vendrais, échangerais pour anglais, DUpont 0098. 240—

CHRYSLER 1950, bijou, équipé, fluid drive, sacrifiera 2650.00 ou offre. VEndôme 3773. 240—201-5

CHRYSLER 1947, parfait ordre, chaufferette, radio, air climatisé, visière, 2346 Beaubien. 240—202-2 R

CHRYSLER 1940, sedan, radio, chaufferette, parfaite condition, 450.00. BElair 3619. 240—201-2

CHRYSLER coach 1937 équipé, $425. VEndôme 4891. 240—202-2R

CHRYSLER sedan 1937, en bonne condition. 8755 Delanaudière. 240—202-2R

CHRYSLER coupé 1938, propre, comme neuf, mécanique parfait. Wellington 8730, 5269 Ste-Marie. 240—13,16,19 R

240 Autos à vendre

WINER AUTO Enr'g.

GRANDE VENTE
JAMAIS VUE
AUPARAVANT
Spéciaux

1947 Buick sedan tout équipé $1000.
1948 Studebaker sedan, comme neuf. Peu de millage. $1625.
1947 Plymouth sedan tout équipé, char privé. . . . . $975.
1947 Studebaker coach, tout équipé. . . . . $1025.
1950 Thames panel ½ tonne, bas millage $850
1948 Dodge sedan spécial de luxe, comme neuf . . . . . $1325.
1940 Ford coach. Un bijou. . . $625.
1939 Oldsmobile convertible, 6 cylindres . . . . . $325.
1938 Ford Coach . . . . . $275.
1939 Pontiac sedan, 6 cylindres . . . . . $395.
1938 Oldsmobile sedan, 6 cylindres, équipé. . . . . $375.
1934 Ford coach . . . . . $125.
1932 Durand sedan, moteur reconditionné. Licence. . $100.
1932 Lasalle sedan de luxe . . $75.
1938 Ford convertible . . . . . $350.
1941 Dodge sedan, voiture reconditionnée. . . . . $600.

PLUSIEURS AUTRES A PARTIR DE $50. TOUS EN ETAT DE ROULEMENT.

GRAVELLE 2449-40
7212 LAJEUNESSE
(coin JEAN-TALON)

240—201-2

FORTIER GARAGE Ltée
5049 Notre-Dame Est
TURCOTTE 3731

SI VOUS VOULEZ ACHETER EN TOUTE SECURITE C'EST CHEZ

FORTIER

QUE VOUS DEVEZ ALLER

50 FORD COACH CUST. . CHAUF. $1800
50 PONTIAC COA. RADIO, CHAUFFERETTE, VRAI BIJOU 2000
49 FORD, SED. CUST. CHAUF. 1500
49 MONARCH SPC. SED. 1700
47 FORD COACH CUST. . . . 950
47 OLDS. SEDANETTE 1500
46 MONARCH SED. RAD. CHAUF. 1100
46 OLDSMOBILE SED. HYDRAMATIC RADIO, CHAUF. GARDE SOLEIL. 1500
35 DESOTO SED. TRES PROPRE 475

Spéciaux

49 FORD SED. CHAUFFERETTE 1350
49 METEOR SED CHAUF. 1000

TERRAIN DE CHARS USAGES COIN VIMONT ET NOTRE-DAME EST

NOUS ACCEPTONS ECHANGE ET TERMES SI DESIRE.
OUVERT JUSQU'A 5 P.M.

240—202-3

CHRYSLER 1948 à vendre, en parfaite condition, avec chaufferette, radio, 5 pneus neufs. Appartient à particulier. Visible de midi à 1 heure et 6 à 9, 277 Rose de Lima. 240—200-4R

CONVERTIBLE 1936, peinture neuve, freins hydrauliques. Aubaine, 275.00. 1650 De Bullion. 240—202-2 R

CONVERTIBLE DeSoto, $50.00. Radio, chaufferette, équipé, en très bonne condition. "Particulier". 4667 Papineau. 240—202-2R

CONVERTIBLE Ford 1940, en bonne condition. AMherst 8443. 240—202-2 R

CONVERTIBLE Plymouth 1941, convertible modèle 1948, 400.00 comptant. VIctoria 7606. 240—202-3 R

CONVERTIBLE Meteor 1951, rouge et pneus blancs, chambre à air Lifeguard, overdrive, radio, air climatisé, under-coating, 2500 milles, aucune offre raisonnable refusée. Mlle Moreau, MArquette 8315, entre 9 hres et 5 hres p.m. 240—202-2R

COUPE Opéra Plymouth 1947, très très propre, 1,100.00. 8740 Lajeunesse. 240—R

COUPE Ford 4 cylindres, 1931, licence 51, 160.00. BElair 3619. 240—201-2

COUPE PACKARD 1937, très propre, 150.00. BElair 3619. 240—201-2

COUPE petit Willys 38, $275. Aubaine. 920 St-Georges. 240—202-2

DEBOSSAGE ET PEINTURE
Notre spécialité: ouvrage garanti, L. Ledoux. PAlkirk 1050. CHerrier 1946 240—190-26

DELAGE deluxe sport, speedster (convertible), 1948, bonnes pneus, licence 1951, bas millage, $1,500.00. 1834 ouest, Ste-Catherine. 240—202-2

DE SOTO 1949, équipé, vendra à sacrifice 1925.00 ou offre. VEndôme 1051. 240—201-5

DE SOTO sedan Custom 1948, tous accessoires, peu de parcours, bas prix, TRenmore 3798. 240—201-4R

DE SOTO sedan 1938, en très bon ordre, radio, chaufferette. 1053, Anderson ouest, près Lafleur. 250—202-2R

DE SOTO sedan 1948, comme neuf, radio, chaufferette Sunmaster, peu millage. Chance extraordinaire. 4383 St-Denis, demander Roch Rouleau. Jour PLateau 8221, soir HOchelaga 1992. 240—201-3

DESOTO 47, exceptionnellement propre, bas millage, n'a servi que pour promenade. Pneufs neufs, radio, air climatisé, etc. Auto de luxe. Particulier. 7066 Fabre, appt 3. Visible soir. CAlumet 5483. 240—202-2 R

De SOTO 41, parfait ordre, 650.00. 11376 Plaza, Montréal-Nord. 240—201-2

DESOTO 50, équipé, particulier. FRontenac 0379. 240—202-3R

DE SOTO 7 passagers 1948, comme neuf, radio, chaufferette, bien propre, mécanisme parfait. 1573 Beaubien Est, Dollard 3227. 240—200-4

DE votre goût, J'ai 14 chars, à bon marché, 1931 à 1940, en parfait ordre. Hochelaga coin Bourbonnière. 240—201-2 R

DODGE 1938, sedan, radio, chaufferette, comme neuf, licence 1951, $600.00. 1830 ouest, Ste-Catherine. 240—202-2

DODGE 38 en bonne condition, 300.00. 7064 Châteaubriand. VIctoria 5568. 240—202-2R

DODGE 1951, Coronet, 7 passagers, tout équipé, 2 mois d'usure, cause maladie. BYwater 2623. 240—201-3

DODGE coach 1947, 975.00, termes, échange acceptés, 1825 Lafontaine, coin Papineau. 240—202-3

DODGE 1939, bien propre, 6708 Clark.

DODGE 1948 équipé, en bon ordre. PAlkirk 8677. 240—R

DODGE 1938, sedan, parfait ordre, BElair 1887 après 5 hrs. 240—201-2R.

DODGE 1948 sedan, très propre, bon ordre 1,200.00. 8740 Lajeunesse. 240—R

DODGE 1948 custom, radio, air climatisé, survisor, parfaite condition. 6292 Iberville. 240—202-2R

DODGE sedan 1940, très propre, échange comptant, balance facile. 3865 Hochelaga. 240—201-2R

DODGE sedan 1947, 7 passagers, moteur neuf, bons pneus, échange et termes. Monsieur Paquette, 4184 St-Denis. 240—201-3

DODGE 48 sedan, parfaite condition. 4384 Drolet. 240—202-2

DODGE 42, sedan, radio, chaufferette, parfaite condition. 1231 Panet, 3e. 240—

DODGE 1938, licence, très propre, batterie neuve. 125.00. VEndome 1867. 240—R

DODGE 1948, parfaite condition. Bas millage, licence 1951. DOllard 9762. 240—202-3 R.

DODGE coach 36, bon ordre, particulier. 200.00. CAlumet 0308. 240—202-2R

DODGE sedan 1947, très propre, échange comptant, balance facile. Hochelaga coin Bourbonnière. 240—201-2 R

240 Autos à vendre

1000 CREMAZIE O.

VALEURS EXTRAORDINAIRES

1950 MERCURY EQUIPE $1975.

1950 METEOR SEDAN $1675.

1948 MERCURY SEDAN $895.

ET PLUSIE

Transactions Immobilières

Quartier St-Eusèbe. — Rue Gascon Nos 2039 à 2043. Lot No 159-67. Dame Clement Belval et al à Ellodore Landry, $8500.00. — 898546.

St-Jean. — Boul. St-Laurent. Nos 6297 à 6305. Lots Nos 10-766, 767. Samuel Silver à Omer Loiselle, $8500.00. — 898649.

Rue Bloomfield. Nos 7049-7051. Lot No 637-283, terrain 25 x 76 pds. Joseph Gauker et uxor à Joseph Galanko, $12,500.00. — 898692.

Rue Birnam (avec bâtisses). Lots Nos 633-384, 385. Joseph A. Lavigueur à Henri Meloche, $9500.00. — 898746.

St-Jean-Baptiste. — Rue Berri. Nos 4442-4444. Lots Nos 15-273, terrain 20 x 70 pds. **Emilien Beaudry à Rev. Joseph A. Lalonde,** $8300.00. — 898587.

St-Marie. — Rue Fullum. Nos 1613 à 1615A. Lot No 1460-4, terrain 22'6" x 100 pds. Emile Leroux à J. Alexandre Bazzy, $13,500.00. — 898528.

Villeray. — Rue Foucher. Nos 8574 à 8578. Lot No 2629-793, terrain 25 x 110 pds. Armand Sauvé à Georges Martel, $15,500.00. — 898550.

Rue de Gaspé. Nos 7794 à 7798. Lots Nos 2643-909, 910, terrain 30'4" x 80 pds. Succ. Dame Ferdinand Dagenais à Dame Daniel Sauvé, $14,750.00. — 898616.

* * *

Villes Pointe-aux-Trembles. — Avenue Vétérans. Nos 316. Lot No 88-1182, terrain 4085' pds en sup. Sa Majesté le Roi à Thomas S. Spence, $3370.00. — 898704.

Avenue Vétérans. Nos 324. Lot No 88-1184, terrain 4085' pds en sup. Sa Majesté le Roi à Amedy McGrath, $3830.00 — 898705.

Pointe-Claire. — Chemin St-John. No 25. Lots Nos Pt 45-18, 19. John Bethune à Howard E. Neville, $15,500.00. — 898703.

Chemin Waverley (vague). Lot No 40-59, terrain 11782' pds en sup. Joseph L. Gardner à Edgar E. Jackson, $2000.00. — 898714.

Outremont. — Avenue McEachran (avec bâtisses). Lot No 38-602-1, terrain 6626 pds en sup. Dame Paul Provost à Léo Arshinoff, $27,500.00. — 898542.

St-Laurent. — Rue Stanislas. No 11501. Lot No 241-330, terrain 3819' pds en sup. Sa Majesté le Roi à Charles J. Evestaff, $4363.63. — 898706.

St-Michel. — Rue Jean-Talon Est. Nos 3290-3292. Lots Nos 446-737 Pt 736. Lucien Hébert à Dame Joseph Ener, $16,000.00. — 898566.

Westmount. — Rue Clarke. Nos 345-347-349. Lot No 310-13, terrain 3466' pds en sup. Raymond Vanier à Dame Alfred C. Pereira, $16,500.00. — 898713.

* * *

Quartiers Ahuntsic — Rue Iberville. Lots Nos 133-419, 420. Edouard Pelletier à La Commission Hydroélectrique de Québec, $3000.00 — 898560.

Délorimier — Rue Papineau Nos 4294 à 4296. Lots Nos 1-418, 419, terrain 50 x 118 pds. Dame Napuleon Michel dit Tahlon à Dame Jacques Beaudoin. $18,000.00 — 898637.

Hochelaga — Rue Aylwin, Nos 1434 à 1438. Lot No 29-201. Gérard Goulet à Dame Dioscare Bergeron $15,000.00 — 898542.

Mercier — Rue Liebert No 2945. Lot No 395-42. S. D. Miller & Sons à Selwyn G. Jones. $8500.00 — 898622.

Rue Liebert, No 2931 Lot No 395-41. S. D. Miller & Sons à David McBride $8500.00 — 898623.

Rue Liebert, No 2901. Lot No 395-39. S. D. Miller & Sons à Alvah A. Grant. $8500.00 — 898624.

À VENDRE
Cie de téléphone
Environ 200 abonnés
S'adresser à :
Cie de Téléphone Rural
de Henryville, Québec

VERRES A VITRES
Meilleurs prix en ville
Gros seulement
Alexis Nihon Cie Ltée
133 St-Paul O., MArquette 4534*

COUPEUR DEMANDE
Coupeur et marqueur expert pour parkas, coupe-vent et vêtements de sport d'hommes et de garçons. Nous ne voulons que des hommes expérimentés de premier ordre. Emploi stable à l'année.
LEATHER SPORT GARMENT LTD,
4004 RUE ST-DENIS

VENDEUR
DE MERCERIE
DEMANDE IMMEDIATEMENT.
DOIT ETRE BILINGUE, DE BONNE APPARENCE ET EXPERIMENTE.
LECHASSEUR Ltée
274 St-Jacques O.

TOILETTES HYGEOSAN
La "toilette septique" qui ne requiert ni électricité ni eau courante pour vous donner une toilette intérieure moderne et un moyen de destruction entièrement hygiéniques. POUR FOYERS, CAMPS ET COTTAGES. Ecrivez ou téléphonez pour avoir une brochurette illustrée gratuite. Nous les installerons n'importe où à prix modéré.
Vu la rareté de l'acier commandez maintenant
CANADIAN SANITATION CO.
804 ouest, Jean-Talon VI. 5165

MACHINISTE
Machinistes d'expérience demandés pour travail général sur tour, tour-revolver et fraiseuses.
Bonne condition de travail, vacances annuelles.
SICARD INC.
2055 ave Bennett
J.-P. Robitaille

240 Autos à vendre

SPEEDWAY MOTORS
SPECIAL
POUR LES VACANCES
VENDEURS SOUS GARANTIE.
5825 BOUL. DECARIE
EXDALE 3671
3265 MASSON
HOCHELAGA 1405
Représentants:
J. Carson, Arbour, Charlie Duchesne.

1951 Buick custom sedan
1951 Chevrolet sedan
1951 Chevrolet coach
1951 Plymouth coupe
1949 Pontiac sedan
1949 Dodge coach
1949 Morris convertible
1948 Pontiac sedan, radio
1948 Dodge coach
1948 Hillman sedan
1947 Dodge club coupe
1947 Dodge sedan
1947 Pontiac sedan
1947 Studebaker club coupe
1946 Pontiac sedan
1946 Chevrolet coach, radio
1946 Buick sedanette, radio
1946 Buick sedan, radio
1941 Hudson sedan
1940 Ford convertible
1939 Chevrolet coach
1938 Plymouth sedan
1937 Oldsmobile sedan
1936 Plymouth sedan
1936 Dodge coach
1935 Packard sedan
1935 Auburn sedan
1930 Marmon sedan

SPECIAUX POUR MECANICIENS $95.

1937 Ford ½ tonne panel
1936 Dodge ½ tonne panel
1934 Pontiac sedan
1933 DeSoto pick-up, pneus neufs
1930 Plymouth sedan

TERMES ET ECHANGES ACCEPTES
Automobiles vendues à commission
NOUS FINANCONS AUTOMOBILES POUR PARTICULIERS
240—199-5 F

N'en doutez pas
VOUS
EPARGNEZ
CHEZ
HODGE BROS.

Voyez ces valeurs

'50 Ford, sedan, bleu, chaufferette, air climatisé, comme neuf ..... $1,850.
'48 Chrysler, Windsor, chaufferette, radio à même. Spécial à ..... 1,195.
'48 Chevrolet, noir, chaufferette sous le siège. Spécial à ..... 995.
'49 Prefect noir ..... 895.
'49 Anglia ..... 850.
'38 Plymouth coach, peinture neuve, 4 pneus neufs, en parfait état au point de vue mécanique. Spécial à ..... 445.

Toutes sont visibles à notre parc d'autos usagées
5855 ouest, Sherbrooke
WALNUT 1178
240—201-2

AUBAINES EXTRAORDINAIRES
MANQUANT D'ESPACE
FAUT SACRIFIER
TOUS NOS CHARS
A DES PRIX DEFIANT
TOUTE CONCURRENCE

PLYMOUTH 1948, MOTEUR, PNEUS NEUFS $850
CHEVROLET 1946 ..... $750
SPECIAL DU JOUR
CHEVROLET 1941. TRES PROPRE. PAS SERVI DEPUIS 1946, 450
MASSON AUTOMOBILE
2145 MASSON
près Delorimier
240—199-6

PLYMOUTH 1950, sedan, air climatisé. Besoin d'argent. 1,500.00. AMherst 8271. 240—202-3 R

PLYMOUTH 1942 sedan, équipé, sacrifiera, 876 s'adresser 345 Church, Verdun. 240—201-6

PLYMOUTH 1941 à vendre, visible après 5 hres p.m. 5150 appt. 6 Bourbonnière. 240—

PLYMOUTH 47, coupé d'affaires, tout équipé. Après 6 hres p.m. FAlkirk 8754. 240—R

PLYMOUTH sedan 1941, peinture neuve, auto parfaite. Aubaine. 1650 De Bullion. 240—202-2 R

PLYMOUTH 42, très propre, radio, chaufferette, particulier. 5939 De Normanville. 240—202-2

PLYMOUTH 1940, parfait état. Plaques Faut vendre. HEmlock 0431. 240—201-2 R

PLYMOUTH 48, parfaite condition. Aubaine pour acheteur sérieux. PLateau 9779. 240—201-2

PLYMOUTH 42 en très bonne condition. A vendre. 3697 Ste-Catherine est, FRontenac 4826. 240—201-3R

PLYMOUTH coupé 39, bon ordre. 375.00. 209 Jarry. DUpont 2434. 240—199-3 R

PLYMOUTH 1941, sedan, très propre, 700.00. Termes, échange. 5860 Papineau. 240—201-4 R

PLYMOUTH 39 sedan, radio, chaufferette, particulier. S'adresser M. Lorrain, Shell Station, St-Denis, coin Gounod, DUpont 0128. 240—201-3R

PLYMOUTH 1947, aubaine à 975.00 ou offre. VEndôme 3774. 240—201-5

PLYMOUTH 42 très propre, chaussé en neuf à vendre. S'adresser 1438 Panet, après 6 heures. 240—201-3R

PLYMOUTH 1941, 4 portes, très propre. S'adresser 1613 Bourbonnière, entre 6-9 p.m. 240—200-3R

PLYMOUTH 1938 remis neuf, magnifique chaloupe 16 pouces, 6593 rue Clark. 240—200-3

PLYMOUTH 1941 sedan, chaufferette, radio, phare antibrouillard, housses, bon état, $600. TRenmore 7972. 240—200-3 R

PLYMOUTH 1938, moteur reconditionné, radio, chaufferette. Visible de 6 à 8 p.m. 6640 Denormanville. 240—200-4 R

PLYMOUTH 1938, peintur eneuve, bonne condition. 8417 St-Gérard. 123—199-5R

PLYMOUTH 49, sedan, peinture, pneus, chaufferette, en parfait ordre, 6412, 9ème avenue, Rosemont, entre 6 et 8, le soir. 240—197-6

PONTIAC coach 1939, parfait ordre, $150 comptant, balance 12 mois, 2145 Masson près Delorimier. 240—199-6

PONTIAC 41, Seadn, peinture neuve, pneus neufs, parfait ordre, 600.00. HOchelaga 4473, 2219 Dezery. 240—201-2 R

PONTIAC 1939, très propre, prix raisonnable. CAlumet 1492. 240—200-3R

PONTIAC 1947, bonne condition, chaufferette. DExter 5730, après 6 heures. 240—201-3R

PONTIAC 1937 sedan. Sacrifiera 225.00, moteur besoin réparations. 5860 Papineau. 240—201-4R

PONTIAC 6 coach 1949 tout équipé, parfaite condition, bas prix. Particulier. 6940 Papineau. 240—

240 Autos à vendre

AUTOS USAGEES
GARANTIES
A PRIX REDUITS

VOYEZ NOTRE BEAU CHOIX D'AUTOS USAGEES AUJOURD'HUI MEME. DIVERS MODELES ET MARQUES, REMISES AU POINT, ANALYSEES, GARANTIES ET OFFERTES A DES PRIX SPECIALEMENT REDUITS.

1950 Dodge club coupé, air climatisé, chaufferette
1950 Dodge sedan, spécial de luxe démonstrateur, radio, chaufferette, peu de parcours.
1949 Dodge coupé convertible, hors série, radio, chaufferette
1949 Dodge sedan spécial de luxe, chaufferette
1949 Dodge sedan, hors série, fluid drive, radio, chaufferette
1948 Dodge spécial de luxe, sedan, radio, chaufferette
1948 Dodge sedan, hors série, radio, chaufferette, projecteur.
1948 Chevrolet sedan, chaufferette
1948 De Soto, sedan, hors série, radio, chaufferette
1947 Dodge sedan, spécial de luxe, radio, chaufferette
1947 De Soto, sedan, hors série, chaufferette
1947 Dodge sedan, hors série, 7 places, chaufferette
1939 Plymouth coach, moteur neuf, réelle aubaine

NOMBRE D'AUTRES AU CHOIX
VENEZ VOIR CES AUBAINES AVANT D'ACHETER
OUVERT TOUS LES SOIRS JUSQU'A 7 P.M.
MODERN
MOTOR SALES LTD
1400 OUEST, RUE DORCHESTER
UNIVERSITY 6-7881
240—201-3F

La plus grande
VENTE
DE
BAGNOLES
jamais offerte au public
Modèles à partir de
1931 à 1942
PLYMOUTH, CHEVROLET, FORD ETC., ETC.
DE
$100 A $650
Toutes ces autos sont en ordre de marche
TERMES FACILES
ET
ECHANGES ACCEPTES
BEDARD & HAMEL
306 ST-ZOTIQUE EST
TALON 8481
DISTRIBUTEUR MERCURY, LINCOLN, METEOR.
240—201-3

CONVERTIBLES
FORD ET MONARCH 1951, CONVERTIBLES, NEUFS. CHOIX DE COULEUR AU PRIX D'AVANT LA NOUVELLE TAXE D'ACCISE. VENEZ LES VOIR ET EPARGNEZ LA DIFFERENCE.
ECHANGES ET TERMES
BELAIR - CARDINAL AUTOMOBILES, INC.
1310-1318 DEMONTIGNY EST
FRontenac 3165
OUVERT TOUS LES SOIRS
240—200-4

MARCEL LEBLANC
AUTOMOBILE ENRG.
4021 ST-ANDRE. CHerrier 8214
CHOIX EXCEPTIONNEL D'AUTOS MODELES 1930 A 1951
PRIX REDUITS - TERMES FACILES
SPECIAUX CETTE SEMAINE
1951 CHEVROLETS NEUFS.
AUBAINE.
1950 CHEVROLET SEDANETTE EQUIPE.
1949 PONTIAC SEDAN TORPEDO.
1947 CADILLAC SEDAN ..... 2280.
1947 METEOR SEDAN ..... 1250.
1948 OLDSMOBILE SEDAN ..... 1250.
1947 BUICK SUPER ..... 1250.
1948 PLYMOUTH COACH ..... 1150.
1948 PONTIAC SEDAN ..... 1050.
1947 CHEVROLET SEDAN ..... 1025.
1947 HUDSON COUPE ..... 1025.
1947 FORD COACH ..... 975.
1946 MERCURY SEDAN ..... 775.
1946 CHEVROLET PANEL ..... 675.
1941 FORD SEDAN ..... 560.
1937 OLDSMOBILE SEDAN ..... 375.
240—202-3 F

PONTIAC convertible 1931, aubaine, 175.00. Bon état, pneus neufs, 1650 DE Bullion. 240—202-2R

PONTIAC 1941 coupé opéra, 5 passagers, 600. Termes, échange. 5860 Papineau. 240—201-4R

PONTIAC 50, sedan 6 cylindres, bonne condition, entre 5 et 8 p.m. 687 Melrose, Verdun. HEmlock 5072. 240—202-2

PONTIAC coach 1940, propre, à vendre. Absolument besoin d'argent. TRenmore 7774. 240—202-2 R

PONTIAC sedanette 1941, très propre, radio, 625. Termes. 5860 Papineau. 240—201-4R

PONTIAC 1950, très peu millage, aubaine, équipé, 2475.00 ou offre. VEndôme 3775. 240—201-5

PONTIAC 1935 avec chaufferette, en parfait état. 2103B Masson, AMherst 7333. 240—201-3R

PONTIAC 1946 acheté en 1947, en excellent état, 41,000 milles seulement, radio, chaufferette, licence, etc., $1,050.00. ELwood 9069, le matin seulement. 240—202-2

PONTIAC gros 6 1947, acheté neuf en 1948, tout équipé. PLateau 6447, entre 9 et 6 p.m. 240—202-3R

ONTIAC sedan 1947, radio, chaufferette, échange, comptant, balance facile. Bourbonnière coin Hochelaga. 240—201-2 R

PONTIAC 1932, à vendre, avec licence, TUrcotte 4897. 240—202-2R

PONTIAC 51 sedan, 1000 milles. Faut vendre. 3743 Saint-Hubert. Victoria 9203. 240—202-3R

PONTIAC 1950, 4 portes. Tout équipé. S'adresser 921 Craig Est. 240—202-2R

PONTIAC 1950, bas millage, en parfait ordre, mécanisme parfait, appelez après 6 heures. DUpont 3087. 240—200-3

PONTIAC 1948 sedan, parfaite condition 1050. 4021 St-André. 240—199-4

PONTIAC sedan 1946, à l'apparence et roule comme un neuf. 3265 Masson. HOchelaga 1405. Prix $1,125. 240—199-5

PONTIAC 1946, sedan, très bonne condition, 825.00. CHerrier 9352. 240-200-4R

PONTIAC six 1947, 2 portes, tout équipé, bas millage. HEmlock 0996 après 6 heures. 240—201-3R

PONTIAC sedan 1948, radio, air climatisé, housses, 19,000 milles, vrai parcours. Prix: $1,350. Termes à discuter. 3265 Masson. HOchelaga 1405. 240—199-5

PONTIAC 1937, 4 portes, à vendre. S'adresser 4810 Fabre. FRontenac 4634. 240—200-3 R

240 Autos à vendre

SPECIAUX
OLDSMOBILE

387 Oldsmobile 1949, sedan Rocket, 4 portes, de luxe, radio, chaufferette, Hydramatic ..... $1995.
425 Oldsmobile 1949, sedan, Rocket, 4 portes, de luxe, chaufferette, Hydramatic $2100.
453 Oldsmobile 1949, coach de luxe, 6 cylindres, radio, chaufferette, Hydramatic $1850.
466 Oldsmobile 1949, Rocket de luxe, 2 portes, radio, chaufferette, Hydramatic $2150.
483 Oldsmobile 1949, sedan de luxe, air climatisé, chaufferette ..... $1600.
506 Oldsmobile 1947, de luxe, 4 portes, 6 cylindres, radio, chaufferette ..... $1100.
546 Oldsmobile 1949, sedan de luxe, radio et chaufferette $1750.
547 Oldsmobile 1947, sedan de luxe, empattement 125", radio, chaufferette, Hydramatic ..... $1250.

SPECIAL TEL QUEL
552 Mercury 1949, sedan .... $1295.
544 Ford 1948, sedan ..... $ 825.

CHEVROLET
MOTOR SALES CO. LTD
SIEGE SOCIAL :
2085 STE-CATHERINE O.
WELLINGTON 6761
TERRAIN D'AUTOS USAGEES :
2080 STE-CATHERINE O.
WELLINGTON 3437
Ouvert jusqu'à 9 p.m. le vendredi. Facilités de paiement.
240—202-3

POUR UN MEILLEUR ACHAT
RENDEZ-VOUS CHEZ
McGRAIL MOTORS
5260 Chemin
Côte-des-Neiges
VANGUARD SEDANS, STATION WAGON ET CAMIONNETTES A PANNEAUX. LIVRAISON IMMEDIATE.
VOYEZ PARTOUT ET COMPAREZ, VOUS NE TROUVEREZ RIEN DE MIEUX QUE
La magnifique nouvelle
Triumph Mayflower
A
$1,695.00
PLUS CHAUFFERETTE
DEPT D'AUTOS USAGEES

1950 Hillman sedan
1950 Anglia
1949 Fiat coupé
1949 Morris Minor décapotable
1949 Austin
1947 Standard "8"
1947 Dodge
1946 Oldsmobile
1940 Nash
ET PLUSIEURS AUTRES
VENEZ OU TELEPHONEZ AUJOURD'HUI
EXdale 8459
240—199-4

Ford convertible 1951 neuf, livraison immédiate, ancien prix, échange et termes acceptés.
PAGE & FILS LTEE
3350 Wellington
GLenview 2351
240—190-26F

PONTIAC sedan 1948, très propre, tout équipé 575. comptant ou échange. Balance 12 mois. 2221 Papineau près Sherbrooke. 240—199-6

PONTIAC 1950 sedan. FAlkirk 5457. 240—201-2 R

PONTIAC Sedan Delivery 1946, en bonne condition. Appelez CAlumet 1459, après 6 hrs. 240—201-3 R

PONTIAC 49 sedan, très propre, 1475.00. TUrcotte 4770.

PONTIAC 48 spécial de luxe, bon ordre, prendra échange, termes à discuter. Service 30 jours. 7377 Henri-Julien. CAlumet 6088. 240—201-3

PONTIAC sedan 1950, 8000 milles, hydraumatique, radio, air conditionné, comme neuf. BElair 7551. 240—197-7

PREFECT sedan 1950, comme neuf, équipé, 6,000 milles, un vrai bijou, garantie 60 jours, termes ultra faciles, aucune offre raisonnable refusée. BElair 7551. 240—197-7

REMORQUEUSE G.M. 1950, tous accessoires, 10,000 milles. Visible vendredi de 6 à 9 p.m. et samedi de 9 à 9 p.m. CHerrier 3151. 240—202-2R

SACRIFIERA Mercury sedan 1941, bien équipé et bon ordre, faut vendre immédiatement. GRavelle 3995.

SI VOUS VOULEZ ACHETER UN CHAR NEUF OU UN CAMION NEUF DANS LES PRODUITS FORD APPELEZ CRESCENT 3997. 240—190-26 F

SEDAN Chevrolet 50, 3000 milles, comme neuf, pas agent, WAlnut 2018. 240—

SKODA 1949, comme neuf, 825.00 ou offre. Faut voir. VEndôme 3775. 240—201-5

SPECIAL Hudson 1941, overdrive, 30 milles au gallon. S'adresser appt 8, 6 hres p.m. 4023 Dorchester ouest. 240—202-2

STATION-wagon Vanguard 1950, comme neuf, licence 1951. TUrcotte 1212. 240—199-5R

STATION wagon 1951, Willys, paierait plus haut prix pour votre échange, termes au besoin. HOchelaga 6193. 3840 Ste-Catherine est. 240—202-2

STANDARD 1948, bonne condition, 40 milles gallon. 7953 Champagneur Ave. 240—R

STATION-WAGON 1949, parfaite condition. Equipement au complet. FAlkirk 7339. 240—202-3 R

STATION WAGON 1949, parfaite condition, bas millage. FAlkirk 7339. 240—202-3 R

STUDEBAKER Champion 1950, overdrive, chaufferette, comme neuf. 6710 St-Vallier. 240—200-4 R

STUDEBAKER Champion 1950, parfaite condition. Al besoin argent. FRontenac 3328. 4031 Ontario Est, après 9 heures. 240—201-2 R

STUDEBAKER 37 sedan. S'adresser 6569 Delaroche. 240—201-2 R

STUDEBAKER sedan Champion 1950, parfaite condition, prix d'aubaine. A Lapointe, Jour, PLateau 8221; soir, CLairval 1254. 240—201-3

STUDEBAKER club coupé 1947, seul propriétaire. Auto comme neuve. Air climatisé, chaufferette, $1,250. 3265 Masson. HOchelaga 1405. 240—199-5

STUDEBAKER 1949, parfaite condition. Très bien équipé. Licence 1951. Doit vendre, HOchelaga 7757. 240—200-3 R

STUDEBAKER 1941 coach, champion, propre 625. 4531 Resther. 240—201-4R

STUDEBAKER champion 49, parfaite condition, 25 milles au gallon, air conditionné et chaufferette. S'adresser 5004, Queen Mary rd, appt 7. 240—200-3 R

STUDEBAKER Champion 1950, 20,000 milles, air conditionné, overdrive, radio, condition parfaite. GLenview 2378. 240—200-3

STUDEBAKER 38, parfaite condition, 4 pneus neuf à vendre ou à échanger pour coupé sport. HEmlock 2586. 2011. 240—201-3 R

240 Autos à vendre

MIDTOWN

PLUS DE 75 AUTOS REMISES AU POINT ET GARANTIES, AU CHOIX. TOUTES MARQUES ET TOUS MODELES, A PRIX REDUITS.

110 Hudson '46, commodore sedan, chaufferette. Se vendait $1,000. $ 875.
150 Pontiac '46 coupé, chaufferette. Se vendait $1,000. $ 875.
11 Cadillac '41 sedan, deluxe, radio, chaufferette. Se vendait $1,000. $ 775.
267 Dodge '47, deluxe, radio, chaufferette. Se vendait $1,275. $1,075.
112 Chevrolet '47, deluxe, sedan, 10-19, chaufferette. Se vendait 1,275. $1,095.
287 Buick '46, sedanette, Roadmaster, radio, chaufferette. Se vendait $1,350. $1,095.
244A Cadillac '46, sedan deluxe, 62-69. Se vendait $2,000. $1,695.
361 DeSoto '47, sedan deluxe, chaufferette. Se vendait $1,350. $1,175.
363 Hillman Minx '49, sedan, chaufferette. Se vendait $1,400. $1,145.
374 Buick '47, coupé convertible, chaufferette, radio. Se vendait $1,800. $1,495.
175 Ford '49, sedan deluxe, chaufferette, radio. Se vendait $1,600. $1,345.
373 Pontiac '49, sedan deluxe, chaufferette. Se vendait $1,650. $1,495.
161 Monarch '49, sedan deluxe, chaufferette, pare-soleil. Se vendait $1,750. $1,445.
199 Oldsmobile '49, Rocket "88", sedan, radio, chaufferette, hydramatic. Se vendait $2,500. $1,975.
239 Buick '49, Roadmaster, sedan, importé, radio, chaufferette, dynaflow. Neuf: $5,394. $3,300.
G.M.C. '49, pick-up, ¾ tonne. Comme neuf ..... $1,175.

TELS QUELS

R 16 Buick '38, sedan spécial $ 425.
365A Packard '37, sedan, spécial ..... $ 245.

MIDTOWN MOTORS
6395 OUEST DORCHESTER
(ANGLE CRESCENT ET DORCHESTER)
PLATEAU 8851
NOUVELLE SUCCURSALE
(ANGLE GUY ET DORCHESTER)
PLATEAU 8851
240—F

EXTRA! EXTRA!
Dernière semaine
Notre grand spécial
de déménagement
bat son plein
Encore plus de
75 chars à des
prix extraordinairement
bas
VITE! VITE!
VENEZ CHEZ
MAKE UR PRICE
AUTO SALES LTD
2221 PAPINEAU
PRES SHERBROOKE
Garantie 30 jours
Termes et échanges
acceptés
240—199-6F

CONVERTIBLES
FLAMBANT NEUFS
MERCURY
METEOR
A des prix d'aubaine
Si vous êtes intéressés
Voyez-nous tout de suite
BEDARD & HAMEL
LTEE.
306 ST-ZOTIQUE EST
TALON 8481
DISTRIBUTEUR : MERCURY, LINCOLN, METEOR
240—201-3

LAURENT
BOURGON
VENTE SPECIALE
A GRANDE REDUCTION

1951 Lincoln capri équipé
1951 Cadillac sedan 62, équipé.
1951 Buick convertible, roadmaster.
1951 Buick super convertible, équipé.
1951 Buick sedan super, équipé.
1951 Buick sedan, de luxe, équipé.
1951 Oldsmobile 98, convertible.
1950 Oldsmobile, sedanette équipé.
1947 Buick sedan équipé.
1947 Dodge sedan tout équipé.
1947 Dodge 7 passagers, très propre.
1946 Cadillac sedan, très propre.
1946 Buick sedan comme neuf.
1934 Plymouth sedan, pas cher.
1934 Plymouth sedan 225.00.

COIN CRAIG ET PAPINEAU
FRontenac 5924
240—201-6

LAHAIE AUTO LTEE

1951 Chevrolet de luxe sedan
1950 Oldsmobile sedanette équipé
1950 Plymouth sedan 1600
1949 Dodge sedan de luxe 1350
1948 Plymouth sedan 1000
1939 Dodge custom, sedan 550
1936 Plymouth, licence 225
1937 Buick, licence 450
Termes, échange acceptés
5224 ST-HUBERT
240—202-3 F

BUICK 51
ROADMASTER
American Dynaflow Riviera sedan, importé par particulier, équipé, complet, custom, pneus blancs, police garantie service. Acceptera échange. Termes. 1022 Demontigny Est. AMherst 5296. Soir et dimanche: Ste-Thérèse 4714. 240—201-3 RF

STUDEBAKER 40, à vendre. 2077 Joliette. 240—201-2 R

STUDEBAKER 1935 à vendre. 200.00. 6655 2ième avenue Rosemont, entre 4 et 9 hres. 240—198-5

TAXI Chevrolet 1949, équipé, moteur neuf avec garanti. 4519 Chapleau. 240—201-2 R

TAXI Dodge 49 très propre, tout équipé 1,650.00. 5741 Molson. HOchelaga 1113. 240—R

TAXI Radio Monarch 1948, parfait. Léger comptant. Georges. TUrcotte 6077. 240—200-3

VANGUARD sedan 1951, neuf, prendrais échange. TUrcotte 1212. 240—193-23 R

VANGUARD 1951, démonstrateur, comme neuf, air conditionné. Garage Benoit, 7865 St-Hubert. VIctoria 2011. 240—201-3 R

240 Autos à vendre

CONVERTIBLE
Buick 1947, vrai bijou 1850. 8740 Lajeunesse
240—R
Depelteau Auto Enr'g,
DEPOSITAIRES MORRIS-WILLYS
OFFRE SPECIALEMENT
Plymouth sedan 1948
Station wagon 6 cylindres 1941
Lasalle coupé 1940.
Oldsmobile 1934
Echange et termes
HOchelaga 6193
3840 STE-CATHERINE EST
240—202-2 F

VANGUARD 1950, sacrifierai cause maladie. Visible entre 6 et 9. 3428 St-Hubert. 240—200-4 R

240-A Tracteurs

TRACTEUR MASSEY-HARRIS, 6 cylindres, charrue, bouleverseur, 4513 Côte St-Michel. 240 A—

241 Camions à vendre

SPECIAL
THAMES panel 1950, peu de millage Apparence comme neuf. Aubaine.

FORD Express, 1 tonne, nouveau modèle 1951, complet $1997. Pas taxe d'accise, 700 x 17. Comptant ou échange. $550 comptant, solde $60 par mois.

PAGE & FILS LTEE
3350 Wellington
GLenview 2351
OUVERT JUSQU'A 10 P.M.
241—190-26 R

FORD pick-up, 1950, bon marché, comme neuf. Faut voir. 1,350.00. Victoria 5100. 241—200-3R

FORD pick up, 1951, complet, 650 x 16, $1,718. Pas de taxe d'accise. Comptant ou échange, $500. comptant $60 par mois pour le solde.

PAGE & FILS LTEE
3350 Wellington
OUVERT JUSQU'A 10 P.M.
241—190-26

INTERNATIONAL Panel ½ tonne, 2680 chemin St-Michel, DUpont 8636, Roland Boyte. 241—202-2

G.M.C. 48, 17,000 milles, ½ tonne, comme neuf, 3607 Monselet, Montréal-nord. DUpont 5808. 241—201-3R

MAPLE LEAF 3 tonnes, modèle 51, cause mortalité, DUpont 8567. 241—202-2R

MERCURY PANEL ½ tonne 1950, comme neuf, vendrais ou échangerais pour automobile 1948 à 50. S'adresser à 7231 Delaroche. 241—202-2

MERCURY express 1950. Flambant neuf. N'a jamais servi $1775. TAlon 8481. 241— 201-3

PANEL JEEP 1948, ½ tonne, très bon ordre, bons pneus, prendra échange, termes à discuter. 7377 Henri-Julien. CAlumet 6088. 241—201-3

PANEL Dodge ½ tonne 1947, parfait ordre, 6900 Iberville. TAlon 0172; soir: CHerrier 4724. 241—201-3R

PANEL Dodge ½ tonne 1949, très propre, chaufferette, licence 1951. Demander Roch Rouleau, 4384 St-Denis, PLateau 8221. 241—201-3

REO 1948, capacité 2½, avec licence 1951, 1671 Cartier, HOchelaga 5795 AMherst 6662. 241—201-3

1946, 3 tonnes avec boîte à fruits isolée, en parfaite condition, moteur neuf, spécial. Charles Bégin, ATlantic 1165. 241—190-26

STATION WAGON 1951, Willys, paierait plus haut prix pour votre échange, termes au besoin. HOchelaga 6193, 3840 Ste-Catherine est. 241—202-2

THAMES panel 1949, aucune offre refusée, 2145 Masson près Delorimier. 241—199-6

THAMES panel 1950, peu de millage. Apparence comme neuf. Aubaine. Avec garantie. HOchelaga 6193, 3840 Ste-Catherine est. 241—202-2

WILLYS panel 1948, ½ tonne, chaufferette et défroster, parfait ordre, licence 51, 700.00, entre 9 et 5.30. M. Poliquin, PLateau 9622. 241—20-3

241 Camions à vendre

PAGE & FILS
LIMITEE
3350 rue Wellington
VERDUN
Tél. GLenview 2351
SPECIAUX DU
40e ANNIVERSAIRE

Unité 1068
1947 FORD 3 TONNES, A RIDELLES
176" d'empattement, 2 pneus neufs, 825 x 20, 10 plis, en avant et 4 pneus avec semelle à crampons à l'arrière. Plateforme de 14 pieds. Moteur récemment remis au point. Peinture neuve. En vente pour ... $1,195.

Unité 1089
1948 MERCURY ½-TONNE A PANNEAUX
Equipé de pneus 650 x 16, 6 plis. Peinture neuve. Intérieur et extérieur en très bon état. Chaufferette, miroir de côté. En vente à ..... $1,195.

Unité 1146
1949 THAMES ¼-TONNE A PANNEAUX
Peinture neuve. Condition exceptionnelle, 2 pneus neufs. En parfait état. En vente à ... $895.

TOUS CES CAMIONS SONT ENTIEREMENT GARANTIS. SATISFACTION COMPLETE OU ARGENT REMIS.
LES MEILLEURES CONDITIONS, ET LES PRIX LES PLUS ELEVES SUR LES ECHANGES
Nous sommes ouverts tous les jours jusqu'à 10 p.m. (Ventes) et jusqu'à 2 a.m. (pièces et service).

PAGE & FILS
LIMITEE
3350 rue Wellington
VERDUN
Tél. GLenview 2351
241—201-7

1000 CREMAZIE O.
SPECIAUX

1950 MERCURY EXPRESS 1 TONNE COMME NEUF AVEC LICENCE 51 $950.

1947 MERCURY 3 TONNES. EN PARFAITE CONDITION AVEC LICENCE $695.

1940 DODGE ½ TONNE PANEL. AVEC MOTEUR NEUF. LICENCE 51 $395.

ET PLUSIEURS AUTRES A DES PRIX TRES BAS
TERMES ET ECHANGES ACCEPTES.
BEDARD & HAMEL
LTEE.
TALON 8481
DISTRIBUTEURS MERCURY, LINCOLN, METEOR.
241—201-3

CAMION REO
5 TONNES, MODELE 1949
Avec dompeuse 8 pcs Heavy Duty. Marque Brantford, boîte d'acier pour pierre. En très bonne condition, millage 3700 milles.
S'adresser J.-L. Dumoushel, 2267 Kingston, Montréal ELwood 2234 après 6 hrs p.m.
241—201-3R

AUBAINES
FORD EXPRESS '50, 1 TONNE ..... $1,195.
FORD PICK-UP, '49, ½ TONNE ..... 895.
INTERNATIONAL '48, 1 TONNE ..... 995.
Nombre d'autres modèles au choix.
HODGE BROS.
Parc d'autos usagées
5855 ouest, Sherbrooke.
WALNUT 1178.
241—201-2

CHEVROLET
MOTOR SALES CO. LTD

357 Diamond T, 1947 à ridelles de 12 pieds ..... 750.
511 Commerce Panel 1948 .... 400.
537 Chevrolet ¾ tonne, panel, 1946 ..... 700.
560 Ford, ½ tonne, pick-up, 1947 ..... $450.

2107 OUEST, RUE
STE-CATHERINE
WEllington 7160
241—202-3

DEPELTEAU AUTO Enrg.
SPECIAL
Thames panel 1950
FORD panel 1941
Fargo 2 tonnes 1940
Federal 2 tonnes 1939
Chevrolet 2 tonnes 1937
Echanges et termes
HOchelaga 6193
3840 STE-CATHERINE EST
241—202-2 F

241 Camions à vendre

CAMIONS NEUFS
MERCURY
½ A 5 TONNES
AU PRIX ANTERIEUR
A LA TAXE
D'ACCISE
VOYEZ-NOUS
AVANT D'ACHETER
POUR UN MEILLEUR
MARCHE
JUSQU'A 24 MOIS
POUR PAYER
BEDARD & HAMEL
TALON 8481
TERMES ET ECHANGES
ACCEPTES
306 ST-ZOTIQUE EST
DISTRIBUTEUR MERCURY
LINCOLN — METEOR
241—201-3

AUBAINES
EN FAIT DE BONS
CAMIONS USAGES

NOTRE DERNIER RENOUVELLEMENT DE STOCK NOUS PERMET DE VENDRE A MEILLEUR MARCHE QUE QUICONQUE. VOUS BENEFICIEZ D'ENOS BAS PRIX.

QUELQUES-UNS DE NOS SPECIAUX

1950—Ford ½ tonne, pick-up, peu de parcours ..... 1795.
1949—Ford, 3 tonnes, empattement 176 pouces 1395

BRASSIERES

ON DEMANDE

vendeurs d'expérience pour vendre nos lignes de brassières et gaines de hauts styles, à prix populaires. Doivent posséder automobile, excellente commission.

VANITY BRASSIERE Co. Ltd.

7255, rue ALEXANDRA

Accusations niées par M. Alex. Taché

Hull, 15. (P.C.) — L'hon. Alexandre Taché, président de l'Assemblée législative et député de Hull, a nié, hier soir, "que les débits clandestins étaient ouverts librement dans Hull."

Parlant au cours d'une assemblée publique, il a nié les accusations lancées, il y a deux semaines, par M. Georges Lapalme, chef du parti libéral du Québec.

"Les conditions anormales de Hull et de la région sont meilleures qu'elles ne l'ont jamais été", a déclaré M. Taché.

Heureuse initiative à Saint-Jérôme



Construire en "voyants" les frais exacts

Une ingénieuse formule est mise de l'avant pour encourager la construction.

S.-Jérôme, (D.N.C.) — Estimant que sur une population de plus de 20,000 habitants, la proportion des locataires, qui est des deux tiers, est trop élevée pour l'avenir de la ville, les autorités de Saint-Jérôme encouragent fortement une initiative privée c'est-à-dire l'érection sur le boulevard du Domaine, à Saint-Jérôme, d'un prototype de bungalow appelé "foyer laurentien" pouvant convenir à toute famille moyenne canadienne.

Cette initiative a pour but de démontrer aux travailleurs de toute catégorie qu'ils peuvent, avec un capital même restreint, en y travaillant eux-mêmes, posséder leur propre maison.

A cette fin, chaque item du coût de construction sera soigneusement enregistré et à la fin des travaux, la maison sera ouverte pour inspection publique et les chiffres réels rendus publics.

Construite sur des plans spécialement dessinés à cet effet par les architectes Robillard et Jetté, de Saint-Jérôme, la maison peut se prêter à beaucoup de luxe comme elle peut être construite très économiquement sans en changer l'apparence.

Afin d'encourager la construction de ces maisons unifamiliales, les autorités de la ville ont récemment amendé les règlements municipaux de construction et ces bungalows peuvent être construits sur les rues strictement résidentielles.

Le Maire Léopold Nantel a enlevé la première pelletée de terre de l'excavation, ces jours derniers, en présence des architectes.

La formule est très heureuse. La maison terminée les aspirants propriétaires pourront la visiter et ils sauront à un cent près le coût exact (le tout sera affiché) de la construction.

Chacun pourra donc, par la suite, selon l'envergure de ses moyens étudier la possibilité de construire et parce qu'on connaîtra exactement le coût (et qu'on verra ce qu'on peut obtenir pour la somme x) nombreuses sont les jeunes familles qui seront en mesure de prendre une décision.

Les autorités de Saint-Jérôme voient dans cette formule un moyen à la fois pratique et convaincant d'aider à l'essor immobilier de la ville. Quant on voit de ses yeux... la marge des erreurs est toujours plus faible.

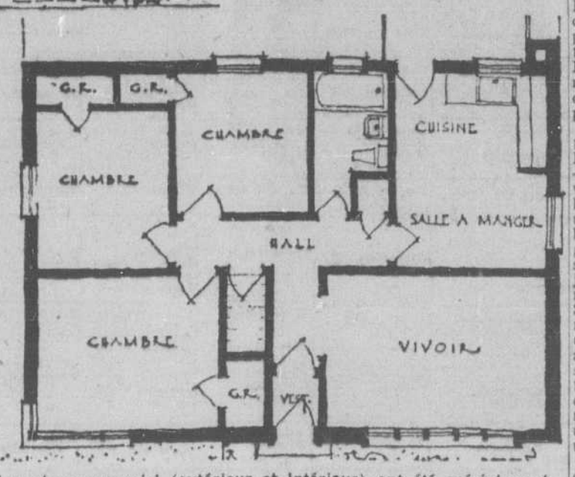

Les plans que voici (extérieur et intérieur) ont été spécialement conçus par les architectes Robillard & Jetté afin de démontrer qu'une maison peut être construite à un prix relativement modique. Les dimensions du "carré" sont de 36 pieds par 25 pieds. Ce "foyer laurentien" sera érigé par une entreprise privée mais encouragée par les autorités de Saint-Jérôme, sur le Boulevard du Domaine et devrait être ouvert au public dès septembre prochain.

Un joli supplice combien agréable

La presse, invitée à "déguster" 92 grands vins australiens, tient bien le coup.

La dégustation des vins peut devenir une manière de supplice de Tantale!

Hier, en fin d'après-midi au Salon Bleu du Ritz-Carlton le monde local de la presse et de l'hôtellerie, invité par M. Colin-R. Mackay, représentant à Londres de l'Australian Wine Board et M. C.-J. Carme commissaire du commerce du gouvernement des Antipodes, s'est livré au supplice... avec délices.

Pas moins de 300 bouteilles contenant 92 variétés de vins australiens — sans parler des "brandies" — étaient à notre disposition. Le verre en mains notre tâche, ô combien agréable! consistait à humer un vin, découvrir son arôme et son bouquet, laisser glisser quelques gouttes dans le palais, savourer le sec ou le sucré du nectar puis de jeter le reste... histoire de recommencer avec une autre bouteille. Surtout ne pas boire, mais goûter, mias déguster. Les narquois diront qu'on ne propose pas chose pareille à des connaisseurs. Erreur! ceux-ci se sont comportés comme de véritables chevaliers du Tastevin et c'est sans le moindre inconfort que nous pûmes passer d'un claret à un grand vin blanc, d'un muscat à un sherry "extra-dry".

M. Colin Mackay qui connaît sans doute la faiblesse humaine avait disposé une boîte de pastilles d'aspirine au bout de la longue table. Les pastilles sont demeurées là, bien sagement et intouchées.

L'Australie a raison d'être fière de ses vins. Naturellement sucrés (aucune addition de sucre n'est tolérée par l'administration) ou secs, ces vins ont du corps, de l'arôme et sont de belle couleur brillante. La marque "Carte Blanche", vin blanc de table, semble avoir recruté le plus grand nombre d'amateurs et un certain petit claret tout à fait malicieux, eut son heure de succès.

C'est la première fois, croyons-nous, qu'une expérience publique de cette nature est tenue à Montréal. Goûter les vins est un travail d'experts, c'est entendu, mais les profanes d'hier après-midi se sont félicités eux-mêmes d'avoir tenu le coup (et le verre) avec une maestria éloquente.

Mort de M. N. April

Rivière-du-Loup, 15. — M. Normand April, âgé de 25 ans, fils de M. Camille April, de S.-Clément, comté de Rivière-du-Loup, s'est noyé accidentellement dimanche, le 3 juin, à Terrace, Colombie britannique, dans la rivière Sheena, quarante milles à l'est de Prince-Rupert.

Les funérailles auront lieu demain matin en l'église S.-Clément, à Rivière-du-Loup.

Les femmes médecins

— L'Ecole de médecine pour les femmes, à Londres, fut fondée en 1874 par Sophia Jex-Blake, une femme-médecin anglaise qui avait étudié à Boston.

INSTALLATION COMPLÈTE
PLOMBERIE ET CHAUFFAGE

CONDITIONS PAIEMENTS FACILES

SUIVANT LA LOI FEDERALE

Pour détails supplémentaires

René Binette

4840 ST-DENIS PL. 5057

RÉFRIGÉRATEURS
AU PLUS BAS PRIX EN VILLE



● NORGE ● FRIGIDAIRE COLD WALL
● PHILCO ● GENERAL ELECTRIC
● CROSLEY ● SALVADOR ● HOTPOINT

GARANTIE DE 5 ANS

Termes faciles si désiré. Prix à partir de $299.00

Votre VIEUX REFRIGERATEUR ACCEPTE en échange

A.A.A. REFRIGERATION ENRG.

932 rue ROY TA. 5050

812 est BEAUBIEN CA. 7924

LIVRAISON IMMEDIATE

FERBLANTIERS

Requis par

CANADAIR LIMITED

Nous avons plusieurs ouvertures pour des Ferblantiers d'expérience

Les applicants doivent être capables de faire le Formage à la Main avec l'Aluminium Alloy.

* sont aussi requis :

TRAVAILLEURS AU MARTEAU-PILON (Power Brake)

et

AJUSTEURS (Machine-Shop)

Adressez-vous personnellement au Bureau d'emploi

CANADAIR LIMITED

Le bureau d'emploi sera ouvert samedi le 16 juin de 9 a.m. à 4 p.m.

Ford 1951 A PARTIR DE $2000 POUR LE MODELE COUPE

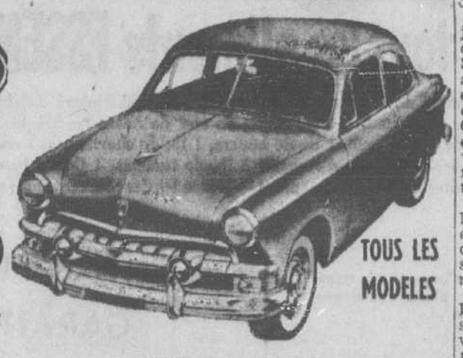

TOUS LES MODELES

AUSSI

Camions "FORD" 1951

AUX PRIX ET TERMES DE PAIEMENT TEL QU'ANNONCE



PANEL ½ TONNE $1986.

pneus lourds 650-16, 6 plis optionnel

PICK-UP ½ TONNE $1718.

pneus lourds 650-16, 6 plis optionnel



Aussi EXPRESS 1 TONNE $1997 Pneus lourds 750-17 8 plis, optionnel

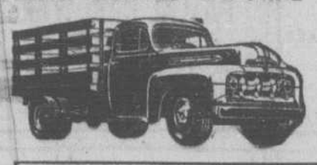

2 TONNES $2250

3 TONNES $2475

$600 comptant ou votre échange vous livre un de ces camions. Balance payable $65. par mois soit 7¼%

LIVRAISON DANS TOUTE LA PROVINCE LE MEME JOUR

SALLE DE VENTE ET SERVICE OUVERTS JUSQU'A 2 HEURES A.M.

Pagé & Fils LTÉE

Directement des Manufacturiers a l'Acheteur

DISTRIBUTEURS : FORD — MONARCH

3350, rue WELLINGTON — Tél. GL. 2351*

VERDUN — MONTREAL

21 futurs prêtres au séminaire de Rimouski

Rimouski, 15. (D.N.C.) — Le sacerdoce a primé sur tous les autres états de vie, dans le choix des vocations, au séminaire de Rimouski. Hier après-midi, sous la présidence de S. Exc. Mgr C.-E. Parent, archevêque de Rimouski, la prise des rubans a révélé que 21 des 35 élèves finissants se destinent à la prêtrise.

Les futurs ecclésiastiques sont: MM. Bertrand Belzile, de Trois-Pistoles; André Caron, Val-Brillant ; Adelme Parent, Les Méchins; Jean-Yves Leblond, Rimouski; Roland Gagnon, le Bic; Raymond Gagnon, Sacré-Coeur; J.-Bte Bérubé, Padoue; Ghislain Gendron, Rivière-Blanche; Richard Ouellet, S.-Clément; Raynald Deschenes, Price; Elzéar Jalbert, Sainte-Flavie; Jean-Marc Gendron, Rivière-Blanche; Jean-Paul Bérubé, Amqui; Laurentin Lévesque; Sainte-Angèle; Nazaire Hudon, S.-Anaclet; Martin Lepage, Sainte-Odile; Jeannot Lagacé, S.-Paul l'Ermite; Jean-Paul Deschenes, S.-Octave; Marcel Gauvin, de S.-Clément, qui se destine aux missions étrangères; Charles-Henri Boucher, de Trois-Pistoles, et Maurice Bélanger, de Cacouna, tous deux pour les missions africaines.

Romuald Senéchal, de Mont-Joli, et Jean-Charles Beaulieu, de Squatteck, s'orienteront vers la médecine, et Guy Emond, de Rimouski, et Roland Larrivée, de S.-Octave de Métis, ont choisi l'art dentaire, MM. Alcide Horth, de S.-Jogues, et Claude Sirois, de Rivière-Bleue, iront aux sciences physiques, et MM. Rejean Blanchet, de Cabano, et Marius Migneault, de Rivière-Blanche, à l'arpentage et au génie forestier.

En génie minier, M. Jean-Yves Bégin, de S.-Octave; MM. Charles Beaulieu, d'Amqui, en métallurgie; Gérard Martin, de S.-Alexis, agronomie; Gérard Fournier, de Rimouski, génie électrique; Léandre Michaud, de Cabano, hautes études commerciales, et Ronald Michaud, de Squatteck, carrière militaire.

VALISES



EN CEDRE VERNI

Direct du manufacturier

34x18x18.. seulement $14.95

36x20x22.. seulement $16.95

(plus taxe provinciale)

Expédiées "collect" n'importe où

Téléphonez ou écrivez

Emery, Talbot Ltée

MANUFACTURIERS de BOITES en BOIS

CLairval 7735

4900, Rouen *(près Viau)*, Montréal

Une sommation émise contre Lili S.-Cyr

La danseuse Lili S.-Cyr et le gérant du théâtre Gayety Thomas Conway recevront aujourd'hui une sommation de comparaître le 22 devant la Cour de police pour avoir enfreint un article du code pénal interdisant les manifestations publiques immorales ou indécentes, a annoncé le directeur A. Langlois, de la police municipale:

"J'ai demandé à mon conseiller juridique, Me Lucien Béliveau, C.R., de citer en Cour la danseuse Lili S.-Cyr et M. Conway. Cette décision, a-t-il ajouté, a été prise après qu'on eut observé la représentation de la danseuse donnée mardi soir au Gayety." Trois officiers supérieurs et une douzaine d'agents se trouvaient ce soir-là au théâtre de la rue Ste-Catherine ouest pour assister au spectacle.

Les agents ont reçu cette semaine la mission de surveiller les cabarets et les salles de spectacles dans une campagne pour empêcher les "représentations qui pourraient offenser la morale publique."

"La sommation n'empêchera pas Lili St-Cyr de continuer ses représentations jusqu'au moment où elle viendra devant la cour la semaine prochaine, et elle ne force pas le gérant à fermer ses portes", a remarqué le directeur Langlois.

Le chef de police a précisé que la danseuse sera poursuivie en vertu du paragraphe 2 de l'article 208 du code pénal. Le gérant du théâtre, Thomas Conway, sera poursuivi en vertu du paragraphe 1 du même article. Dans le cas de la danseuse, l'accusation comporte une peine maximum de $20 ou de trois mois d'emprisonnement et, dans celui du gérant, de $50 ou de six mois.

Officiers de Montréal aux cours de Kingston

Deux officiers de l'armée, de la région de Montréal, et un autre de Cornwall, viennent d'être choisis comme participants au prochain cours du collège militaire de Kingston. Ce nouveau cours commencera le 10 septembre prochain, annonce un porte-parole du ministère de la défense nationale, à Ottawa.

Les deux officiers montréalais sont le colonel H.-E.-T. Doucet, 43 ans, attaché militaire du Canada en Hollande depuis 3 ans, et le colonel Maurice-L. DeRome, 40 ans, commandant de la division est de la région militaire du Québec.

De Cornwall, c'est le brigadier Michael-S. Dunn, 48 ans, maintenant commandant de la région de Terre-Neuve.

Le successeur du colonel Doucet, en Hollande, sera le colonel T.-A. Johnston, d'Ottawa, qui se rendra à son nouveau poste en août prochain.

Le colonel Doucet a servi en Italie et dans le nord-ouest de l'Europe au cours de la dernière guerre mondiale. Il a déjà été agent des relations extérieures pour le ministère de la défense nationale.

Le successeur du colonel DeRome comme commandant de la division est de la région militaire du Québec n'a pas encore été choisi.

NORFOLK INVESTORS LIMITED

Avis est par les présentes donné que NORFOLK INVESTORS LIMITED a l'intention de faire application au Procureur Général de la province de Québec pour abandon de sa charte, conformément aux dispositions de la Loi des Compagnies de Québec.

Montréal, P.Q., le 13ième juin 1951.

B. Eileen Norris, secrétaire-trésorière.

CITE DE MONTREAL
SERVICE DES ACHATS ET MAGASINS

MACHINE A COLLATIONNER

On recevra, à l'hôtel de ville, des soumissions cachetées adressées au Comité exécutif et transmises par courrier recommandé, pour la fourniture d'une machine à collationner, pourvu que ces soumissions soient mises à la poste le plus tard **le 23 juin 1951**, pour être ouvertes **le 26 du même mois, à midi.**

Les formules de soumissions et tous les renseignements dont on pourra avoir besoin, seront fournis par M. Arthur Hébert, directeur du service des achats et magasins, 700, rue de Fleurimont, Montréal.

LE GREFFIER DE LA CITE,
J.-Alphonse Mongeau.

Bureau du greffier de la Cité,
Hôtel de ville,
Montréal, le 15 juin 1951.

CITE DE MONTREAL
SERVICE DES ACHATS ET MAGASINS

CONFECTION D'UNIFORMES DE POLICIERS ET POMPIERS

On recevra, à l'hôtel de ville, des soumissions cachetées adressées au Comité exécutif et transmises par courrier recommandé, pour la confection d'uniformes de policiers et pompiers, pourvu que ces soumissions soient mises à la poste le plus tard **le 23 juin 1951**, pour être ouvertes **le 26 du même mois, à midi.**

Les formules de soumissions et tous les renseignements dont on pourra avoir besoin, seront fournis par M. Arthur Hébert, directeur du service des achats et magasins, 700, rue de Fleurimont, Montréal.

LE GREFFIER DE LA CITE,
J.-Alphonse Mongeau.

Bureau du greffier de la Cité,
Hôtel de ville,
Montréal, le 15 juin 1951.

CITE DE MONTREAL
SERVICE DES ACHATS ET MAGASINS

HUILES DE GRAISSAGE POUR MOTEURS

On recevra, à l'hôtel de ville, des soumissions cachetées adressées au Comité exécutif et transmises par courrier recommandé, pour la fourniture d'huiles de graissage pour moteurs pourvu que ces soumissions soient mises à la poste le plus tard **le 23 juin 1951**, pour être ouvertes **le 26 du même mois, à midi.**

Les formules de soumissions et tous les renseignements dont on pourra avoir besoin, seront fournis par M. Arthur Hébert, directeur du service des achats et magasins, 700, rue de Fleurimont, Montréal.

LE GREFFIER DE LA CITE,
J.-Alphonse Mongeau.

Bureau du greffier de la Cité,
Hôtel de ville,
Montréal, le 15 juin 1951.

PRIX du COMPTANT à CREDIT

VOUS NE PAYEZ AUCUN INTERET NI FRAIS D'ECRITURES

QUAND VOUS ACHETEZ UNE NOUVELLE DACTYLOTYPE PORTATIVE



ROYAL

payable à tempérament

NOUS VOUS OFFRONS LES CONDITIONS LES PLUS FACILES EN VILLE

Le cadeau idéal pour un diplômé

Nous vous donnons GRATIS

- UNE DEMONSTRATION CHEZ VOUS
- UN COURS DE DACTYLOGRAPHIE BILINGUE
- 100 FEUILLES DE PAPIER A DACTYLOGRAPHIER
- SERVICE ET GARANTIE DURANT UN AN

NOUVEAUX MODELES à compter de $89.50

Adressez-vous à Mlle Charlebois

Adding Machine Service Co.

1178 PLACE PHILLIPS UN. 6-6658

PROUVEZ-LUI VOTRE RECONNAISSANCE A LA FETE DES PERES

DONNEZ un CADEAU pour L'AUTO!

VOICI QUELQUES SUGGESTIONS HANDY ANDY A DES PRIX AVANTAGEUX

PLATEAU DE TABLEAU DE BORD MAGNA



On peut y déposer lunettes, cigarettes, gomme à mâcher, à un même endroit, et à la portée de la main.

1.15 chacun

SUPERBE RADIO D'AUTO PHILCO 6 LAMPES

A COMPTER DE 69.95



La meilleure valeur pour votre argent! Ce radio d'auto fera oublier à votre papa ses longs et ennuyeux voyages en ville ou à l'extérieur. C'est un Philco renommé pour ses 6 lampes miniature amélioré durant la dernière guerre et offert à un prix des plus modérés!

Aussi en stock pour votre auto anglaise!

ORNEMENT DE RADIATEUR

Magnifique ornement avec ailes en plastique qui brillent dans la nuit. Il sera ravi d'en recevoir un le jour de la Fête des Pères. La base est finie en chrome luisant.



5.95 chacun

RALLONGE DE TUYAU D'ECHAPPEMENT



Ajoute un cachet d'élégance aux autos dernier modèle. Plaquée chrome avec couronne de plastique qui brille dans la nuit, apportant ainsi un nouvel élément de sécurité.

2.35

PORTE-BAGAGE



Pour transporter facilement et en toute sécurité chaloupes, canots, installation pour campement, bagages, etc. Construction robuste.

9.80 la paire

ENSEMBLE de MÊCHES ÉLECTRIQUES

Trousse d'outils pour 1001 usages à la maison, à l'atelier ou au garage

SPECIAL 25.95 AU COMPLET



Se paie par lui-même plus d'une fois grâce aux économies qu'il fait réaliser. Construction solide, plus que suffisante pour les plus durs travaux. Pèse moins de 3 livres. Modèle profilé, équilibré. Cire, nettoie, perfore, aiguise, polit, mélange, sable et moud.

INFORMEZ-VOUS DE NOTRE PLAN BUDGETAIRE

PROTECTEUR DE GRILLE



6.95 ET PLUS

Aussi pour autos anglaises. Assure une protection maximum à la grille.



LAMPE DE PANNE MONOWATT

Seulement 1.75 chacune

Loge facilement dans le compartiment aux gants. Au complet avec ampoule et 12 pieds de corde vous permettant d'atteindre n'importe quelle partie de l'auto. Une lampe peu coûteuse et pratique lorsque survient une panne de moteur sur la route.

Pare-soleil intérieurs



Protègent contre les éblouissements le jour et vous permettent de conduire votre auto avec plus de sécurité.

2.05 ET PLUS

LES PLUS BAS PRIX!

HANDY ANDY

OUVERT JUSQU'A 9 P. M.

LES VENDREDI ET SAMEDI SOIRS

HOUSSES EN PLASTIQUE "SARAN"

TOUFFES SANS PIQURES

33.50



Autres modèles en stock à compter de 11.95 LE SET

Donnez à votre père un ensemble de housses à l'occasion de sa fête. C'est le cadeau pratique par excellence. Venez voir notre grand choix de combinaisons de dessins et couleurs.

5850 O., Sherbrooke EL. 8743
6338 boul. St-Laurent CR. 6500
4032 est, Ontario AM. 6663
1114 est, Mt-Royal AM. 4545
457 McGill PL. 9073

A VERDUN
4924 av. Verdun YO. 9857

A QUEBEC
295 boul. Charest Tél. 4-1455

Dans une famille de militaires



Le major GAETAN LAHAIE adjoint à l'assistant de l'adjudant général du district militaire du Québec, a salué son frère, le lieut-col. M.-L. LAHAIE, D.S.O., commandant du 79e régiment d'artillerie de campagne actuellement en formation, hier après-midi, à la caserne de la rue Craig. Le lieut-col. Lahaie a passé en revue les effectifs déjà recrutés pour la batterie de Montréal de ce régiment. La famille Lahaie compte un autre militaire à Québec, le major Rostand Lahaie. (cliché LA PRESSE).

Une batterie d'artillerie à Montréal pour la 27e brigade

Le lieut.-col. M.-L. Lahaie, D.S.O., de Montréal, officier-commandant du 79e régiment d'artillerie de campagne faisant partie de la 27e brigade canadienne, a révélé hier, que les autorités de l'armée canadienne aimeraient voir, le plus tôt possible, se remplir les cadres, dans la région de Montréal, d'une batterie complète. Après avoir passé en revue, à la caserne de la rue Craig les quelque 60 hommes déjà recrutés pour faire partie de la 205e batterie, le lieut.-col. Lahaie a dit que le régiment serait fier de compter une batterie de Montréal.

"Montréal a toujours été un centre d'artillerie et a produit d'excellents artilleurs," dit-il.

Jusqu'à ce que la batterie ait atteint 75 pour 100 de son nombre total d'hommes, elle restera à sa caserne, après quoi elle se rendra à Shilo, Manitoba. Là, les hommes recevront un entraînement technique avancé.

Une brigade se compose de trois bataillons d'infanterie et d'un régiment d'artillerie. Ce régiment d'artillerie se compose à son tour de trois batteries dont une est en voie d'être recrutée à Montréal.

Le lieut.-colonel, à l'issue de la revue, a parlé aux artilleurs du camp Shilo qui est devenu, quant à la population, la troisième plus importante ville du Manitoba.

Le commandant Lahaie fait partie d'une famille de militaires. Lui-même n'est âgé que de 37 ans et son frère, le major Gaétan Lahaie est adjoint à l'assistant de l'adjudant général du district militaire de Québec. Il compte un autre frère dans l'armée canadienne à Québec, le major Rostand Lahaie.

Le 79e régiment sera entraîné pendant six mois avant de se rendre en Europe où il est supposé être envoyé.

Le col. M.-L. Derome à Kingston

Ottawa, 15. — Le brigadier Michael S. Dunn, anciennement de Cornwall, Ontario, commandant de la région de Terre-Neuve, et le colonel Maurice-L. Derome, de Montréal, commandant de la région de l'est du Québec, ont été nommés pour assister à la prochaine série de cours du collège de la défense nationale, à Kingston. Les cours commenceront le 10 septembre.

RADIO prêté GRATIS
Estimation avant réparation
Service $1.00
SAMSON PLateau 8618 470 RACHEL E.

Constipation!
Une ou deux ROBOL ce soir — effet demain matin
35¢ la boîte. 3 pour $1.00

La "Façon Délectable"
D'AIDER À PRÉVENIR LA CARIE



FORMAT GÉANT 65¢
FORMAT LARGE 39¢
Expérimentée et proconisée par "Parents' Magazine"



Les enfants aiment la délicieuse saveur de la Poudre dentifrice Colgate Ammoniacée.

Employer Colgate pour se brosser les dents immédiatement après les repas, est une "façon délectable" d'aider à prévenir la carie dentaire.

Colgate produit une mousse active et pénétrante qui arrête la mauvaise haleine buccale dans 7 cas sur 10.

Colgate nettoie vos dents et leur conserve leur éclatante blancheur naturelle—sans en altérer l'émail délicat.

LA POUDRE DENTIFRICE COLGATE AMMONIACÉE
Purifie votre haleine en vous nettoyant les dents



L'HORAIRE DES ÉMISSIONS

VENDREDI

P.M.	CKAC 730 kil.	CHLP	CBF 690 kil.	CFCF	CBM 940 kil.	CJAD	CKVL
6 00	Petite histoire	Chansonnettes	Yvan l'Intrép.	Serenade at 6	Variétés	Make Believe	Quart d'heure
15	Dites-moi	Sport-Eclair	Radio-Journal	"	Radio-journal	Ballroom	Par. chanson
30	For. des sports	Nazaire et B.	Rev. de l'ac.	Nouvelles	Commentaires	"	"
45	Nou. chez nous	Intermède	En dinant	Doug Smith	Alberta Pipeline	"	"
7 00	Le chapelet	Soirée napol.	Un homme et	Beulah	Sunshine Soc.	"	Par. chanson
15	L'oncle Paul	"	Métropole	Jack Smith	"	Award Show	"
30	Sports au voi	"	Massey	Club 15	Short Story	Peggy Brooks	"
45	Réflexions	"	Amér. Latine	Make Mine Mu	Detective Story	Sports	"
8 00	Faubourg	Ranch de la	Belles mélodies	Rogues Gallery	Vocal Gems	The Line-up	Fantôme clavier
15	Chantons	Bonne Humeur	"	"	"	"	"
30	Evaluez	3 Suns	J'ai rêvé	Treasure Trail	CBC Symphony	Make mine mus.	Chans. cana.
45	partenaires	"	"	"	"	"	"
9 00	Pour toi	Nous chantons	Rythmes Paris	No 17	Radio awards	Hear it now	Swing la bag.
15	"	"	"	"	"	"	"
30	Semaine sport	"	Nouv. dramat.	Time for sons	"	"	Oswald
45	Reportage	"	"	"	"	"	"
10 00	Moment music.	On danse	Radio-journal	Combat	Nouvelles	Headlines	Paris-Swing
15	"	à Montréal	Chro. littéraire	"	Rev. dactualité	$50 Question	"
30	Images guerre	Nouvelles	Béla B-Nazy	Lonesome Gal	Mus. chambre	Nouvelles	Paris-Swing
45	Nouvelles	Ken Griffin	"	"	"	Sports Quiz	"
11 00	Sports	Heure polonaise	Adagio	Doug Smith	Here comes	U. N. Bulletin	Here come
15	Chanteur de g.	"	"	Man about	the band	Prélude	the bands
30	Mus. de danse	"	Orchestre	Midnite	Théâtre	to Midnight	"
45	"	"	"	"	"	"	"
MINUIT	Nouvelles	Fin des émis.	Fin des émis.	Fin des émis.	Fin des émis.	Fin des émis.	Prog. de nuit

SAMEDI

A.M.							
6 00	Messe			Daybreak	Heure réveil	Nouvelles	Bonj. cultiv.
15	"			with Deegan	"	Farm & Home	Prière
30	Réveil	6.50 Ouvert.		"	"	Wake up Mtl	Bonj. cultiv.
45	provincial	6.55 Nouvelles		"	"	Ligue du S.-C.	"
7 00	Nouvelles	Carrousel	Radio-journal	"	Heure réveil	Musical Clock	Réveil-matin
15	7.05 G. d'Arcy	"	Opéra de 4 sous	"	"	"	"
30	Nouvelles	"	Radio-journal	"	"	Nouv. et temp.	"
45	Oratoire	Radio-journal	Opéra de 4 sous	"	"	Musical Clock	"
8 00	Nouv. du jour	Radio S.-C	Radio-journal	Nouv. et sport	Radio-journal	Nouv. et sport	Réveil-matin
15	Prog. Louis	Tapage et bav.	Elévations.	Deegan	Dévotions	Musical Clock	"
30	Bélanger	"	Rythmes	"	Musique	"	"
45	"	"	"	"	"	"	"
9 00	Nouvelles	La chanson	Nouvelles	No school today	Radio-journal	Nouv. et temp.	Amis de
15	Disques	du souvenir	Fantaisies	"	Musique	Barnyard Pol.	Charlotte
30	Gerbes de ch.	Blvd du disque	"	"	"	"	"
45	"	"	"	"	"	Silver Strings	"
10 00	Nouvelles	Opérette	Tante Lucille	"	Musique	Nouvelles	Call me uncle
15	10.05 Mamans	Canzone	Beaux contes	"	"	Ballroom	"
30	Sous les ponts	C. des enfants	Musique variée	"	Fairyland	"	"
45	de Paris	"	"	"	"	"	"
11 00	Nouvelles	"	"	Nouvelles	Coin des jeunes	Little Player	Chansonnettes
15	Amis de l'Art	"	"	Stars on parade	"	"	"
30	Musique jeunes	Heure féminine	Boîte à mus.	"	Jazz	Record Shop	"
45	"	"	Mélodies	"	"	"	"
P.M.							
12 00	Nv. de la Presse	"	"	"	Nouv. BBC	Piano	"
15	12.05 Piano	"	Musique légère	What's new	Sports	News Quiz	"
30	Photo concours	"	"	"	Stamp Club	Nouvelles	"
45	Musique	"	Réveil rural	"	Answer Man	Perry Como	"
1 00	Nouvelles	Radio-journal	Piano	Nouvelles	Radio-journal	Armstrong then	Nouvelles
15	Ref. de Paris	Heure féminine	Radio-journal	Home and Sch.	This week	"	Chansonnettes
30	Vos étudiants	"	Chansonnettes	Mun. Service	Nouv. reills.	Pop's Concert	"
45	chez nous	"	"	Rep. from Parl.	Concert	"	"
2 00	Actualités	Votre goût	Opéra Carmen	Vincent Lopez	Stars & Story	Cont. Varieties	Hits of the day
15	Club 730	est le nôtre	"	"	"	"	"
30	"	"	"	Cdn Rhaps.	Cdn Rhapsody	St. Louis Mat.	Matinée
45	"	"	"	"	"	"	"
3 00	Nouvelles	"	"	Swing Fever	Bandstand BBC	Meet F. Sinatra	Rhythm-Rodeo
15	3.05 Club 730	"	"	"	"	"	"
30	"	"	"	"	Folk Time	Make Way	"
45	"	"	"	"	"	For Youth	"
4 00	4.05 Ev. sociaux	Radio N.-Dame	"	Nouvelles	Soccer	Club 800	Samedi Swing
15	Club 730	"	"	Courses	"	"	"
30	"	Carrefour de	"	Tops in Tops	"	"	Chansonnettes
45	"	la chanson	"	"	"	"	Radio-Journal
5 00	Nouvelles	"	Heure du thé	Pan American	T.C. Bandstand	Hopalong	Chans. franc.
15	Club 730	"	"	"	"	Cassidy	"
30	Diamant magic.	"	"	Hits of Tomor.	"	Sing Sings	"
45	"	"	"	"	"	"	"
6 00	Club de police	Radio-journal	Fantaisie	"	Sport	Nouvelles	"
15	Bon appétit	Carrefour de	Radio-journal	"	Radio-journal	Ballroom	"
30	Forum sports	la chanson	Concert Pop.	Nouvelles	John Sturgess	"	"
45	Nv. chez nous	"	"	Hit parade	Piano Contrasts	"	Nouv. et sport
7 00	Le chapelet	Un peu de tout	"	Hit parade	Choeur	"	Parade-chans.
15	Concert pop.	"	"	Suit Yourself	Lake Success	Music for you	"
30	Trio des petits	R. Lévesque	Mus. légère	News theatre	Rool Back	The Airmen	Radio-Gazette
45	Vedette	C. d'histoire	Jean Clément	"	"	Sports	Par. chanson
8 00	Prix d'héroïsme	Veillée terroir	Scènes canad.	20 Questions	Holiday with m.	Juvenile Club	Chanteville
15	Line Renaud	"	"	"	"	The satisfiers	"
30	Petit Théâtre	Spike Jones	Orch. Agostini	Cdn Sports Rnd	Shares the W.	Faith Hour	Tour de valse
45	de l'humour	"	"	"	"	"	"
9 00	Montagnards	Panamerica	Radio-journal	Pat Man	Radio-journal	Songs for Sale	Soir de
15	laurentiens	"	Sports	"	Sports	"	carnaval
30	Succès américs.	Nous chantons	Mus. popu.	Dennis Day	Sat. Magazine	"	"
45	"	"	"	"	"	"	"
10 00	C. Cavallero	On danse	Service BBC	Pro Shop	Prairie Schoon	Sing it again	On danse à
15	"	à Montréal	"	Miracle	"	"	Paris
30	Les Nat. unies	"	Max Chamitov	Dreamboat	Musique	"	Dern. édit.
45	Nouvelles	"	"	"	"	"	"
11 00	Bonsoir sportifs	On danse	Adagio	Nouvelles	Orch. danse	Nouv. et sports	Let's have a
15	Chanteur	à Montréal	"	Orch. danse	"	Prélude to Mid.	party
30	Orc. G. Dumont	"	Orch. de danse	"	Saludos Amigos	Orch. de danse	"
45	Nouv. inter.	"	"	"	"	"	"
MINUIT	Nouvelles	"	Fin des émis.	Fin des émis.	Fin des émis.	Fin des émis.	Prog. de nuit

CHLP—Baseball irradié à partir de 8 h. 30 p.m., si la température le permet

Moscou est sobre de commentaires

Moscou, 15. — Reuter — La "Pravda", les "Izvestia" et les autres journaux de Moscou mentionnaient pour la première fois, hier, la disparition des deux diplomates britanniques Maclean et Burgess. Ils publient une dépêche de Londres à l'agence Tass, dépêche de 27 lignes, sous la manchette: "Disparition de deux fonctionnaires du Foreign Office", sans commentaires.

Le correspondant de l'agence Tass note l'importance accordée à l'événement par la presse britannique. Il mentionne les recherches entreprises non seulement en Grande-Bretagne, mais en France, Italie, Suisse, Egypte, etc. Il cite la déclaration de M. Herbert Morrison, ministre britannique des Affaires étrangères, à la Chambre des communes, lundi dernier. Il conclut d'une séance du cabinet britannique à l'extrême gravité de l'événement pour le gouvernement de Londres.

Décès de M. Emile Ternisien

A l'hôpital de Ste-Anne de Bellevue, est décédé M. Emile Ternisien, ancien vétéran de la guerre 1914-18 et autrefois de la maison Alexander Craig.

La dépouille mortelle est exposée, à 6986, rue S.-Hubert; les funérailles auront lieu demain matin, en l'église Ste-Thérèse de l'Enfant-Jésus.

A l'affiche de CKAC, ce soir...

5:25—**LA CLINIQUE DENTAIRE:** M. Claude-A. Bourgeois donne de précieux conseils sur les façons de prévenir la carie dentaire.

5:30—**DE LA MUSIQUE, DE L'ARGENT:** Tout en écoutant de la bonne musique, on peut participer à un concours lucratif et bien facile. Jeanne Quémart donne les conditions du concours, à chaque émission.

6:15—**DITES-MOI:** Pour une bonne réponse au problème du "bruit mystérieux", une personne chanceuse peut gagner ce soir le montant important de $170. Animateur: Bernard Goulet.

6:40—**QUOI DE NOUVEAU?** Alain Gravel parle ce soir d'une façon intéressante de calculer la quantité de matériaux nécessaires pour peinturer une maison. Il mentionne également un nouveau modèle d'automobile, et une usine de calcination pour le Québec. Textes: Mlle Berthe Robitaille.

7:15—**L'ONCLE PAUL:** A son programme de ce soir, Paul-Emile Corbeil a de bons conseils à donner, au début de la période des vacances, puis il parle un peu des prix à l'époque de 1906. Enfin pour les plus jeunes, son conte a pour titre: "Le fidèle défenseur".

7:45—**REFLEXIONS DE FEMME:** Le sujet choisi par Jeannette Bertrand ce soir, est "Le mensonge". Elle en aura long à dire, sans doute et les nombreuses auditrices de ce nouveau programme feraient bien de ne pas le manquer. Un concours intéressant vous offre aussi des prix en argent importants. Jean Coutu est l'annonceur.

8:30—**EVALUEZ VOTRE PARTENAIRE:** D'autres couples participent ce soir à cette amusante demi-heure. Ils sont interviewés par l'animateur Emile Genest, puis se prêtent ensuite à un interrogatoire facile dans le but de décrocher les prix en argent offerts à chaque programme.

9:45—**REPORTAGE ECOLE DES ARTS ET METIERS:** Jeannette Brouillet et Georges Françon présente un enregistrement d'un défilé de modes présenté à l'école centrale des Arts et métiers à l'occasion de l'exposition annuelle des travaux des élèves, à cet endroit.

10:30—**IMAGES DE GUERRE:** Une autre analyse intéressante des derniers développements de la guerre de Corée, par le commentateur bien connu de CKAC, M. Claude A. Bourgeois.

... et demain:

8:00—**BULLETIN DE NOUVELLES:** Un résumé complet des dernières nouvelles du monde international, suivi d'un autre bulletin d'information sur les développements de la scène canadienne et locale. Au micro: Claude Lapointe.

10:05—**BONJOUR, MAMANS:** Tous les samedis matin, le docteur Bertrand Primeau donne des conseils aux mamans. Réjane DesRameaux le présente aux radiophiles et dirige l'émission.

11:05—**LES AMIS DE L'ART:** On offre ce matin le Concerto pour piano, de Schuman, à cette émission de bonne musique classique. En vedette: le pianiste Claudio Arrau. Textes de Jeannette Brouillet.

11:30—**MUSIQUE POUR LES JEUNES:** Plusieurs anecdotes sur les grands compositeurs, des curiosités concernant le domaine musical, et quelques oeuvres des grands maîtres complètent une autre demi-heure qui plaira à tous.

Cours de vacances de l'Institut St-Georges

L'Institut Saint-Georges, école de pédagogie de l'Université de Montréal, offre des cours de vacances aux instituteurs.

Ces cours commenceront le 2 juillet et se poursuivront durant cinq semaines chaque jour, sauf le samedi et le dimanche, de 8 h. 30 à 12 h. 30. Des examens suivront les cours en vue de l'obtention du baccalauréat, de la licence en pédagogie et du diplôme d'orienteur scolaire.

Les cours professés cette année sont les suivants:

Organisation scolaire, par le frère Luc, E.C.; Psychologie de l'enfant, par le frère Grégoire, E.C.; Orientation de l'élève, par M. Louis-D. Gadoury; Psychologie pédagogique, par le frère Gédéon, S.-C.; Statistique élémentaire, par le frère Omer, E.C.

L'Institut pédagogique Saint-Georges a conféré cette année, trente-six licences (couronnement de trois années d'étude, vingt baccalauréats en pédagogie et cinquante-six diplômes d'orienteur scolaire.

L'annuaire de l'Institut sera adressé à tous ceux qui en feront la demande au directeur de l'Institut, Mont-de-La-Salle, Montréal 9 (téléphone: DU. 4727).

S.-Pierre ne répond plus... au téléphone

Washington, 15. — (P.A.) — Les personnes téléphonant à la morgue du district de Columbia ne recevront plus l'ahurissante réponse: "Ici Saint-Pierre'.

M. Joseph-F. Saint-Pierre, 36 ans, qui était préposé aux renseignements, à la cour du coroner de l'endroit, vient en effet de quitter son poste pour entrer au service d'un entrepreneur électricien.

"La Semaine sportive"



Yvon Blais est l'annonceur attiré du programme "La Semaine sportive", diffusé tous les vendredis soir, à 9 h. 30, au poste CKAC.

Nouvelles du sport à CKAC

TOUS LES JOURS:
7.25 a.m.—André Robert.
6.30 p.m.—Michel Normandin.
11.00 p.m.—Zotique Lespérance, Jerry Trudel.
LE VENDREDI:
7.30 p.m.—André Robert.
9.30 p.m.—Michel Normandin.

Au programme "Pour toi"

Ce soir à 9 heures, sur les ondes du poste CKAC, la demi-heure du programme "Pour toi" nous offre l'occasion d'entendre encore l'excellente chanteuse montréalaise Simone Quesnel dans plusieurs mélodies de son répertoire. — Elle est accompagnée par l'ensemble instrumental de Louis Bédard.

Simone Quesnel a choisi pour ce soir les chansons: "C'est un gars", - "Boléro pour l'inconnu" - "Hymne à l'amour", - et "La Chanson des violons".

Pour compléter la demi-heure, l'ensemble de Louis Bédard fait entendre "I Love You", - "You're Breaking My Heart", - "Alice Blue Gown" - "When A Gipsy Makes His Violin Cry", et "Il Bacio".

Vos étudiants chez nous

A l'émission régulière de CKAC, "Vos étudiants chez nous", on entendra demain, après-midi à 1h.30, une discussion à bâtons rompus qui groupe autour du micro Jean-Yves Grenon, Claude Barnwell, Serge Duckett, Pierre Halin et Pierre Boyds.

On parlera du "Canada vu par la France", et l'on fera savoir aux auditeurs de CKAC, l'opinion des Français sur la nation canadienne.

Le chapelet

A l'émission du "Chapelet en famille" ce soir à 7 heures, sur les ondes de CKAC, les invités spéciaux comprendront les institutrices de l'école Garneau, les membres d'une colonie de vacances, et les élèves de 6e année, ainsi que les croisés de l'école Groulx.

Mgr Paul-Emile Léger récitera le chapelet, entouré de ses invités. Pierre Stein est l'annonceur de cette émission quotidienne du poste de la "Presse".

Ce soir à 8 h. 15



Rita DeSerres est la vedette invitée, ce soir à 8 h. 15, à l'émission "Chantons" sur les ondes de CKAC. Elle chantera les pièces suivantes: "Katia", "Idéal", "Revenez, amour, revenez" et "Au printemps". Olivier Gouin est l'annonceur de ce programme.

Timbres pour collections

—On vient de vendre à Londres un certain nombre de timbres rares. On a payé 420 livres sterling pour une rangée horizontale de quatre timbres de l'Inde de 1854.



peut contenir* tous les aliments ESSENTIELS!

* Vérifiez l'étonnante quantité de nourriture contenue dans l'Astral illustré ci-dessus, de dimensions normales, 21½" x 21¾" x 23½"; un rôti de boeuf de 3½ lbs., 2 pintes de lait, 2 boîtes de jus de fruit, 1 lb. de beurre, 1 lb. de shortening, 1 douz. d'oeufs, deux plats (restes), ½ douz. d'oranges, 1 lb. de tomates, 1 lb. de bacon, fromage, petite tête de laitue, 1 pot de mayonnaise — toutes les denrées requises pour une famille moyenne.

Astral peut être installé n'importe où, transporté à n'importe quelle place. Fonctionne sur 25 ou 60 cycles, CA ou CC.

Astral vous offre trois paniers fixés à la porte pour entreposage; le panier du milieu est amovible . . . un panier à double fin très utile . . . 2 tiroirs à glace . . . contrôle automatique de la température par thermostat.

Astral est facile à garder propre. Ses lignes profilées et modernes ajoutent de la beauté aux petites cuisines, aux petits appartements. Il est parfait pour chalets, salles de jeux, bureaux de professionnels et laboratoires.

ENTIÈREMENT GARANTI
$179.95

VOYEZ VOTRE MARCHAND Astral MAINTENANT
51-1F

Termes faciles si désirés
CAPITOL II FURNITURE CO.
391 STE-CATHERINE O.
LA. 8621

EN VENTE CHEZ
J. Donat Langelier LIMITÉE
510 est, STE-CATHERINE
entre St-Denis et St-Hubert

JAS. A. OGILVY'S
LIMITED
RUE STE-CATHERINE OUEST
PL. 7711

Omer DeSerres LIMITÉE MONTRÉAL
1406, St-Denis — 6793, St-Hubert
LA. 0251

MAISON A. LaSalle LTÉE
MEUBLES ET ACCESSOIRES ELECTRIQUES
8127 RUE SAINT-DENIS
(près Jarry) DU. 1153

PASCAL HARDWARE CO. LTD
A TOUS NOS MAGASINS

DORAY ELECTRIC LTD
290 OUEST, CRAIG
PL. 1179

LAYTON BROS.
LIMITED
1170 rue Ste-Catherine O.
MA. 5724

Simpson's
977 ouest, rue STE-CATHERINE
PL. 7221

EN VENTE CHEZ
Dupuis Frères
5e ETAGE

Meubles — Accessoires Electriques
Modern Furniture
5401 Papineau CH. 9657 FA. 5598

WOODHOUSE & Co.
LIMITED
105 Ste-Catherine O.
HA. 9261

Termes pour convenir à tout budget
La Liberté
TEL. WE. 8441

LISEZ LES ANNONCES CLASSEES DANS
LA PRESSE
LE MEDIUM PAR EXCELLENCE

La tibione en guerre contre la tuberculose

Ottawa, 13, (D.N.C.) — Les sanatoriums de la province de Québec font maintenant grand usage, pour le traitement de la tuberculose, d'un produit chimique nouvellement découvert: la tibione (TB-1).

L'hon. Paul Martin, ministre de la santé nationale et du bien-être social, annonce en même temps que des subventions fédérales à l'hygiène aideront à fournir gratuitement de la tibione aux tuberculeux qui seront en mesure d'en bénéficier.

C'est avec la streptomycine que la tibione est le plus efficace, nous apprend M. Martin. Les chercheurs scientifiques croient qu'elle arrête la croissance du bacille de la tuberculose et qu'elle amène la destruction de ce bacille.

Les travaux de recherche révèlent que la streptomycine, la tibione et l'acide para-aminosalicylique (P.A.S.), autre produit chimique, sont des agents hostiles au bacille de la tuberculose. Il s'ensuit que l'utilisation intelligente de ces trois agents constitue une arme précieuse contre la tuberculose. Au cours d'études cliniques, la tibione s'est révélée un agent très efficace contre cette affection, prise à ses débuts.

Grâce à l'aide financière provenant des subventions fédérales à l'hygiène, toutes les provinces fournissent actuellement de la streptomycine et du P.A.S., ainsi que, dans certains cas, de la tibione, aux tuberculeux en mesure d'en bénéficier. On estime à $25,000 le coût de la tibione distribuée dans le Québec

Systèmes de communication rénovés à la radio-police

Une cérémonie très simple, à laquelle n'assistaient que quelques-uns des officiers supérieurs de la police municipale, s'est déroulée ce matin dans les studios du poste émetteur de la radio-patrouille pour marquer l'inauguration d'un nouveau système de communication entre les divers agents assignés à la réception des messages du public et de leurs confrères.

"Avec l'ancien système, a expliqué le capitaine-détective René Poirier, chef des studios, un policier avait trois appareils téléphoniques devant lui et évidemment, ne pouvait répondre qu'à un seul à la fois. Inutile de dire qu'il en découlait parfois des retards préjudiciables à la protection du public.

"Le nouveau système permet à sept policiers à la fois, de répondre à autant d'appareils téléphoniques. Une courroie sans fin passe devant chacun d'eux sur laquelle ils déposent le texte du message, et ce dernier est ainsi transporté jusqu'à l'annonceur. Au besoin, le chiffre de sept agents peut être porté à onze. Nous pouvons ainsi faire face à toute situation d'urgence."

Le groupe de visiteurs s'est ensuite dirigé vers la nouvelle centrale de communication téléphonique entre postes, renouvelé en entier depuis un an. L'ancienne centrale pouvait canaliser 125 appels. La nouvelle peut se rendre jusqu'à 200, avec l'espace pour une seconde unité si besoin s'en faisait sentir: "Nous pouvons nous rendre jusqu'aux besoins d'une population de 3 ou 4,000,000, a dit M. G.-R. Roussel, du service des travaux publics de la ville, qui a veillé au changement.

Etaient présents: le directeur-adjoint A. Bélanger; l'inspecteur en chef E. Pleau; le capitaine Poirier; MM. Stanley Smith, N. Wylie, C.-R. Roussel, J. Barnes; le sergent-détective G. Handfield; le sergent R. Lalonde; et les téléphonistes E. Hébert, R. Robillard, R. Narbonne, L. Lavallée et A. Verville.

Pour accélérer la transmission des messages



Voici la nouvelle installation, avec "courroie-convoyeur" inaugurée ce matin aux studios de la radio de la police municipale. Sept et au besoin onze policiers pourront simultanément répondre aux appels du public. Ont assisté à l'inauguration du système, ce matin, debout et de gauche à droite: le directeur-adjoint A. Bélanger; l'inspecteur en chef E. Pléau; le capitaine-détective R. Poirier; le sergent-détective G. Handfield; MM. Stanley Smith et N. Wylie. Assis, dans le même ordre, quelques-uns des policiers chargés de répondre aux appels: les agents E. Hébert; R. Robillard et R. Norbonne. Le groupe s'est ensuite rendu à la nouvelle centrale "automatique" des appareils téléphoniques permettant aux agents de patrouille de communiquer, aux boîtes d'alerte aux coins des rues, avec leurs postes et ensuite avec les autres centres de la police. La nouvelle installation peut canaliser 200 appels à la fois et il y a l'espace voulu pour l'addition d'une autre unité de 200 appels également. (cliché LA PRESSE)

Ottawa songe à discontinuer la foire de Toronto

Ottawa, 15. — (P.C.) — Le très hon. C. D. Howe, ministre de la Production pour la défense, a déclaré hier aux Communes que le gouvernement a étudié sérieusement la possibilité de discontinuer la tenue d'une foire commerciale annuelle à Toronto, à cause de l'insuffisance de la participation canadienne à cet événement d'ordre international.

Toutefois, de nombreuses protestations se sont élevées et le gouvernement a décidé de tenir de nouveau cette foire en 1952, avec l'entente que ce serait la dernière si l'industrie canadienne ne s'y intéresse pas davantage.

M. Rodney Adamson (prog.-cons. de York-ouest) a convenu que les produits canadiens exposés à la foire étaient insuffisants en nombre et que les hommes d'affaires ne s'intéressaient pas assez au développement de nouveaux marchés.

M. George Murray (lib. de Caribou) a suggéré que l'an prochain la foire ait lieu à Vancouver.

M. Howe a signalé qu'une mission commerciale française a rencontré de hauts fonctionnaires canadiens et que le gouvernement a été favorablement impressionné par le désir croissant des Français d'acheter au Canada. Il y a un signe que le commerce franco-canadien est susceptible d'expansion.

M. Howe a fait remarquer que si le Canada concentre ses efforts sur la production de la défense, le commerce ne doit pas être négligé pour autant. Cela est particulièrement vrai des exportations canadiennes. Le gouvernement espère que l'état actuel de tension disparaîtra bientôt.

Décès, à 86 ans, de Mme Olivier Robillard

Nous apprenons le décès de Mme veuve Olivier Robillard, née Ratelle (Célina), autrefois de Joliette, survenu mercredi dernier, à l'âge de 86 ans. Lui survivent: ses fils, Rosaire, de Shawinigan Falls, Arthur, échevin de Joliette, et Victor, gérant des ventes de la Maison Denis Cola; ses filles et son gendre, M. et Mme Gaspard Coderre (Georgiana) et Mlle Rose Robillard; ses brus, Mmes Rosaire Robillard (Reina Durand), Arthur Robillard (Alice Généreux) et Victor Robillard (Eliane Denis); ses soeurs, Mme veuve Joseph Robillard (Molinelli); Mme veuve Gaspard Loyer (Marie) de S.-Alphonse de Joliette, et Mme Israël Lepage (Caroline), ainsi que plusieurs petits-enfants.



Mme O. Robillard

La dépouille mortelle est exposée à 6774, rue S.-Hubert; les funérailles auront lieu demain, en l'église S.-Louis de France, et l'inhumation au cimetière de Joliette; un libéra sera chanté à la Cathédrale du même endroit.

Les diplomates auraient passé 2 jours en Espagne

Barcelone, Espagne, 15. (P.A.) — Une source bien informée déclare aujourd'hui que les deux diplomates du Foreign Office disparus mystérieusement à la fin de mai ont quitté l'Espagne pour la France hier après avoir passé deux jours à Barcelone. Les deux hommes seraient demeurés à l'hôtel Victoria sous des noms d'emprunt à peine déguisés.

L'informateur a dit ceci: "Donald Maclean, âgé de 38 ans, chef de la section américaine du Foreign Office britannique, à utilisé le nom de "Marshall Maclean", et Guy Burgess, âgé de 40 ans, récemment rappelé de son poste comme deuxième secrétaire de l'ambassade britannique à Washington, a utilisé le nom de "Willis John Burgess".

Les deux diplomates auraient traversé la frontière à Puigcerda pour pénétrer en France. C'est une ville-frontière située à 80 milles au nord-ouest de Barcelone. Les deux hommes voyageaient dans une automobile de marque britannique.

L'informateur, qui désire garder l'anonymat, a affirmé que les diplomates étaient venus de France en Espagne mercredi matin sous des noms d'emprunt. Ils auraient montré leurs passeports.

Le procès de Jean Duclos est terminé

SUITE DE LA PAGE 3

ser la société pour des périodes indéterminées des criminels endurcis qui ne vivent que de vols et de rapines.

—Duclos est né en 1919 et depuis 1938, il a été l'auteur de nombreux vols par effraction. Il n'a fréquenté de cette date à cette année que des amis à réputation louche ou entachée.

—La Couronne a prouvé dans la présente cause plus de 3 condamnations de Duclos passibles d'un emprisonnement de 5 ans. Nous avons également fait une preuve directe du caractère, de la multiplicité et de la continuité de ses délits commis. Les limiers ont à maintes reprises trouvé de la marchandise volée dans son auto. Duclos procède toujours par mode d'organisation.

Et Me Dansereau continue.

—Le Khatanga, fleuve de la Sibérie orientale qui se jette dans l'océan Arctique, a une longueur de 700 milles d'après ce que l'on a calculé.

La ville n'est pas responsable de l'enlèvement d'un "stop"

La ville de Montréal n'est aucunement obligée d'installer à certaines intersections des poteaux indicateurs que l'on désigne sous le nom de "stop". Cette question de l'installation de ces signaux d'arrêt est remise en lumière, ce matin, par une décision de l'hon. juge André Demers, de la Cour supérieure. Celui-ci rejette la poursuite, intentée à la ville par un automobiliste, victime d'une collision qui aurait été causée par le fait qu'un "stop" avait été enlevé de l'endroit, où il devait se trouver.

D'après le témoignage d'un agent de police qui faisait sa ronde dans le district, le "stop" se trouvait la veille, à l'endroit de la collision. Le lendemain, vers 5 heures de l'après-midi, l'agent s'était aperçu que le poteau était renversé, et il en avait averti immédiatement les autorités. L'accident était survenu à 6 h. 13 p.m. Le président du tribunal affirme que la ville n'a commis aucune négligence dans les circonstances.

"Sur le tout, la conclusion qui s'impose, dit le juge, est que l'accident dont se plaint le demandeur n'est dû qu'à lui-même et à son imprudence, et qu'il n'a d'aucune façon établi de faute entraînant la responsabilité de la défenderesse.

L'accident était survenu à l'angle de l'avenue Papineau et de la rue Bélanger. Le demandeur, M. J.-B. Pérusse, filait dans cette artère du sud au nord, alors qu'il vint en collision avec un véhicule se dirigeant de l'est à l'ouest, rue Bélanger.

Le juge Demers en vient à la conclusion que le demandeur ne s'est pas suffisamment occupé de la circulation de la rue Bélanger, et qu'il n'a pas regardé avant de s'engager dans l'intersection.

Me Jean Mercier, C.R., représentait les autorités municipales.

Philatéliste malhonnête condamné à deux ans

Un philatéliste, qui avait réussi à frustrer d'autres amateurs, passera les deux prochaines années de sa vie à l'intérieur des murs du pénitencier de Saint-Vincent-de-Paul.

Il s'agit d'un jeune homme de 20 ans, John S. Woods, de Toronto, coupable d'avoir frustré un certain nombre de personnes de $5,000. Plus exactement, il avait réclamé, par la poste, des timbres à examiner pour en faire ensuite l'achat, mais les envoyeurs n'avaient jamais été payés.

Le juge Eugène Lafontaine, en imposant la sentence, a souligné que l'accusé, bien que jeune, avait déjà été déporté des Etats-Unis parce qu'il avait pratiqué le même "racket" outre-frontière.

"Je vais vous envoyer à un endroit où vous pourrez apprendre un autre métier que celui auquel vous vous êtes livré depuis quelque temps", a déclaré le juge à Woods qui, pour effectuer ses transactions frauduleuses se servait d'un nom fictif.

Décès de M. H. Olivier

M. Henri Olivier, époux d'Anita Leboeuf, est décédé mercredi dernier ;il était âgé de 63 ans.

Outre son épouse le défunt laisse ses fils, MM. Pierre et Jean Olivier; ses filles, la R. S. Suzanne Olivier, des Soeurs Grises de Montréal, Mlles Marguerite, Marthe, Colette, Simone et Marie Olivier; son frère et sa belle-soeur, M. et Mme Arthur Olivier; ses soeurs et son beau-frère, M. et Mme Laurent Laberge (Adélia), Mlles Amanda et Anita Olivier; son beau-frère, M. Isaïe Samson.



M. H. Olivier

La dépouille mortelle est exposée à 2548, rue Beaubien est; les funérailles auront lieu demain matin, en l'église Saint-Marc de Rosemont.

Les conditions atmosphériques

MAXIMUM ET MINIMUM

Aujourd'hui: Maximum . . . 68
Aujourd'hui: Minimum . . . —

Même date l'an dernier:
MAXIMUM: 79; MINIMUM: 56

Bureau météorologique du Canada, Dorval, 15. (P.C.) — (Bulletin valable pour 36 heures.)

Régions de Montréal, des Laurentides et des Cantons de l'Est: nuageux s'éclaircissant ce soir. Généralement ensoleillé et plus chaud demain. Minimum ce soir et maximum demain à Montréal, 50 et 75.

Région de l'Outaouais: nuageux avec averses. Demain, généralement ensoleillé et plus chaud.

Régions de Québec, du Lac S.-Jean et du S.-Maurice: généralement ensoleillé aujourd'hui et demain.

Région de Baie-Comeau: nuageux s'éclaircissant ce soir. Ensoleillé et plus chaud demain.

Région de la Gaspésie: nuageux avec quelques intervalles ensoleillés aujourd'hui et demain. Peu de changement dans la

	Min.	Max.
MONTREAL	55	57

Dawson, —; 60; Prince-Rupert, 46, 55; Prince-George, 40, 72; Vancouver, 55, 77; Victoria, 48, 73; Jasper, —, 76; Edmonton, 54, 86; Calgary, 51, 85; Lethbridge, 60, 95; Yellowknife, 44, 60; Prince-Albert, 58, 85; Saskatoon, 58, 86; Regina, 59, 83; Winnipeg, 59, 81; Port-Churchill, 46, 81; Port-Arthur, 50, 79; White-River, 40, 75; S.-Marie, 45, 69; Kapuskasing, 54, 77; North-Bay, 45, 73; Sudbury, 50, 77; Muskoka, 37, 72; Windsor, 47, 73; London, 48, 70; Toronto, 52; Ottawa, 44, 80; Québec, 53, 72; S.-Jean (N.-B.), 48, 55; Moncton, 50, 67; Halifax, 48, 53; Charlottetown, 50, —; Sydney, 47, 57; Yarmouth, 49, 61; S.-Jean (T.-N.), 35, 57.

Des crédits bientôt demandés au conseil

A sa prochaine assemblée, dont la date n'est pas encore déterminée, le conseil municipal de Montréal sera saisi de plusieurs rapports du comité exécutif recommandant la votation de crédits pour de nombreux travaux d'améliorations locales, au coût global d'environ $183,900, dans plusieurs districts.

Le comité exécutif, demandera également aux conseillers de décréter l'acquisition à l'amiable ou par voie d'expropriation des immeubles requis pour l'élargissement de la rue Parthenais, entre les rues Daoust et Sauvé; le raccordement des rues Prier et Daoust, entre l'avenue Delorimier et la rue Rancourt; l'ouverture de la rue Légaré, au nord de l'avenue Kent; l'ouverture de l'avenue Maplewood, entre l'avenue Mountain Sights et le boul. Décarie; l'élargissement d'une partie des ruelles sises à l'est de la rue Jeanne-Mance et au nord de la rue Bernard; l'ouverture d'une ruelle au nord de la rue Faillon, à l'est du boulevard S.-Laurent; l'élargissement des ruelles sises à l'est de la rue Des Erables, entre les rues Holt et des Carrières, et l'ouverture de la rue Prieur, entre la Grande Allée et la rue S.-Denis.

Mme Eugène Noiseux, décédée

Mme Eugène Noiseux, née Laplante (Séraphina), est décédée, mercredi, à l'âge de 66 ans.

La défunte laisse: ses fils, MM. Jean-Paul et Marcel Noiseux; sa fille, Laurette; ses brus, Mmes Jean-Paul (Carmen Gauthier) et Marcel Noiseux (Marguerite Bessette); son gendre, M. Augustin Rivard; ses petits-enfants, Nicole et Yves, Michèle et Diane; ses soeurs, Mmes Joseph Laliberté et E. Chartier; plusieurs neveux et nièces.



Mme E. Noiseux

La dépouille mortelle est exposée au numéro 5650, chemin de la Côte-des-Neiges, et les funérailles auront lieu demain, en l'église Notre-Dame des Neiges.

—L'explorateur espagnol Galiano a exploré le détroit entre l'île de Vancouver et la terre ferme de la Colombie britannique dès l'année 1792.

Une nuit sans lumière pour un quartier de la ville d'Outremont

L'électricité a fait défaut, la nuit dernière, dans un quartier de la ville d'Outremont. Il ne s'agissait toutefois pas d'une panne, mais d'une interruption nécessaire pour l'installation d'un nouveau câble souterrain, rue Bernard, entre les rues Bloomfield et McEachran.

Le nouveau câble facilitera à l'avenir un meilleur service et réduira sensiblement les interruptions de service.

Les résidents d'Outremont qui ont été privés d'électricité, entre 1 h. et 5 h., la nuit dernière, sont ceux qui habitent entre les rues Dollard et Bloomfield, au nord et au sud de la rue Bernard.

Les ouvriers sont appelés à exécuter des travaux identiques à deux autres reprises, au cours de l'été, dans le but d'améliorer le service d'électricité de la ville d'Outremont. Chaque fois, le service sera temporairement interrompu, mais on affirme que, dans chaque cas, ce sera le signe précurseur d'un meilleur service pour l'avenir.

Le trophée Hunt aux cadets des maritimes

Toronto, 15. (P.C.) — Les cadets des provinces maritimes sont arrivés premiers dans le concours annuel de tir des cadets de la marine canadienne organisé par la Navy League, annonce-t-on aujourd'hui.

Pour la deuxième année consécutive le trophée Hunt, accordé par la ligue au corps de cadets qui s'est le plus signalé durant le concours, a été attribué au corps "Dreadnought", de Glace Bay, N.-E. Le corps de Montréal est arrivé troisième et celui de Toronto quatrième.

Décisions militaires laissées en suspens

Washington, 15 (A.F.P.)—Le général Omar Bradley, chef de l'état-major américain interarmes, a déclaré au cours d'une conférence de presse au Pentagone que d'importantes décisions destinées à compléter les plans de défense de l'Europe occidentale ont été mises en suspens jusqu'après les élections qui auront lieu en France dimanche.

Interrogé par les journalistes sur son récent voyage en Europe, le général a déclaré que le chiffre des effectifs armés de l'Allemagne occidentale dans l'organisation de défense mutuelle reste une question épineuse pour les Etats-Unis et l'Europe.

Les journalistes lui demandant ce qu'il pensait des informations selon lesquelles un comité alliés avait recommandé la constitution de 10 divisions allemandes, le général a répondu:

"Toute l'affaire continue à être discutée. Nous en parlerons à une réunion des chefs des états-majors aujourd'hui.

Le général a ensuite ajouté qu'aucun accord final n'était encore intervenu au sujet de la nomination de l'amiral William Fechteler au poste de commandant des forces navales des membres du pacte Atlantique-nord. Il a ajouté: "Cette question est toujours quelque peu en suspens".

Enfin, le chef des états-majors interarmes américain a annoncé qu'au cours de son voyage il avait également discuté avec les dirigeants américains et alliés la question d'un commandement méditerranéen et d'un commandement dans le sud de la France.

Soirée de la Légion

Ce soir, au "Town Hall Auditorium" de Ville Mont-Royal, aura lieu une danse sous les auspices de la succursale Beaver de la légion canadienne. Cette soirée, qui débutera à 9 h., servira à recueillir des fonds pour venir en aide aux nombreux membres de la légion actuellement hospitalisés.

M. Gaëtan Depocas

Ces jours derniers, ont eu lieu, en l'église S.-Jean-de-la-Croix, les funérailles de M. Gaëtan Depocas, décédé à l'âge de 56 ans.

Le défunt laisse un fils, M. Florent Depocas; une fille, Mlle Gaëtane Depocas; un frère, M. Roger Depocas; trois soeurs, Mme L.-A. Vian, Mme J.-O. Taillefer et Mme Irène Chartrand.

La levée du corps fut faite par l'abbé Maurice Ouellette qui chanta aussi le service, assisté des abbés G. Grenier et Louis Levasseur.



Le convoi funèbre était précédé de deux landaus de fleurs.

Le deuil était conduit par le fils du défunt, son frère; son beau-frère, M. J.-O. Taillefer et son neveu, M. Lucien Huot.

Dans le cortège on remarquait: MM. J.-A. Lalonde, N. Nolet, H. Bastien, G. Taillefer, A. Seneca, J.-E. Lafrance, A. Provost, G. Loiselle, P. Emond, C. Lesault, H. Lanlet, G. Léveillé, J. Fournier, J. Dubuc, P. Rochette, G.-M. Prud'homme, H. Lefèvre, J. Auzoio, E. Claeys, W. Lord, M. Beaulne, H.-J. Hébert, le sergent Marcel Barette, J.-P. Lussier, D. Teslop, A. Côté, B. Ross, T. Archambault, H. Desaulniers, R. Roy, L. Lemay, M. Pinfret, P. Bouthillier, H. Cusson, J. Papineau, J. Richard, A. Alary, L. Chamberland, R. Vincent, J.-B. Bissonnette, A. D'Iorio, L. Labrosse, M. Chiochio et plusieurs autres.

TARIF:

Avis de décès, fiançailles prochains mariages, mariages, naissances, remerciements, offrandes de messes, fleurs, sympathies, bouquets spirituels; inhumations, services anniversaires, In Memoriam, 3c par mot avec minimum de $1.00 par insertion.

Toute annonce à paraître sous l'une des rubriques ci-dessus doit être endossée au complet par la personne donnant cette annonce.

NAISSANCES

DUFOUR. — A La Tuque, le 12 juin 1951, à l'hôpital St-Joseph, à M. et Mme Marcel Dufour née Constance Thibault, une fille.

DESROCHES-GUIMONT. — A la Miséricorde, 1er juin 1951, un fils, né à Yves Desroches, Françoise Guimont, baptisé Joseph-Roland-Michel. Parrain et marraine, M. et Mme Roland Marsan, oncle et tante de l'enfant. Porteuse, Mme Réal Bernard, tante de l'enfant.

HAMEL-LEFEBVRE. — A Montréal, le 10 juin 1951, à M. et Mme Guy Hamel née Gisèle Lefebvre, un fils baptisé Joseph-Guy-Jean-Pierre-Serge Parrain, le Dr Oscar Hamel, fils; marraine, Bérangère Hamel, oncle et tante de l'enfant. Porteuse, Mme J.-O. Hamel, grand'mère de l'enfant.

LEMIRE. — A l'hôpital Ste-Justine, le 24 mai 1951, à M. et Mme Emilien Lemire née Hélène Fréchette est née une fille baptisée Marie-Thérèse-Lise. Parrain et marraine, M., Mme Armand Lemire, oncle et tante de l'enfant. Porteuse, Mme E. Dupuis, grande-tante de l'enfant.

DECES

ALLARD—A Woodland, le 12 juin 1951, à l'âge de 80 ans, est décédée Mme veuve Ernest Allard, née Marie Amyot. Les funérailles auront lieu samedi le 16 courant. Le convoi funèbre partira de sa demeure, No 330 rue Woodland à 9 h. 15, pour se rendre à l'église paroissiale de Châteauguay Village où le service sera célébré à 9 h. 30 et de là au cimetière du même endroit, lieu de la sépulture. Parents et amis sont priés d'y assister sans autre invitation. 201-2

BARCELO—A Montréal, le 14 juin 1951, à l'âge de 54 ans, est décédé Oscar Barcelo, époux de Georgette Duplessis et fils de Hector Barcelo et de Charlotte de Montigny, décédés. Les funérailles auront lieu samedi le 16 courant. Le convoi funèbre partira des salons mortuaires Desjardins, No 4545 rue Saint-Denis, à 8 hrs 45 pour se rendre à l'église Saint-Jean-Baptiste, où le service sera célébré à 9 hrs et de là au cimetière de la Côte-des Neiges, lieu de la sépulture. Parents et amis sont priés d'y assister sans autre invitation.

BEAUPRE—Le 13 juin 1951, à l'âge de 53 ans, est décédée Mlle Cécile Beaupré, fille de Ernest Beaupré. Les funérailles auront lieu samedi le 16 courant. Le convoi funèbre partira de sa demeure pour se rendre à l'église de Saint-Gérard Magella, comté L'Assomption, où le service sera célébré et de là au cimetière, lieu de la sépulture. Parents et amis sont priés d'y assister sans autre invitation.

BELHUMEUR. — A Montréal, le 15 juin 1951, à l'âge de 72 ans est décédée Mme veuve Joseph Norbert Belhumeur, née Louisa Pepin. Les funérailles auront lieu lundi le 18 courant. Le convoi funèbre partira des salons mortuaires Bonnier, Duclos, Bonnier Enrg., no 3503, rue Papineau, à 7 hrs 30 pour se rendre à l'église Immaculée Conception où le service sera célébré à 8 hrs et de là au cimetière de St-Cuthbert où un libéra sera chanté à 11.30 hres, lieu de la sépulture. Parents et amis sont priés d'y assister sans autre invitation. 202—2

BOUDREAU. — Au Barrie Memorial Hospital, d'Ormstown, Qué., le 14 juin 1951, à l'âge de 73 ans, est décédé M. Joseph Boudreau, veuf d'Odila Côté. Les funérailles auront lieu samedi le 16 juin, à 10.30 a.m., à l'église St-Malachy.

DANDURAND. — A Rigaud, le 15 juin 1951, à l'âge de 78 ans est décédée Mme veuve Louis Dandurand, née Marie-Louise Lalande, mère de Soeur Marie-Anne de la Présentation. Les funérailles auront lieu lundi le 18 courant. Le convoi funèbre partira de sa demeure à 9 hrs 45 pour se rendre à l'église paroissiale de Rigaud où le service sera célébré à 10 hrs et de là au cimetière de Rigaud, lieu de la sépulture. Parents et amis sont priés d'y assister sans autre invitation. Direction Duncan Roussin, de Rigaud. 202-2

DESCHENES — A Montréal, le 14 juin 1951, à l'âge de 59 ans, est décédé Joseph Deschênes, époux de Léda Blier, demeurant à 241 Kelly ouest. Les funérailles auront lieu lundi le 18 courant. Le convoi funèbre partira des salons mortuaires Lorenzo Lebeau No 10802 rue Lajeunesse, près Boul. Gouin pour se rendre à l'église St-Nicolas Ahuntsic où le service sera célébré à 8 hrs et de là au cimetière de la Côte-des-Neiges, lieu de la sépulture. Parents et amis sont priés d'y assister sans autre invitation. 202-2

DESMARAIS. — A Montréal, le 14 juin 1951, à l'âge de 67 ans, est décédée Almanda Martel, épouse de feu Odila Desmarais, demeurant à 6377, 24e ave, Rosemont. Les funérailles auront lieu lundi le 18 courant. Le convoi funèbre partira des salons J.-A. Guilbault enrg., No 5359, 11e ave, Rosemont, à 8 h. 10, pour se rendre à l'église St-Jean-Baptiste-Marie-Vianney où le service sera célébré à 8 h. 30 et de là au cimetière de la Côte-des-Neiges, lieu de la sépulture. Parents et amis sont priés d'y assister sans autre invitation. 202-2

DESY — A Montréal, le 14 juin 1951, à l'âge de 54 ans, est décédé M. Anatole Désy, époux de Lucile Rivet. Les funérailels auront lieu lundi, le 18 courant. Le convoi funèbre partira des salons de la Société Coopérative, No 302 rue Ste-Catherine Est, à 8 h. 15, pour se rendre à la Cathédrale, où le service sera célébré à 9 hrs et de là au cimetière de la Côte-des-Neiges, lieu de la sépulture. Parents et amis sont priés d'y assister sans autre invitation. Raillement, coin des rues Dorchester et Université à 8 h. 45. 202-2

DION. — A Montréal, le 14 juin 1951, à l'âge de 67 ans, est décédé M. Joseph-Onésime Dion, époux de feu Edwidge Sansoucy, demeurant chez son fils, M. Emile Dion, 6898 Iberville. Les funérailles auront lieu lundi le 18 courant. Le convoi funèbre partira des salons Société Coopérative, No 7030 rue St-Denis à 8 hrs, pour se rendre à l'église St-Marc où le service sera célébré à 8 h. 30 et de là au cimetière de la Côte-des-Neiges, lieu de la sépulture. Parents et amis sont priés d'y assister sans autre invitation. Raillement angle Elsdale et Iberville à 8 h. 20. 202-2

DUBOIS — A Montréal, le 12 juin 1951, à l'âge de 44 ans, est décédée Marie-Anna Jean, épouse de Lucien Dubois, demeurant à 10900 Lajeunesse. Les funérailles auront lieu samedi le 16 courant. Le convoi funèbre partira des salons mortuaires Lorenzo Lebeau, No 475 Blvd Crémazie Est, angle Lajeunesse à 8 h. 30 pour se rendre à l'église St-Nicolas d'Ahuntsic, où le service sera célébré à 9 h. et de là au cimetière de la Côte-des-Neiges, lieu de la sépulture. Parents et amis sont priés d'y assister sans autre invitation. Raillement angle Henri-Julien et Blv. Gouin à 8 h. 45. 201-2

GABOURY — A Montréal le 14 juin 1951 à l'âge de 79 ans est décédée Mme veuve Jean Gaboury née Célina Nadeau. La dépouille mortelle est exposée aux salons Monty & Monty No 1926 rue Plessis. Avis des funérailles demain.

GADOUA — A St-Eustache sur le Lac, le 14 juin 1951 à l'âge de 64 ans 4 mois est décédée Mme Edgar Gadoua née Albertha Brosseau. Les funérailles auront lieu samedi le 16 courant. Le convoi funèbre partira des salons mortuaires Irénée Roy no 33 rue St-Eustache à 8 hrs 15 pour se rendre à l'église St-Agapit où le service sera célébré à 8 hrs 30 et de là au cimetière du même endroit, lieu de la sépulture. Parents et amis sont priés d'y assister sans autre invitation.

GAGNON — A Montréal le 13 juin 1951, à l'âge de 61 ans, est décédée Marie-Eva Provost, épouse de Joseph-Arthur Gagnon, demeurant à Ottawa. Les funérailles auront lieu samedi. Le convoi funèbre partira des salons Rémi Allard, No 7384 rue St-Denis, à 7 hrs 45, pour se rendre à l'église Sainte-Cécile, où le service sera célébré à 8 hrs et de là au cimetière de Saint-Elzéar où un libera sera chanté, lieu de la sépulture. Parents et amis sont priés d'y assister sans autre invitation.

GAILLARD—A Outremont, le 13 juin 1951, à l'âge de 48 ans, est décédé M. Henri Gaillard, professeur de mathématiques au collège Stanislas, demeurant à 745 ave Stuart, époux de Denise Guérin. Les funérailles auront lieu samedi le 16 courant. Le convoi funèbre partira du collège Stanislas, 780 Blvd Dollard à 11.30, pour se rendre à l'église Ste-Madeleine d'Outremont, où le service sera célébré à 11 h. 45 et de là au cimetière de la Côte-des-Neiges, lieu de la sépulture. Parents et amis sont priés d'y assister sans autre invitation. 201-2

GAUVREAU. — Au Pavillon Le Royer, le 14 juin 1951, à l'âge de 65 ans, est décédé M. Arthur Gauvreau, mécanicien et employé de la ville de Montréal, époux en 1ères noces d'Anna Beauregard et en secondes noces, de Régina Bonneau. Les funérailles auront lieu samedi le 16 courant. Le convoi funèbre partira des salons Monty et Monty, No 1926 rue Plessis à 9 h. 45, pour se rendre à l'église Ste-Brigide où le service sera célébré à 10 hrs. Parents et amis sont priés d'y assister sans autre invitation.

GOULET — A Montréal, le 13 juin 1951, à l'âge de 81 ans 11 mois, est décédé M. Wenceslas Goulet, époux de feu Clémentine Lauzon, demeurant à 4274 Garnier. Les funérailles auront lieu samedi le 16 courant. Le convoi funèbre partira des salons J.-B. Bergeron, No 4238 Papineau à 8 h. 50 pour se rendre à l'église Immaculée Conception, où le service sera célébré à 9 h. et de là au cimetière de la Côte-des-Neiges, lieu de la sépulture. Parents et amis sont priés d'y assister sans autre invitation. 201—2

GOULET—A Pointe Fortune, le 12 juin 1951, à l'âge de 55 ans, est décédé subitement le capitaine Oslas Goulet, époux de Béatrice Gareau, demeurant à 1857 St-Clément. Les funérailles auront lieu samedi le 16 courant. Le convoi funèbre partira des salons Bonneville & Gingras, No 4851 rue Adam, à 9 h. 45, pour se rendre à l'église St-Clément de Viauville, où le service sera célébré à 10 h. et ce là au cimetière de l'Est, lieu de la sépulture. Parents et amis sont priés d'y assister sans autre invitation. 201-2

GROTHE — A Montréal, le 13 juin 1951, à l'âge de 62 ans est décédé Jean-Louis-Colbert Grothé époux d'Elisabeth Brossard, père de Madeleine, Pierre et Andrée, demeurant à 3741 Hutchison. Les funérailles auront lieu samedi le 16 courant. Le convoi funèbre partira des salons Georges Vandelac no 120 rue Rachel Est à 8 hrs 30 pour se rendre à l'église Notre-Dame où le service sera célébré à 9 hrs et de là au cimetière de la Côte-des-Neiges, lieu de la sépulture. Parents et amis sont priés d'y assister sans autre invitation. 202-2

HUOT — A Verdun, le 14 juin 1951, à l'âge de 74 ans, est décédée Mme veuve Joseph Huot, née Célina Boyer, demeurant chez sa fille Mme Maurice Hearson, 3894 Gertrude. Les funérailles auront lieu lundi le 18 courant. Le convoi funèbre partira des salons funéraires Gustave Drouin, No 3565 Blvd Lasalle à 8 hrs 15, pour se rendre à l'église Notre-Dame des Sept Douleurs où le service sera célébré à 8 hrs 30, et de là au cimetière de la Côte-des-Neiges, lieu de la sépulture. Parents et amis sont priés d'y assister sans autre invitation. 202—2

LACROIX — A Oka, le 14 juin 1951 à l'âge de 78 ans 8 mois, est décédé Adélard Lacroix époux de Wilhelmine Raizaine. Les funérailles auront lieu samedi le 16 courant. Le convoi funèbre partira de sa demeure à 8 hrs 45 pour se rendre à l'église paroissiale où le service sera célébré à 9 hrs et de là au cimetière du même endroit. Parents et amis sont priés d'y assister sans autre invitation.

LAPOINTE — A Montréal, le 14 juin 1951, à l'âge de 57 ans, est décédée Mme Adolphe Lapointe dit Lecompte, née Victorine Lussier. Les funérailles auront lieu samedi le 16 courant. Le convoi funèbre, partira des salons mortuaires Bonnier, Duclos, Bonnier, Enrg., No 3503 rue Papineau à 8 hrs 30, pour se rendre à l'église St-Louis de Gonzague où le service sera célébré à 9 hrs, et de là au cimetière de la Côte-des-Neiges, lieu de la sépulture. Parents et amis sont priés d'y assister sans autre invitation.

LATULIPPE. — A Montréal, le 14 juin 1951, à l'âge de 27 ans, est décédée Gisèle Latulippe, fille d'Ovila Latulippe et d'Eva Rochette, demeurant à 7653 Bellerive. La dépouille mortelle est exposée aux salons Bonneville et Gingras, No 4951 rue Adam, Avis des funérailles demain.

LEMELIN. — A Montréal, le 14 juin 1951, à l'âge de 57 ans, est décédée Mme Georges Lemelin née Alexina Guilbault, demeurant à 1600 St-André. Les funérailles auront lieu lundi le 18 courant. Le convoi funèbre partira des salons Société Coopérative, No 302 rue Ste-Catherine Est, à 7 h. 45, pour se rendre à l'église St-Jacques où le service sera célébré à 8 hres et de là au cimetière de Sorel où un libéra sera chanté, lieu de la sépulture. Parents et amis sont priés d'y assister sans autre invitation. 202-2

LEPINE — A Montréal, le 13 juin 1951, à l'âge de 75 ans, est décédée Mme veuve Arthur Lépine, demeurant 720 St-Philippe. Les funérailles auront lieu samedi le 16 courant. Le convoi funèbre partira des salons mortuaires Urgel Bourgie Ltée, No 2630 rue Notre-Dame ouest, à 8 h. 30, pour se rendre à l'église St-Henri, où le service sera célébré à 9 hrs et de là au cimetière de la Côte-des-Neiges, lieu de la sépulture. Parents et amis sont priés d'y assister sans autre invitation. 200-3

LEVESQUE—A Joliette, le 13 juin 1951, à l'âge de 59 ans, est décédée Mme J.-A. Lévesque, née Bernadette Laplante, de 110 Gaspard Sud. La dépouille mortelle est exposée aux salons no 674 St-Louis, Joliette. Les funérailles auront lieu samedi le 16 courant à l'église St-Pierre de Joliette à 9 h. La dépouille sera transportée aux salons Patrick Provencher, 4224 rue Adam, Montréal, où un deuxième service sera chanté lundi à 9 h. en l'église St-Mathias Apôtre. Inhumation au cimetière de la Côte-des-Neiges. Parents et amis sont priés d'y assister sans autre invitation. 202-2

MICHELIN. — A Montréal, le 14 juin 1951, à l'â

OUVERTS DE 9 H. 30 A 5 H. 30 SAMEDI COMPRIS — OUVERTS JUSQU'A 9 HEURES LE VENDREDI SOIR — PLateau 5151

Ouverts ce soir jusqu'à 9h. et samedi toute la journée DUPUIS

DUPUIS *présente:* "DESERT FLOWER"
(Fleur du désert)

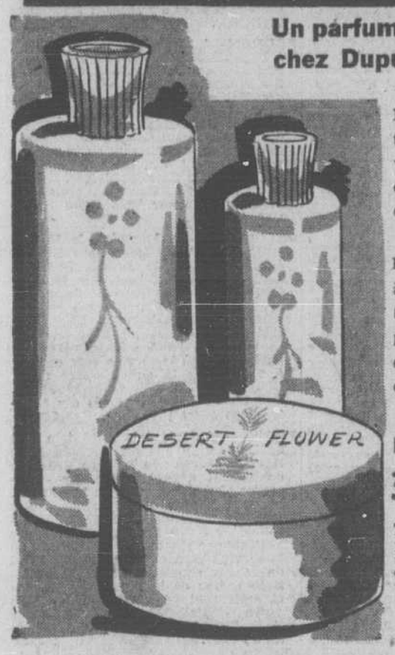

Un parfum merveilleux qui vous enchantera. Venez demain chez Dupuis vous rendre compte de son odeur délicate.

En visitant notre rayon des parfums vous trouverez des suggestions multiples se rapportant à "Desert Flower". Venez l'essayer gratuitement sur vous-même. C'est un parfum nouveau, particulièrement enchanteur. Il évoque l'éternel mystère du désert et son magnétisme. Maintenant en vente chez DUPUIS.

Parfum dans exclusive flaconette à bouchon hermétique. Eau de toilette dans bouteilles fantaisie pouvant décorer votre table. Rien de mieux approprié pour cadeau à une dame ou jeune fille.

Parfum	1.25
Poudre Sachet	1.50
Poudre de bain	2.00
Eau de toilette et vaporisateur	3.00
Eau de toilette et Parfum	2.00

DANS NOTRE VITRINE . . .

3 TOILES ORIGINALES PAR SALVADOR DALI

Trois magnifiques peintures par l'un de nos meilleurs artistes contemporains... spécialement dédiées aux splendeurs du désert et au parfum "Desert Flower".

DUPUIS — REZ-DE-CHAUSSEE

BONBONS

Prix spéciaux fin de semaine

ARACHIDES guimauve la lb. .36

GUIMAUVE blanche "Campfire" de Lowney's 8 oz. .22

Cello-toffee de Weston la lb. .45

ARACHIDES fraiches et rôties la lb. .32

DUPUIS — REZ-DE-CHAUSSEE

DUPUIS donne des BILLETS d'entrée



au PARC BELMONT

SUR PRESENTATION D'UNE FACTURE DUPUIS, DATEE DU 11 JUIN AU 30 JUIN INCLUSIVEMENT

Ces billets sont distribués au kiosque des renseignements au rez-de-chaussée chez DUPUIS. Vous pouvez obtenir autant de billets que vous avez de factures. Ces billets sont valables au parc Belmont tous les jours, de midi à la fermeture. Excepté le 18 juin alors qu'ils seront valables de 7 h. à la fermeture.

Il est bien entendu que ces billets sont valides pour ENFANTS SEULEMENT. En plus de l'entrée gratuite, votre billet DUPUIS vous donne droit à des PRIX SPECIAUX AUX DIFFERENTS AMUSEMENTS du Parc Belmont. Les parents qui accompagnent les enfants peuvent aussi bénéficier des prix spéciaux.

VENEZ CHERCHER VOS BILLETS DES AUJOURD'HUI

afin de pouvoir amener les enfants au PARC BELMONT plusieurs fois pendant que cette offre exceptionnelle est en vigueur.

MAGNIFIQUES SERVICES À DÉJEUNER 6 COUVERTS . . . 32 PIÈCES SEMI-PORCELAINE DE QUALITÉ



1.—"BALI" SOVEREIGN POTTERS
Motif des plus frais, grande fleur de nuance vive avec feuillage. Large filet or soulignant le bord.

2.—"PORTLAND" DE RIGWAY
Fleurs légères dans les teintes douces tel que, rose, bleu, jaune sur fond ivoire. Filet or soulignant le bord.

3.—"MAYTIME" DE MYOTT & SONS.
Rebord décoré de gaies tulipes aux tons chauds sur fond ivoire.

Ces services à déjeuner feront la joie de la future mariée.

DUPUIS — TROISIEME, DE MONTIGNY

CHAQUE SERVICE

9.39

marques réputées.

SPÉCIAUX DU SAMEDI MATIN — de 9h. 30 à 11h. 30 — CHEZ DUPUIS

PAS DE COMMANDES POSTALES NI TELEPHONIQUES S. V. P.

CHOPES A BIERE
en cadeau pour la fête des Pères... Poterie blanche teintée bleu. Dessins tons vifs. SPECIAL CHACUNE **.69**
DUPUIS — TROISIEME

PURE TOILE
Importée d'Irlande. Largeur: 36 po. Teintes variées pâles ou foncées. Aussi blanc. Ord: 1.29... SPECIAL **.69**
DUPUIS — TROISIEME

FILET RAYONNE
Imprimé de fleurs, rayures et dessins géométriques. Teintes assorties. Largeur: 38 po. Ord. .79. SPECIAL **.59**
DUPUIS — TROISIEME

STYLO A BILLE
Marque "Wearever" Plastique avec douille et pince métal doré. Noir ou rouge vin. Ord. .69. Spécial **.49**
DUPUIS — REZ-DE-CHAUSSEE,

SOULIERS POUR HOMMES
82 paires seulement. Moitié prix. Qualité supérieure, modèles variés, pointures désassorties. 6 à 11 dans le groupe. TRES SPECIAL **2.00**
DUPUIS — REZ-DE-CHAUSSEE, ST-CHRISTOPHE

SALOPETTES
pour bambins de 2-4-6 ans. Denim rétréci. Bleu médium et vert. Jambes longues, baverette, courroies, bretelles. Ord. 1.65. SPECIAL **1.19**
DUPUIS — REZ-DE-CHAUSSEE ST-ANDREE

MANTEAUX FILLETTES
Drap polo tout laine. Doublure rayonne. Demi-ceinture, plis taille. Boutons fantaisie. 10 à 14x ans. Bleu, rouge, vert. SPECIAL **6.00**
DUPUIS — TROISIEME

DUPUIS SOUS-SOL — DUPUIS SOUS-SOL — DUPUIS SOUS-SOL — DUPUIS SOUS-SOL — DUPUIS SOUS-SOL — DUPUIS SOUS-SOL

RAYONS D'ÉCONOMIES AU SOUS-SOL DUPUIS

PAS DE COMMANDES POSTALES NI TELEPHONIQUES S. V. P.

COMPLETS

TISSU TROPICAL

pour hommes et jeunes gens. Tailles: 34 à 46

16.97



N'ATTENDEZ PAS LES CHALEURS. VENEZ DES SAMEDI CHOISIR VOTRE COMPLET D'ETE.

TISSU TROPICAL, de rayonne, en gris, gris bleu, bleu médium. Veston droit, un ou deux boutons. Pantalons à plis pour tailles: 34 à 38. Pantalons unis pour tailles: 40 à 46. Légères imperfections n'affectant ni l'apparence ni la durée. Une offre avantageuse que vous devez saisir pour raison d'économie. Soyez avisé, passez au sous-sol Dupuis dès aujourd'hui.



BLAZERS

pour garçons de 8 à 16 ans. Spécial Dupuis.

11.57

Belle qualité de flanelle anglaise dans les tons de marine et marron. Devant croisé et boutons de métal doré ou fumé. Demi-doublure, fini parfait.

PANTALONS

pour convenir au Blazer. Flanelle gris pâle, plis à la taille, fermoir-éclair. Bas relevé, passe-ceinture. Tailles: 24 à 34 pour garçons. SPECIAL DUPUIS **4.57**



ROBES FILLETTES

7 à 12 ans. Coton imprimé avec variété de jolis dessins. Garniture de dentelle ou piqué blanc. Jupe ample, manches bouffantes ou ordinaires. Teintes en vogue variées. SPECIAL DUPUIS **1.47**



ROBES DE CHAMBRE

pour hommes et jeunes gens. Soie doublée ou cachemire de laine. Un cadeau si pratique et à prix d'aubaine pour la fête des Pères.

Tailles: petites, moyennes et grandes. Spécial Dupuis **19.77**

SOULIERS DE QUALITE

Cuir d'élan souple. Modèles lacé, mocassin en brun seulement. Semelles, talons, coutchouc crêpelé.

Pointures: 6 à 11. LA PAIRE Pour hommes et jeunes gens **3.97**





CHEMISES BLANCHES

pour hommes et jeunes gens. Encolures: 15 à 17. Broadcloth mercerisé sanforisé, collet empesé "Trubenized", légères imperfections n'affectant ni la durée ni la beauté. Spécial DUPUIS **2.77**

Dupuis Frères LIMITEE
RAYMOND DUPUIS, président

DUPUIS SOUS-SOL — DUPUIS SOUS-SOL — DUPUIS SOUS-SOL — DUPUIS SOUS-SOL — DUPUIS SOUS-SOL — DUPUIS SOUS-SOL

Cour Supérieure

DIVISION DE PRATIQUE

Présent: l'hon. juge André Demers.

Le 15 juin 1951.

Les jugements suivants furent rendus:

Dame Béatrice Bourque v. Henri Albert Lavoie — jugement accordant motion pour détails, 15 jours de délai, frais à suivre.

Paul Cloutier v. Gustave Xhignesse — jugement accordant motion pour substitution de procureurs, sans frais.

Gérard Bédard, requérant — jugement accordant requête pour rectification des registres de l'état civil.

Gaston Rivard v. dame Fedora Dupuis (Garage Renaud & Frères) — jugement accordant motion des procureurs du demandeur pour permission de se retirer du dossier, sans frais.

David Fred Marcovitch v. Malo Ralph Marcovitch alias Markam et al. — jugement accordant motion pour être relevé du défaut de plaider, etc.

Joseph Bédard v. Emile Lanthier Ltd. — jugement accordant motion pour péremption d'instance.

Malo Ralph Marcovitch alias Markam v. Albert Lamarre es-qualité et David Fred Marcovitch et al. — jugement accordant motion du mis en cause David Fred Marcovitch pour être relevé du défaut et permission de produire sa contestation, en payant frais de motion et du défaut, 24 heures pour produire plaidoyer.

Saul Levin v. Albert Lamarre es-qualité et David Fred Marcovitch et al. — jugement accordant motion du mis en cause David Fred Marcovitch pour être relevé du défaut et permission de produire contestation, en payant frais de motion et du défaut, 24 heures pour produire plaidoyer.

Joseph Janacek v. Gérard Marois et al. — jugement accordant motion pour détails, 8 jours de délai, frais à suivre.

Dame Lillian Mary Robertson v. Swift Canadian Co. Ltd et al. — jugements accordant motions pour examen au préalable et examen médical de la demanderesse d'ici 15 jours, frais à suivre.

Marcel Boulanger v. Robert Lefrançois — jugement accordant motion pour examen au préalable du demandeur d'ici 15 jours, frais à suivre.

Albo Products Co. Ltd. v. Léo-Paul Alain — jugement accordant motion pour examen au préalable du secrétaire-trésorier de la demanderesse le 22 juin 1951, à 10.30 heures a.m., frais à suivre.

Dame Jean Fraser Jones v. Horace C. Jones — jugement suivant consentement produit.

Ocean Dominion Steamship Corporation v. Edward Shea et Frank Conte, tiers-saisi — jugement suivant déclaration du tiers-saisi.

Dame Eva Giroux v. Paul Emile Rainville — jugement accordant requête pour autorisation en justice.

M. Henri-Paul Martin élu président du J. commerce

Trois-Rivières, 15. (D.N.C.) — M. Henri-Paul Martin, secrétaire de la Commission de l'exposition, a été élu président du Jeune commerce. Il succède à M. Maurice Faucher.

Les autres officiers sont MM. Léonard Julien, vice-président; J.-M. Derome, secrétaire; F. Papillon, trésorier; Roger Laroche, aviseur légal; R. Rainville, R. Saint-Louis, Roderick Tapps, Eugène Martin, A.-A. Girard, directeurs.

Le Canada manque de travailleurs

Genève, Suisse, 15. (P.C.) — M. Arthur MacNamara a déclaré, hier, à la conférence internationale du travail, que le principal problème ouvrier au Canada est le manque de main-d'oeuvre.

Le sous-ministre canadien du travail a dit aux délégués de 46 pays: "Notre grand problème est l'expansion de nos effectifs de travailleurs afin de répondre aux besoins d'une production industrielle croissante.

"Pour trouver des travailleurs, nous avons jeté les yeux vers d'autres pays. Notre taux d'immigration pour les premiers mois de 1951 est le double de celui de la période correspondante de 1950."

M. MacNamara a déclaré que le Canada estime que le meilleur moyen de combattre l'inflation est d'accroître la production.

"Je suis heureux de voir que le directeur général, dans son rapport, affirme que le blocage des prix est indésirable comme politique à long terme dans une économie de paix. C'est la politique du gouvernement canadien."

Le poulain à roulettes



ALBERT McALEXANDER, de Kiser Lake, Ohio, a commencé à faire du patinage à roulettes puis il a enseigné à son poulain "Jim" à en faire autant. Il a procédé graduellement et s'est fait aider par un forgeron pour trouver le moyen de fixer les patins aux sabots. Aujourd'hui, "Jim" aime à faire une promenade quotidienne à roulettes.

L'Inde n'entend pas refuser notre blé

Nouvelle-Delhi, 15. (B.U.P.) — Les milieux officiels ont déclaré, hier, qu'il n'est pas question pour l'Inde de refuser le blé canadien offert sous l'égide du plan de Colombo.

"L'Inde a accepté en principe l'offre qui lui a été faite mais, vu que la qualité du blé que le Canada tient en disponibilité est inférieure, nous avons décidé d'attendre la prochaine récolte", a dit un haut fonctionnaire.

Des approvisionnements suffisants parviennent en ce moment des Etats-Unis, du Canada, de l'Argentine et de l'Australie au point où les quais indiens sont encombrés.

Election de l'exécutif d'un syndicat ouvrier à Windsor

Sherbrooke, 15. (D.N.C.) — Tous les membres de l'exécutif du Syndicat des employés de la pulpe et du papier, de Windsor, sauf un qui fut remplacé par M. Damien Saint-Louis, ont été réélus aux élections générales de cet organisme.

Le vote a désigné M. Eloi Champoux, président pour un 5e mandat, MM. François Bélanger, vice-président pour un 2e mandat; Ovila Letarte, trésorier, pour un 5e mandat; Philippe Desrochers, secrétaire correspondant pour un 3e mandat; Adolphe Daniels, secrétaire archiviste, 3e mandat; Gérard Durand, secrétaire financier, 5e mandat.

M. Damien Saint-Louis fut élu sentinelle, et les directeurs suivants furent réélus: MM. Gaston Marchand, Médard DeBlois, Rodrigue Phaneuf, Guy Papineau-Couture. M. l'abbé Anatole Bernier est aumônier du syndicat.

Défense passive en Gr.-Bretagne

Londres, 15. (A.F.P.) — Les entreprises industrielles et commerciales britanniques ont été requises par le ministère de l'intérieur d'organiser la défense passive dans leurs établissements, annonce-t-on officiellement. Elles devront notamment nommer un responsable et organiser des postes de secours.

Des îles pour les moutons

—Presque toutes les îles du groupe Falklands, dans le sud de l'Atlantique, sont consacrées à l'élevage des moutons.

Un télescopage fait un mort, sept blessés

Mankato, Minnesota, 15. (P.A.) — Un homme a perdu la vie et sept autres ont été blessés lorsqu'un train de voyageurs du chemin de fer Omaha est entré en collision avec un train de marchandises, à 5 milles au sud d'ici.

M. Arthur Schussler, âgé de 63 ans, de St-Paul, mécanicien du train de marchandises, a succombé à ses blessures trois heures après la collision.

Quatre autres ont été hospitalisés. Les autres blessés ont pu prendre congé de l'hôpital après avoir reçu les soins nécessaires.

Un défaut de signalisation est cause de la tragédie.

Les effectifs britanniques

Londres, 15. (A.F.P.) — Les effectifs des forces armées britanniques s'élevaient, à la fin d'avril, à 796,000 hommes contre 787,000 hommes à la fin du mois précédent et 730,000 à la fin de 1950. En outre, les services auxiliaires féminins comptaient, à la même date, 22,000 membres.

OUVERTS DE 9 H. 30 A 5 H. 30 SAMEDI COMPRIS — OUVERTS JUSQU'A 9 HEURES LE VENDREDI SOIR — PLateau 5151

SPÉCIAUX SAMEDI CHEZ DUPUIS

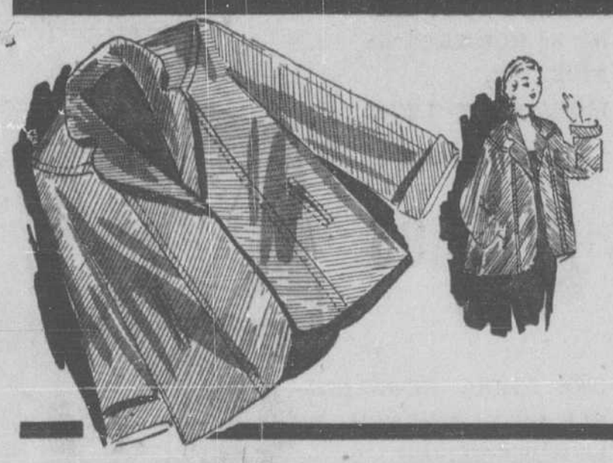

PALETOTS COURTS (dames)

QUANTITE RESTREINTE A BAS PRIX SANS PRECEDENT

MESDAMES NE MANQUEZ PAS CETTE OCCASION SPECIALE d'obtenir ce manteau si populaire ... confection soignée en WHIPCORD, KASHA ou beau DRAP POLO dans les belles nuances pastelles en vogue tel que jaune, rose, gris et blanc fumée ... Modèles élégants à empiècement au dos à godets ondulants ou avec ceinture au dos ... Tailles 10 à 20.

DUPUIS — DEUXIEME, DE MONTIGNY

EXTRA SPÉCIAL 12.95

ENSEMBLES PRATIQUES POUR BAMBINS

L'IDÉAL POUR LES VACANCES À BAS PRIX D'ÉCONOMIE!

MAMANS ECONOMES PROFITEZ DE CETTE AUBAINE. CHEMISE "T" en tricot de coton à rayures attrayantes, encolure ronde, manches courtes ... CULOTTE GENRE BOXER en drill sanforisé marine ou brun ... Achetez-en au moins deux à ce prix ... il en faut plusieurs pour l'été. Tailles 6 à 12 ans. Prix ord. 2.49.

DUPUIS — REZ-DE-CHAUSSEE, DE MONTIGNY

EXTRA SPÉCIAL 1.98





JOLIES ROBES POUR FILLETTES

UNE QUALITE QUE VOUS PAIERIEZ VOLONTIERS PLUS CHER!

TOUTES LES FILLETTES EN RAFFOLERONT ... les mamans apprécieront l'économie qu'elles peuvent réaliser! Vaste assortiment de modèles à rayures, carreaux et imprimés fantaisie ... garnitures fraîches et jeunes de piqué blanc, jolies insertions de broderie ... manches cape ou courtes ... Choix de bleu, vert, rouge ou rose ... Tailles 7 à 12 ans. Prix ord. 1.98 à 2.49.

DUPUIS — TROISIEME, ST-CHRISTOPHE

EXTRA SPÉCIAL CHACUNE 1.75

RÉCHAUDS ÉLECTRIQUES



PROFITEZ DE CE PRIX SPÉCIAL... achetez-en un pour le chalet!

approuvé par C.S.A. Modèle pratique qui fonctionne bien et vous rend les services d'un plus grand! Beau fini émaillé ... trois interrupteurs fonctionnant séparément ... 1500 watts ... Elément garanti pour un an ... se raccorde à n'importe quelle prise de courant. Prix ord. 7.95.

DUPUIS — TROISIEME, STE-CATHERINE

EXTRA SPÉCIAL 6.95



FAUTEUILS ALUMINIUM légers et forts

OFFREZ-EN UN À PAPA POUR LA FÊTE DES PÈRES!

Vous économiserez 4.00 samedi en achetant ce beau fauteuil si confortable chez DUPUIS! **Modèle pliant à 3 degrés d'inclinaison** ... couverture de canevas épais et résistant en bleu, vert, rouge ... se plie à plat pour remisage facile ... Poids léger : environ 5 lbs. **Prix ord. 16.95.**

DUPUIS — QUATRIEME, ST-ANDRE

EXTRA SPÉCIAL CHACUN 12.95

DUPUIS SOUS-SOL — DUPUIS SOUS-SOL — DUPUIS SOUS-SOL — DUPUIS SOUS-SOL — DUPUIS SOUS-SOL

EXTRA SPÉCIAL SAMEDI aux RAYONS D'ÉCONOMIES au SOUS-SOL

1500 PAIRES DE SOULIERS D'ETE POUR DAMES ET JEUNES FILLES



ACHAT SPECIAL! UNE AUBAINE SANS PAREILLE! Nouveaux souliers en toile rajah ... modèle à courroie, bout ouvert ... en blanc, bleu, vert ... d'autres lacés, gore ou escarpin en cuir ou cuirette dans le blanc ou combiné de brun ... semelles plate-forme, talons semi-bloc ou cubains ... Pointures 3½ à 8 dans le groupe mais non dans chaque teinte ou modèle.

PRIX D'ÉCONOMIE AU SOUS-SOL — LA PAIRE 1.39

Dupuis Frères LIMITÉE

RAYMOND DUPUIS, président

Pas de commandes postales ni téléphoniques S. V. P.

DUPUIS — SOUS-SOL

DUPUIS SOUS-SOL — DUPUIS SOUS-SOL — DUPUIS SOUS-SOL — DUPUIS SOUS-SOL

OUVERTS DE 9 H. 30 A 5 H. 30 SAMEDI COMPRIS — OUVERTS JUSQU'A 9 HEURES LE VENDREDI SOIR — PLateau 5151

FÊTE DES PÈRES — DIMANCHE 17 JUIN

Achetez "son" CADEAU chez DUPUIS



Nos assortiments variés faciliteront votre choix . . . offrez ces cadeaux pratiques !



CHEMISES "VALAM"

Une qualité supérieure qui plaira à PAPA

Belle qualité de BROADCLOTH MERCERISE ET SANFORISE

Confection soignée accordant tout le confort et toute la durabilité que PAPA recherche dans ses chemises . . . Collet semi-rigide, manchettes simples . . . Belles nuances unies de gris, bleu ou beige . . . aussi TOUT BLANC. Encolures 13½ à 17, manches 32 à 35. CHEZ DUPUIS — CHACUNE **4.75**

PYJAMAS VALAM broadcloth pré-rétréci

C'est le pyjama qu'il préfère pour l'été . . . coupe parfaite . . . gilet à collet tailleur et pochette à mouchoir . . . pantalon à cordon coulissant et siège ample. Choix de gris, vert, bleu, beige et jaune. Tailles A à E ou 36 à 44. Chez Dupuis **5.50**

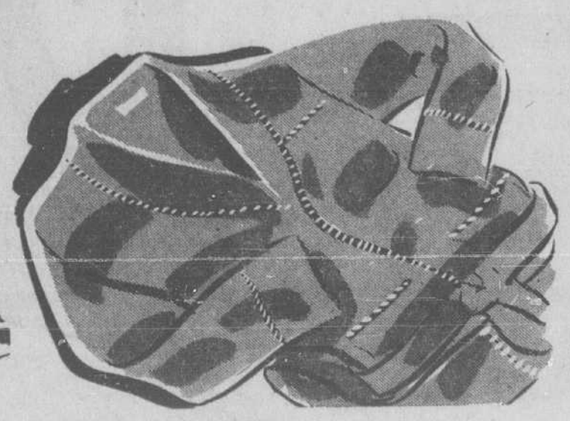

ROBES DE CHAMBRE EN FLANELLE

ACHAT SPECIAL... pour la Fête des Pères

Un cadeau pratique qui vise son confort dans l'intimité ! Flanelle tout laine rouge vin ou marine . . . Confection supérieure, coupe parfaite . . . Tailles petites, moyennes et grandes. SPECIAL DUPUIS **12.95**



SOCQUETTES

Tricot laine/coton . . . marque connue !

Offrez-en 3 ou 6 paires à Papa ! Une belle qualité . . . un tricot souple à motifs en nuances variées . . . plusieurs en nuances unies de bleu, rouge, beige, blanc, etc. CHEZ DUPUIS — LA PAIRE **1.00**

AUTRES QUALITES DE 1.50 à 3.50

DUPUIS — REZ-DE-CHAUSSEE, STE-CATHERINE

COMPLETS TISSU TROPICAL

TEXTURE WORSTED ANGLAIS TOUT LAINE ou NOR-EAST de PRIESTLY. MOHAIR ET LAINE

CHEZ DUPUIS

49.95



UNE OFFRE REMARQUABLE JUSTE AU DEBUT DE LA BELLE SAISON.

Assurez-vous le confort parfait en choisissant un complet confectionné de ces beaux tissus importés dont l'apparence et la coupe rée ne peuvent que vous plaire. Modèles simples ou doubles pour hommes et jeunes gens de tailles 35 à 46 . . . Nuances unies ou à rayures dans le gris, gris-bleu, faon ou brun. Pour hommes de stature courte, longue ou corpulente.

DUPUIS — REZ-DE-CHAUSSEE, ST-CHRISTOPHE

IL "LUI" faut un

PARAPLUIE

s'il doit sortir à tous les temps !

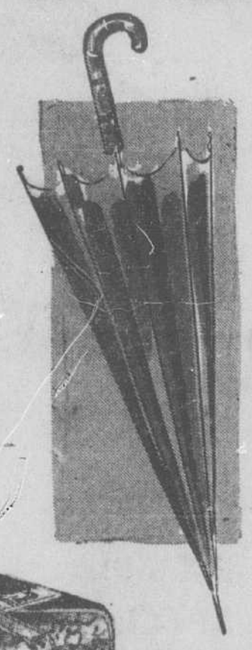

CHEZ DUPUIS 3.95

Couverture de rayonne noire . . . Baleines PARAGON solides . . . manche recourbé en bois verni. C'est un modèle sobre qu'il sera fier de posséder tant pour sa commodité que pour son apparence !

Autres qualités 4.95 à 10.00

DUPUIS — REZ-DE-CHAUSSEE, CENTRE

UN CADEAU SÉRIEUX BIEN PENSÉ !

PETIT MISSEL QUOTIDIEN

par DOM GASPAR LEFEBVRE format de poche imprimé sur papier de luxe . . . tranche rouge reliure chagrin noir. **5.50**

CHAPELETS
Grains de jais, monture argent sterling à chaine indécrochable avec médaillons à l'effigie du Sacré-Coeur et de la Ste-Vierge. **8.50**

MEDAILLE SCAPULAIRE
avec chainette. Chainette argent sterling de bonne longueur . . . médaille scapulaire et miraculeuse. **3.25**

IMITATION de JESUS-CHRIST
Par l'Abbé de Lamennais . . . format de poche reliure véritable cuir brun . . . tranche dorée . . . imprimé sur papier de luxe très mince. **2.50**

IMITATION de JESUS-CHRIST
Traduction nouvelle du Rév. Père Compaing, s.j. . . . format de poche, reliure cuir brun de luxe . . . tranche dorée. **3.25**

DUPUIS — SIXIEME



OUVERTS JUSQU'A 9h. CE SOIR



Si PAPA voyage, il aimera un

SAC "GLADSTONE"

Sachez profiter de l'économie qui vous est offerte !

C'est le sac le plus populaire et le plus pratique qui soit ! Véritable cuir embossé sur monture de métal . . . serrure et fermoirs solides . . . courroies et coins supplémentaires en cuir . . . Intérieur doublé de toile . . . divisions pratiques . . . Dimensions: 24" x 14" x 8". Choix de tan, brun et noir dans le groupe. SPECIAL DUPUIS **18.85**

DUPUIS — MEZZANINE

Le cadeau qui plait toujours . . .

CIGARES "CLUB HOUSE"

Nouvel arrivage ! Frais et doux, faits de coupures de Havane mélangé.
CHEZ DUPUIS la boîte de **50** cigares **2.50**



PIPES ANGLAISES

Haute qualité . . . fabrication anglaise reconnue . . . assortiment de modèles variées. CHEZ DUPUIS — CHACUNE **2.50**

DUPUIS — REZ-DE-CHAUSSEE, STE-CATHERINE

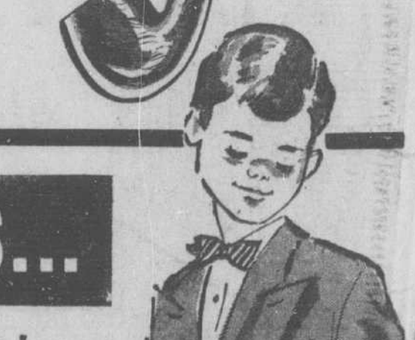

CALEÇONS DE BAIN



laine et "Lastex"

pour garçons tailles 26 à 32

Tricot laine et "Lastex" extensible, support devant . . . jaune, beige, bleu poudre . . . Aussi gabardine dans le lot en jaune, beige, blanc pour tailles 26 à 34. Prix ord. 2.50. SPECIAL SAMEDI **2.19**

DUPUIS — REZ-DE-CHAUSSEE, DE MONTIGNY

POUR LA JEUNESSE EN VACANCES...



Parents économes, profitez de ces aubaines pour les jeunes !

VESTONS SPORT

UNE ECONOMIE DE 4.00, PARENTS PROFITEZ-EN !

pour garçons de 10 à 15 ans

Confection parfaite en tweed tout laine en nuances pâles de beige, bleu pâle, rouille, rouge vin... Modèle droit semi-doublé de rayonne . . . poches appliquées . . . SPECIAL DUPUIS **8.95**



Un jouet pour les tout-petits

OUTILS de JARDINAGE

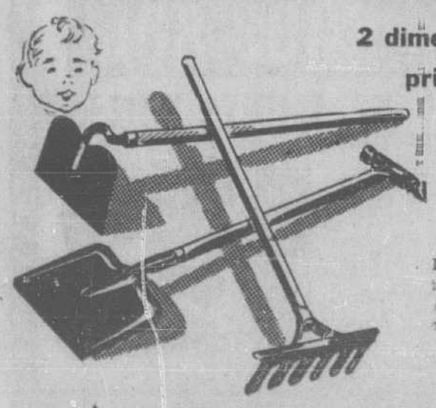

2 dimensions à prix spéciaux

Longueur 21" **.39**

Longueur 25" **.69**

Trois pièces solides . . . 1 rateau, 1 pioche et une pelle . . . pour le jardinier en herbe !

DUPUIS — QUATRIEME ST-CHRISTOPHE

VESTONS SPORT

Pour jeunes gens de 15 à 20 ans . . . Confection soignée en tweed léger tout laine bleu pâle, beige, rouge vin, coco . . . Modèle droit avec poches appliquées . . . semi-doublure de rayonne . . . Spécial Dupuis **13.95**

DUPUIS — REZ-DE-CHAUSSEE, DE MONTIGNY

Dupuis Frères LIMITÉE
RAYMOND DUPUIS président

VOIR NOS AUTRES ANNONCES PAGES 50 ET 51