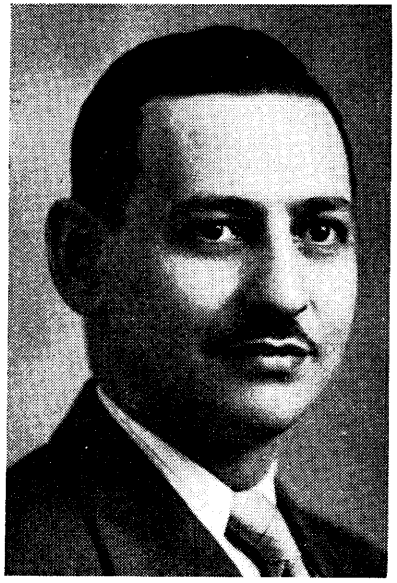

Jean-Jacques PATENAUDE

fiduciaire
courtier en assurances

Né à Montréal, P.Q., le 18 février 1914; fils de J.-T.-Z. Patenaude, arpenteur-géomètre de Laprairie, et de Laura Mayer, fille de Joseph Mayer.

Il fit ses études commerciales à l'Académie Querbes, au Mont Saint-Louis et au Collège St-Joseph de Berthierville, P.Q. Il débuta à l'emploi de feu son père et quelques années plus tard, il fonda la Société nominale Patenaude & Patenaude, courtiers en assurances, maison qu'il continue d'administrer de même que la succession J.-T.-Z. Patenaude.

Elu secrétaire honoraire du club Kiwanis Saint-Laurent Inc. en 1949 et réélu en 1950, il est membre de la Chambre de commerce de Montréal, membre agréé de l'Association des Courtiers d'Assurances de la province de Québec et membre du Club Saint-Denis. Il est aussi trésorier de la Palestre Nationale.

Son sport favori est le golf.

En 1941, il épousait en premières noces Anita Brosseau, décédée, fille d'Albert Brosseau; de cette union est née une fille Michelle. En 1943, il épousait en secondes noces Marguerite Monat, fille d'Arthur Monat de Montréal; de cette union sont nés: Pierre, Andrée et Renée.

Résidence: 5040, avenue du Parc, Montréal, P.Q.



Joseph-Hormisdas ROY

gérant de district à l'Alliance Nationale

Né à Montréal le 4 septembre 1890; fils de Hormisdas Roy, hôtelier, et d'Anna Perrault, fille de Joseph Perrault.

Il fit ses études à l'Académie Saint-Clément de Beauharnois et à l'International Business College.

Il débuta comme commis à la Banque des Marchands, pour passer ensuite au service de la Banque d'Hochelaga en qualité de gérant en 1919.

En 1927, il entrait au service de la Metropolitan Life Insurance Company pour occuper successivement les postes d'agent, de vérificateur général de la comptabilité des agents pour la province de Québec et de gérant-adjoint.

Il est gérant à l'Alliance Nationale depuis 1944.

Il fait partie de l'Association des Assureurs-Vie du Canada, de la Life Insurance Managers Association et de la Chambre de commerce de Montréal. A été délégué par l'Association des Assureurs-vie du Canada, comme conférencier lors des différents congrès régionaux à travers la province de Québec en 1948, et au grand congrès annuel tenu à Montréal en 1949.

Récréations: l'équitation, le golf et les voyages.

Le 4 juin 1917, il épousait Adrienne Lefebvre, fille d'Israël Lefebvre. De ce mariage sont nés: Robert, Fernand, Madeleine, Marcel, Roger, Jeanne et Lise.

Résidence: 10762, rue Henri-Julien, Ahuntsic, Montréal.